

VÁLIDA EM TODO O TERRITÓRIO NACIONAL

REGISTRO
GERAL

7.740.546 1

DATA DE
EXPEDIÇÃO

03/05/1996

NOME

EURELINA FERREIRA DE ALBUQUERQUE

FILIAÇÃO

AUGUSTO FERREIRA DOS SANTOS
GERALDA SEBASTIANA DE JESUS

NATURALIDADE

EST.DE MINAS GERAIS

DATA DE NASCIMENTO

08/08/1947

DOC ORIGEM

COMARCA=NOVA ESPERANÇA/PR, IROI

C.CAS 667, LIVRO=2B, FOLHA=67

CPF

João Ricardo Kêpes Noronha
JOÃO RICARDO KÊPES NORONHA

ASSINATURA DO DIRETOR

CURITIBA - PR

LEI Nº 7.116 DE 29/08/83

CASA DA MOEDA DO BRASIL



MINISTÉRIO DA FAZENDA
Secretaria da Receita Federal

CPF

Cadastro de Pessoas Físicas

Número de Inscrição

041.904.359 -45

Nome

EURELINA FERREIRA DE ALBUQUERQUE

Nascimento

08/08/1947



REPÚBLICA FEDERATIVA DO BRASIL



SECRETARIA DE ESTADO DE SEGURANÇA PÚBLICA
INSTITUTO DE IDENTIFICAÇÃO DO PARANÁ



POLEGAR DIREITO



NÃO ALFABETIZADA

ASSINATURA DO TITULAR

CARTEIRA DE IDENTIDADE

MOORE FORMULÁRIOS LTDA.

VÁLIDA EM TODO O TERRITÓRIO NACIONAL

REGISTRO
GERAL

8.569.583 5

DATA DE
EXPEDIÇÃO

17/11/1998

NOME

JOSE MARTINS DE ALBUQUERQUE

FILIAÇÃO

JOSE MARTINS DE ALBUQUERQUE
MARIA SANTANA DA CONCEIÇÃO

NATURALIDADE

AGUAS BELAS/PE

DATA DE NASCIMENTO

07/04/1945

DCC ORIGEM

COMARCA=NOVA ESPERANÇA/PR, IROT
C.CAS 667, LIVRO=2B, FOLHA=67

CPF

564.306.479-00

GERMÃO DO NASCIMENTO FILHO

CURITIBA - PR

ASSINATURA DO DIRETOR

LEI Nº 7.116 DE 29/08/83

CALCIGRAFIA BANCNOTE



MINISTÉRIO DA FAZENDA
Secretaria da Receita Federal

CPF

Cadastro de Pessoas Físicas
Número de Inscrição

564.306.479-00

Nome

JOSE MARTINS DE ALBUQUERQUE

Nascimento

07/04/1945



REPÚBLICA FEDERATIVA DO BRASIL



SECRETARIA DE ESTADO DE SEGURANÇA PÚBLICA
INSTITUTO DE IDENTIFICAÇÃO DO PARANÁ

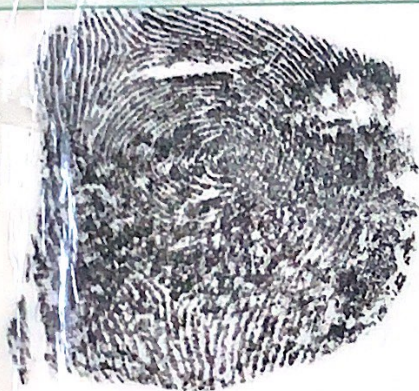

POLEGAR DIREITO



NÃO ALFABETIZADO

ASSINATURA DO TITULAR

CARTEIRA DE IDENTIDADE

CALCOGRAFIA DANIMOTE

LIVRO TALAO No 3

PAG. No 67

REPUBLICA DOS ESTADOS UNIDOS DO BRASIL



ESTADO DO PARANÁ

Comarca de Nova Esperança

Registro Civil de Nascimentos, Casamentos, Óbitos e Anexos

Rua Andará s/n - Telefone, 1180

LUCIDIO BANDEIRA CHAVES

OFICIAL

CERTIDÃO DE CASAMENTO N. 6.67

CERTIFICO que, a fls. 67 do Livro N.º 2-B de registro de Casamentos
foi feito, hoje o assento do matrimônio de JOSE MARTINS DE ALBUQUERQUE
e EURELINA FERREIRA DOS SANTOS,
contraído perante o DD. Juiz de paz sr.
JOSE LAURIANO DE SOUZA, as testemunhas Jose Antonio Motta
e Cosme Gonçalves de Meirelles, brasileiros, casados, lavradores,
residentes e domiciliados neste distrito
Ele, nascido em AGUAS BELAS ESTADO DE PERNAMBUCO aos 7
de ABRIL de 1.945, profissão lavrador
domiciliado em neste distrito e residente em neste distrito,
filho de JOSE MARTINS DE ALBUQUERQUE, nascido
em neste distrito, domiciliado em Neste distrito,
e residente neste distrito, e de D. MARIA SANCANA DA CONCEIÇÃO,
nascida em neste distrito e residente neste distrito.
Ela, nascida em MUNDO VELHO-ESTADO DE MINAS GERAIS aos 8
de Agosto de 1.947, profissão doméstica,
domiciliada em neste distrito e residente neste distrito,
filha de ANGUSTO FERREIRA DOS SANTOS, nascido
em ESTADO DE MINAS GERAIS domiciliado em Neste distrito
e residente neste distrito, e de D. GERALDA SEBASTIANA DE JESUS,
nascida em ESTADO DE MINAS GERAIS,
domiciliada em neste distrito e residente neste distrito.
A contraente passa a assinar-se EURELINA FERREIRA DE ALBUQUERQUE.
Foram apresentados os documentos exigidos pelo art. 180 Ns I, II, III, IV.
do Código Civil - Observações: Casamento realizado sob o regimen de
Comunhão de Bens.
O referido é verdade e dou fé.

15 de OUTUBRO de 1965
OFICIAL

FOLHA RESUMO CADASTRO ÚNICO - V7

I - INFORMAÇÕES RELATIVAS AO CADASTRO DA FAMÍLIA

1.01 Código Familiar: 062774418-41

1.10 Data da Entrevista: 07/03/2022

RENDIA PER CAPITA DA FAMÍLIA: R\$ 1.266,00

II - ENDEREÇO DA FAMÍLIA

1.11 - Localidade: CENTRO

1.12 - Tipo: RUA

1.13 - Título:

1.14 - Nome: LUIZ HENRIQUE SABAINÉ

1.15 - Número: 430

1.16 - Complemento do Número:

1.17 - Complemento Adicional:

1.18 - Cep: 86780-000

1.20 - Referência para Localização:

III - COMPONENTES DA FAMÍLIA

RESPONSÁVEL FAMILIAR	
4.02 - Nome Completo:	EURELINA FERREIRA DE ALBUQUERQUE
4.03 - NIS:	16082211325
4.06 - Data de Nascimento:	08/08/1947
4.07 - Parentesco com Responsável Familiar: CONJUGE OU COMPANHEIRO(A)	
4.02 - Nome Completo:	JOSE MARTINS DE ALBUQUERQUE
4.03 - NIS:	17019612588
4.06 - Data de Nascimento:	07/04/1945

Cras - Ilwinda 06-11-2023
Local e Data

Eurelina
Assinatura do Responsável pela Unidade Familiar(RF)

Grazielly Fernandes Rodrigues
Assinatura do Entrevistador/Responsável pelo Cadastramento

⚠️ Caso o RF não saiba assinar, o entrevistador registrará a expressão "A ROGO" e, a seguir, o nome do RF.
(A ROGO é a expressão jurídica utilizada para indicar que a identificação, substituindo a do RF, foi delegada a outra pessoa)

GRAZIELLY FERNANDES RODRIGUES
CADASTRO ÚNICO
E BOLSA FAMÍLIA



Copel Distribuição S.A.
Rua José Izidoro Biazotto, 158
81200-240 Curitiba - PR
CNPJ 04.368.898/0001-06
IE 90.233.073-99 IM 423.952-4



www.copel.com
0800 51 00 116

Unidade Consumidora

EURELINA FERREIRA DE ALBUQUERQUE

R LUIZ HENRIQUE SABAINÉ, 430

CEP: 86780000

CPF: 04190435945

FLORIDA - PR

19842570

Vencimento

15/12/2021

Valor a Pagar

R\$ 170,71

Responsável pela manutenção da Iluminação Pública - Município 32571212

Reaviso de Vencimento

Informações Técnicas

No. Medidor: 0700207379 - MONOFASICO

Mes Referência: 11/2021

Leitura Anterior	Leitura Atual	Medido	Constante de Multiplicação	Total Faturado	Consumo Médio/Dia	Data Apresentação
22/10/2021 6954	23/11/2021 6097	32 dias 143 kWh	1,00	143 kWh	4,47 kWh	23/11/2021

Proxima Leitura Prevista: 22/12/2021

RESIDE/RESIDENCIAL

Informações Suplementares

AS [15 138 2]

ENERGIA ELETRICA CONSUMO Tarifa 0,568810

Tensão Contratada:
127 volts

Limite faixa adequada de Tensão:
117 - 133 / 117 - 133 volts

Historico de Consumo e Pagamento

Media 3 meses: 132 kWh

MES	10/21	09/21	08/21	07/21	06/21	05/21	04/21	03/21	02/21	01/21	12/20	11/20
CONS	126	149	123	96	129	119	148	129	133	148	128	129
PAGO	05/11	04/10	08/09	03/08	05/07	02/06	03/05	06/04	03/03	05/02	04/01	03/12

Valores Faturados

NOTA FISCAL CONTA DE ENERGIA ELETRICA no. 224463603 Serie B

Emitida em 21/11/2021

Produto	Un.	Consumo	Valor Unitario	Valor Total	Base de Calculo	Aliq. ICMS
Descricao						
01 ENERGIA ELETRICA CONSUMO	kWh	143	0,860909	123,11	123,11	29,00%
02 ENERGIA CON B ESCASSEZ HID	kWh			22,48	22,48	29,00%
03 ENERGIA CONS B VERMELHA P2	kWh			8,80	8,80	29,00%
04 CONT ILUMIN PUBLICA MUNICIPI				16,32		
Base de Calculo do ICMS		164,39	Valor ICMS	44,77	Valor Total da Nota Fiscal	
					170,71	

Reservado ao Fisco

7C8A.1D38.57E1.E35F.AB6F.A9D4.6793.9D18

L 20554/21, alíquota ICMS composta por 27% ICMS e 2% Fundo de Combate a Pobreza. INCLUSO NA FATURA PIS R\$ 1,68 E COFINS R\$ 1,74, CONFORME RES ANEEL 130/2005. O Programa de Redução Voluntária de Consumo-Aneel dará desconto na fatura para quem economizar energia. Seu consumo médio foi de 120 kWh em 2020. Para ter o desconto, a meta de redução é de 12 kWh/mes. Acesse www.copel.com/prvc A PARTIR DE 01/09: ADICIONAL BANDEIRA ESCASSEZ HIDRICA CONFORME RES-MME 3/2021 A qualquer tempo pode ser solicitado o cancelamento de valores não relacionados a prestação do serviço de energia elétrica, como convênios e doações. Períodos Band. Tarif. Vermelha P2 23/10-31/10 Escas. Hidr. 01/11-23/11 Programa de Redução Voluntária do Consumo. Sua média em 2020 foi 120 kWh. Sua redução parcial foi 0 kWh, correspondente a 0,00% da sua média.



Copel Distribuição S.A.
Rua José Izidoro Biazetto, 158
81200-240 Curitiba - PR
CNPJ 04.368.898/0001-06
IE 90.233.073-99 IM 423.992-4

www.copel.com
0800 51 00 116

Unidade Consumidora

19842570

Vencimento

15/06/2019

Valor a Pagar

R\$ 101,32

EURELINA FERREIRA DE ALBUQUERQUE

R LUIZ HENRIQUE SABAINÉ, 430

CEP: 86780000

FLORIDA - PR

CPF: 04190436945

Responsável pela manutenção da iluminação Pública: Município 32571212

Reaviso de Vencimento

Informações Técnicas

No Medidor: 0700207379 - MONOFASICO

Mes Referência: 05/2019

Leitura Anterior	Leitura Atual	Medido	Constante de	Total	Consumo	Data
23/04/2019	22/05/2019	29 dias	Multiplicação	Faturado	Medio/Dia	Apresentação
2271	2390	119 kWh	1,00	119 kWh	4,10 kWh	22/05/2019

Proxima Leitura Prevista: 21/06/2019

RESIDE/RESIDENCIAL

Indicadores de Qualidade

AS [1.688.2]

Conjunto: COLORADO				Mes 03/2019	Tensão Contratada:
	DIC	FIC	DMIC	EUSD (R\$)	127 volts
Realizado Mensal:	2,80 h	1,00	2,80 h	29,17	Limite faixa adequada de Tensão:
Limite Mensal:	4,95 h	3,23	2,77 h		117 - 133 / 117 - 133 volts
Limite Trimestral:	9,91 h	6,47			
Limite Anual:	19,82 h	12,95			

Declaração Anual de Quitação de Débitos

Em atendimento a Lei 12.007/2009, a Copel Distribuição S.A. declara, pela presente, que as faturas de energia elétrica desta unidade consumidora e de sua responsabilidade, vencidas em 2018, encontram-se devidamente quitadas. Esta declaração substitui os comprovantes de pagamento das faturas vencidas em 2018, salvo aqueles contestados judicialmente e ou derivados de grandezas não faturadas.

Valores Faturados

NOTA FISCAL CONTA DE ENERGIA ELÉTRICA no. 74491234 Série B
Emitida em 22/05/2019

Produto	Un.	Consumo	Valor Unitário	Valor Total	Base de Cálculo	Aliq ICMS
01 ENERGIA ELÉTRICA CONSUMO	kWh	119	0,786806	93,63	93,63	29,00%
02 ENERGIA CONS. B. AMARELA	kWh			1,39	1,39	29,00%
03 CONT. ILUMIN. PÚBLICA MUNICÍPIO				6,32		
04 CRED. VIOL. META CONT.				-0,02		
Base de Cálculo do ICMS:			95,02	Valor ICMS	27,55	Valor Total da Nota Fiscal

Composição dos Valores	
Energia	36,20
Distribuição	17,59
Transmissão	3,04
Tributos	33,73
Encargos	5,46
TOTAL	95,02

Reservado ao Fisco

1209.4080.8006.0D9F.0BDC.562F.B6AF.6302

INCLUSO NA FATURA PIS R\$ 1,11 E COFINS R\$ 5,07, CONFORME RES. ANEEL 130/2005.
A qualquer tempo pode ser solicitado o cancelamento de valores não relacionados a prestação do serviço de energia elétrica, como convênios e doações.
Atraso superior a 45 dias sujeita inclusão no cadastro de inadimplentes CADIN/PR.
Agora é possível recorrer a Ouvidoria da Copel pelo Site ou Mobile.
Períodos Band. Tarif.: Verde 24/04-30/04 Amarela 01/05-22/05

Responsável pela Iluminação Pública: Município 32571212

Classificação:
RESIDE/RESIDENCIAL

Tipo de Fornecimento:
MONOFASICO / 30A

EURELINA FERREIRA DE ALBUQUERQUE

R LUIZ HENRIQUE SABAINÉ, 430

CEP: 86760000
Cidade: FLORIDA - PR
CPF: 04190435945



UNIDADE CONSUMIDORA

19842570

CÓDIGO DO CLIENTE

66341313

REF: MÊS / ANO

PAGUE COM PIX
VENCIMENTO

TOTAL A PAGAR AS [16.21.9]

10/2023

15/11/2023

R\$ 186,48

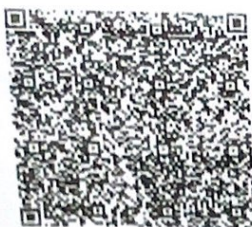

NOTA FISCAL Nº 65944939 - SERIE 3 / DATA EMISSÃO: 24/10/2023

Consulte Chave de Acesso em:
<https://nf3e.fazenda.pr.gov.br/nf3e/NF3eConsulta?wsdl>
Chave de acesso:
41231004368898000106660030669449392005339428
Protocolo de Autorização: - as +00:00
EMITIDA EM CONTINGENCIA - Pendente de Autorização

DATAS
DE LEITURAS

Leitura Anterior

22/09/2023

Leitura Atual

24/10/2023

N. Dias

32

Proxima Leitura

23/11/2023

Itens da Fatura	Unidade	Quantidade	Preço unit (R\$) com tributos	Valor (R\$)	PIS / COFINS	ICMS	Tarifa unit. (R\$)
(01) CONSUMO	kWh	204	0,390833	79,73	3,75	14,35	0,302140
(02) USO SISTEMA	kWh	204	0,424803	86,66	4,08	15,60	0,328370
(03) CONT ILUMIN				20,09			
TOTAL				186,48			



0800 51 00 116 - www.copel.com

DANF3E - Documento Auxiliar da Nota Fiscal Eletronica de Energia Eletrica
COPEL DISTRIBUICAO S.A.
RUA R JOSE IZIDORO BIAZETTO, 158
CEP 81200240 - CURITIBA PR
CNPJ 04368898000106 - IE 9023307399

Responsavel pela Iluminacao Publica: Municipio 32571212

Classificacao:
RESIDE/RESIDENCIAL

Tipo de Fornecimento:
MONOFASICO / 30A

EURELINA FERREIRA DE ALBUQUERQUE

R LUIZ HENRIQUE SABAINÉ, 430

CEP: 86780000

Cidade: FLORIDA - PR

CPF: 04190435945



UNIDADE CONSUMIDORA

19842570

CÓDIGO DO CLIENTE

66341313

REF: MÊS / ANO

PAGUE COM PIX
VENCIMENTO

TOTAL A PAGAR

04/2023

15/05/2023

R\$ 136,20



NOTA FISCAL Nº 34729486 - SERIE 3 / DATA EMISSÃO: 24/04/2023

Consulte Chave de Acesso em:

<https://nf3e.fazenda.pr.gov.br/nf3e/NF3eConsulta?wsdl>

Chave de acesso:

41230404368898000106660030347294862090904944

Protocolo de Autorizacao: - as +00:00

EMITIDA EM CONTINGENCIA - Pendente de Autorizacao

Declaracao Anual de Quitacao de Debitos

Em atendimento a Lei 12.007/2009, a Copel Distribuicao S. A. declara, pela presente, que as faturas de energia eletrica desta unidade consumidora e de sua responsabilidade, vencidas em 2022, encontram-se devidamente quitadas. Esta declaracao substitui os comprovantes de pagamento das faturas vencidas em 2022, salvo aqueles contestados judicialmente e ou derivados de grandezas nao faturadas.

DATAS
DE LEITURAS

Leitura Anterior
23/03/2023

Leitura Atual
24/04/2023

N. Dias
32

Proxima Leitura
23/05/2023

Itens da Fatura	Unidade	Quantidade	Preco unit (R\$) com tributos	Valor (R\$)	PIS / COFINS	ICMS	Tarifa unit. (R\$)
(01) CONSUMO	kWh	165	0,330181	54,48	1,96	9,80	0,258940
(02) USO SISTEMA	kWh	165	0,396363	65,40	2,35	11,77	0,310800
(03) CONT ILUMIN				16,32			
TOTAL				136,20			



Copel Distribuição S.A.
Rua José Izidoro Blazetto, 158
81200-240 Curitiba - PR
CNPJ 04.368.898/0001-06
IE 90.233.073-99 IM 423.992-4



www.copel.com
0800 51 00 116

Unidade Consumidora

EURELINA FERREIRA DE ALBUQUERQUE

R LUIZ HENRIQUE SABAINÉ, 430

CEP: 86780000

FLORIDA - PR

CPF: 04190436946

19842570

Vencimento

15/01/2022

Valor a Pagar

R\$ 185,83

Responsável pela manutenção da iluminação Pública: Município 32671212

Reaviso de Vencimento

Informações Técnicas

No. Medidor: 0700207379 - MONOFASICO

Mes Referência: 12/2021

Leitura Anterior	Leitura Atual	Medido	Constante de	Total	Consumo	Data
23/11/2021	22/12/2021	29 dias	Multiplicação	Faturado	Médio/Dia	Apresentação
6097	6254	157 kWh	1,00	157 kWh	5,41 kWh	22/12/2021

Proxima Leitura Prevista: 21/01/2022

RESIDE/RESIDENCIAL

Informações Suplementares

AS [1.5.138.7]

ENERGIA ELETRICA CONSUMO 0,558910

Tarifas

Tensão Contratada:
127 volts

Limite faixa adequada de Tensão:
117 - 133 / 117 - 133 volts

Historico de Consumo e Pagamento

Media 3 meses: 139 kWh

MES	11/21	10/21	09/21	08/21	07/21	06/21	05/21	04/21	03/21	02/21	01/21	12/20
CONS	143	125	149	123	95	129	119	148	129	133	148	128
PGTO	03/12	05/11	04/10	08/09	03/08	05/07	02/06	03/05	06/04	03/03	05/02	04/01

Valores Faturados

NOTA FISCAL CONTA DE ENERGIA ELETRICA no. 229359975 Serie B
Emitida em 21/12/2021

Produto	Un.	Consumo	Valor Unitario	Valor Total	Base de Calculo	Aliq. ICMS
01 ENERGIA ELETRICA CONSUMO	kWh	157	0,860955	135,17	135,17	29,00%
02 ENERGIA CON B ESCASSEZ HID	kWh			34,34	34,34	29,00%
03 CONT ILUMIN PUBLICA MUNICIPI				16,32		
Base de Calculo do ICMS:		169,51	Valor ICMS:	49,15	Valor Total da Nota Fiscal:	185,83

Reservado ao Fisco

B2FA.FD0F.AA41.9976.D9A1.C893.2337.DDC9

L 20564/21, alíquota ICMS composta por 27% ICMS e 2% Fundo de Combate a Pobreza.
INCLUSO NA FATURA PIS R\$ 1,84 E COFINS R\$ 8,51, CONFORME RES. ANEEL 130/2005.
A qualquer tempo pode ser solicitado o cancelamento de valores não relacionados
a prestação do serviço de energia elétrica, como convênios e doações.
Períodos Band. Tarif.: Escas. Hidr.: 24/11-22/12
Programa de Redução Voluntária do Consumo. Sua média mensal em 2020 foi 120 kWh.
A redução de set a dez foi de 0 kWh, correspondente a 0.00% da sua média. Para
ter direito ao bonus, a redução deve ser igual ou superior a 10%.