

REPÚBLICA FEDERATIVA DO BRASIL



SECRETARIA DE ESTADO DE SEGURANÇA PÚBLICA  
INSTITUTO DE IDENTIFICAÇÃO DO PARANÁ



POLEGAR DIREITO



ASSINATURA DO TITULAR

*Edson de Lima*

CARTEIRA DE IDENTIDADE

MC 001 - FORMULÁRIO LIDA



VÁLIDA EM TODO O TERRITÓRIO NACIONAL

REGISTRO  
GERAL

5.540.668-5

DATA DE  
EXPEDIÇÃO

16/11/1988

EDSON DE LIMA

RELACÃO

JUVINILDO TOME DE LIMA  
MARIA DE RANOS DE LIMA

NATURALIDADE

JURANDA/PR

DATA DE NASCIMENTO

08/03/1979

DOC ORIGEM

COMARCA=PIANGA/PR, DA SEDE

C-NASC 5039, LIVRO=46, FOLHA=541

CPF

CURITIBA - PR

ASSINATURA DO DIRETOR

Bel Douglas Haquim

LEI N° 7.116 DE 29/08/83

MOORE FORMULÁRIOS



LEI Nº 7.116 DE 29 DE AGOSTO DE 1983

REGISTRO GERAL

3.328.602-3

DATA DE EXPEDIÇÃO 06/11/2019

REGISTRO CIVIL

**COMARCA=R.M. CURITIBA/PR, FAZ RIO GRANDE**

C.CAS=6681, LIVRO=32B, FOLHA=181

POLEGAR DIRETO

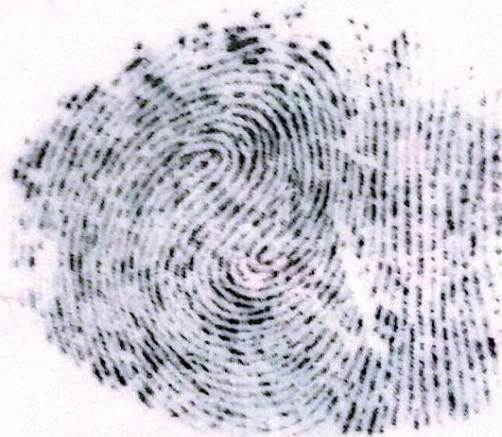

**Marcus Vinicius da Costa Michelotto**

ASSINATURA DO DIRETOR

**VÁLIDA EM TODO O TERRITÓRIO NACIONAL**



REPÚBLICA FEDERATIVA DO BRASIL



**ESTADO DO PARANÁ**

SECRETARIA DE ESTADO DA SEGURANÇA PÚBLICA  
E ADMINISTRAÇÃO PENITENCIÁRIA  
DEPARTAMENTO DA POLÍCIA CIVIL  
INSTITUTO DE IDENTIFICAÇÃO

**NOME JOANA CANDIDA DE JESUS DE LIMA**

**FILIAÇÃO**

**BENEDITO DE JESUS**

**ZELIA CANDIDA DE JESUS**

**DATA NASCIMENTO NATURALIDADE**

**16/11/1960**

**RONDON/PR**

**ORGÃO EXPEDIDOR**

**IIPR**



*Joana Candida de Jesus*

ASSINATURA DO TITULAR

**CARTEIRA DE IDENTIDADE**





MINISTÉRIO DA FAZENDA  
Secretaria da Receita Federal

**CPF**

Cadastro de Pessoas Físicas

Número de Inscrição

841.876.469-49

Nome

XXXXXXXXXXXX

Nascimento

00/00/0000

