

PARBOSA FERRAZ

EMPRESA PUES FERRAZ 042 2714

FABRICACAO FABRICA NAE

de Energia Elétrica

Responsavel pela Iluminacao Publica: Municipio 32751177

Classificacao:
RESIDE/RESIDENCIALTipo de Fornecimento:
MONOFASICO / 50A**PEDRO MORAIS BAIÃO**

R ALBERTO SIMOES, 1186 - R1 118600 QD12 LT6

CEP: 86960000

Cidade: BARBOSA FERRAZ - PR

CPF: 63461646668



UNIDADE CONSUMIDORA

78387868

CÓDIGO DO CLIENTE

19355632

PAGUE COM PIX

AS [1.6.12.0]

REF: MÊS / ANO

VENCIMENTO

TOTAL A PAGAR

04/2023**27/04/2023****R\$ 42,37**

NOTA FISCAL No 31936839 - SERIE 3 / DATA EMISSAO: 10/04/2023

Consulte Chave de Acesso em:

<http://www.fazenda.pr.gov.br/nf3e/qrcode>

Chave de acesso:

41230404368898000106660030319368392071316043

Protocolo de Autorizacao: - as +00:00

EMITIDA EM CONTINGENCIA - Pendente de Autorizacao

Declaracao Anual de Quitacao de Debitos

Em atendimento a Lei 12.007/2009, a Copel Distribuicao S. A. declara, pela presente, que as faturas de energia eletrica desta unidade consumidora e de sua responsabilidade, vencidas em 2022, encontram-se devidamente quitadas. Esta declaracao substitui os comprovantes de pagamento das faturas vencidas em 2022, salvo aqueles contestados judicialmente e ou derivados de grandezas nao faturadas.

DATAS
DE LEITURASLeitura Anterior
09/03/2023Leitura Atual
10/04/2023N. Dias
32Proxima Leitura
09/05/2023

Itens da Fatura	Unidade	Quantidade	Preco unit (R\$) com tributos	Valor (R\$)	PIS / COFINS	ICMS	Tarifa unit. (R\$)
(01) CONSUMO	kWh	68	0,331896	19,26	0,78	3,46	0,268940
(02) USO SISTEMA	kWh	68	0,398620	23,12	0,94	4,16	0,310800
TOTAL				42,37			

CONTA – TARIFA SOCIAL
FONE SANEPAR: 0800 – 200 – 01

NOME DO CLIENTE _____ **MATRÍCULA** _____
 PEDRO MORAIS BAIÃO 2762.2372
ENDEREÇO _____ **NÚMERO** _____ **Nº LADO – Nº FRENTE** _____
 R ALBERTO SIMOES S/N
 Q12 D06

CEP _____ **LOCAL** _____
 86.962-000 POCINHO

ROTEIRO DE LEITURA _____ **HIDRÔMETRO** _____ **CAT - RES - COM - IND - UTP - POP -**
 893-04-19-009-01545 Y19AA0107938-4-1 013 001 - - - -

QUALIDADE DA ÁGUA DISTRIBUÍDA	Turbidez	Cor	Cloro	Flúor	Coli. Totais	Definições no verso
Nº Mínimo de Amostras Exigidas	5	5	5	-1	5	
Nº Amostras Realizadas	8	8	8	12	8	
Nº Amostras que Atenderam à Legislação	8	8	8	12	8	

Conclusão TODAS AS AMOSTRAS ATENDERAM A LEGISLAÇÃO

HISTÓRICO DE PAGAMENTOS - CONDICIONADO AS OBSERVAÇÕES CONSTANTES NO VERSO

Ano	Jan	Fev	Mar	Abr	Mai	Jun	Jul	Ago	Set	Out	Nov	Dez
2022	PAGO	PAGO	PAGO	PAGO	PAGO	PAGO	PAGO	PAGO	PAGO	PAGO	PAGO	PAGO
2023	PAGO	PAGO	PAGO	---	---	---	---	---	---	---	---	---

FAIXAS DE CONSUMO	VOLUME	VALOR M3/R\$	TOTAIS
RES Mínimo Social	5	AGUA	AGUA
De 6 a 10m3	3	0,37	12,10
			1,11

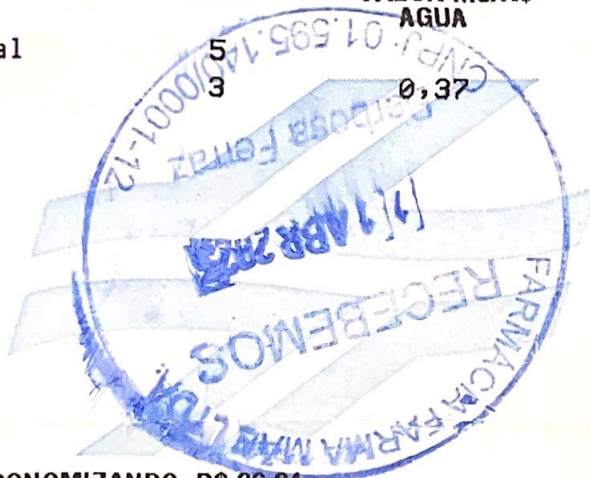

VOCE ESTA ECONOMIZANDO: R\$ 36,24
UM BENEFÍCIO DA SANEPAR PARA A FAMÍLIA PARANAENSE !

HISTÓRICO DE CONSUMO/m3

05/22	06/22	07/22	08/22	09/22	10/22	11/22	12/22	01/23	02/23	03/23
7	7	6	9	8	6	8	7	10	8	7

DIAS DE CONSUMO	DATA LEITURA	LEITURA ANTERIOR	LEITURA ATUAL	CONSUMO/m3	REFERÊNCIA
29	05/04/2023	317	325	8	04/2023

MOTIVO DA AUSÊNCIA DE LEITURA	MÉDIA DE CONSUMO/m3 ÚLTIMOS 5 MESES	VENCIMENTO
	8	19/04/2023

PREVISÃO PRÓXIMA LEITURA	ÁGUA	ESGOTO	SERVIÇOS	TOTAL
05/05/2023	13,21			13,21

02 DE ABRIL, DIA DA CONSCIENTIZAÇÃO DO AUTISMO.

ATENDIMENTO: CAMPOMOURAO@SANEPAR.COM.BR

TRIBUTOS FEDERAIS – LEI 12.741 – VALOR APROXIMADO R\$ 1,14

AUTENTICAÇÃO NO VERSO

OBSERVAÇÕES NO VERSO