



REPÚBLICA FEDERATIVA DO BRASIL
GOVERNO FEDERAL



Estado do Paraná
Secretaria de Estado da Segurança Pública

Nome / Name

ROSILDA SOARES PEREIRA

Nome Social / Social Name

Registro Geral-CPF / Personal Number

032.800.699-80

Sexo / Sex

F

Data de Nascimento / Date of Birth

22/02/1970

Nacionalidade / Nationality

BRA

Naturalidade / Place of Birth

GUAIRA/PR

Validade / Expiry

20/03/2035



Rosilda Soares Pereira

Assinatura do Titular / Cardholder's Signature

CARTEIRA DE IDENTIDADE

C10005583258



Filiação / Filiation

DIVINA SOARES DA ROCHA

ANTONINHO HENRIQUE DA ROCHA

Órgão Expedidor / Card Issuer

INSTITUTO DE IDENTIFICAÇÃO DO PARANÁ

Local / Place of Issue

GUAIRA/PR

Emissão / Issue

20/03/2025

3022501186

Assinatura do Expedidor / Card issuer Signature

Marcus Vinícius Da Costa Michedato

Diretor

1018

LEI Nº 7.116 DE 29 DE AGOSTO DE 1983

VALIDA EM TODO O TERRITÓRIO NACIONAL



REPÚBLICA FEDERATIVA DO BRASIL
MINISTÉRIO DOS TRANSPORTES
SECRETARIA NACIONAL DE TRANSITO



CARTEIRA NACIONAL DE HABILITAÇÃO / DRIVER LICENSE / PERMISO DE CONDUCCIÓN

2 e 1 NOME E SOBRENOME
ELIAS COELHO PEREIRA

1ª HABILITAÇÃO
18/01/2000

3 DATA, LOCAL E UF DE NASCIMENTO
01/08/1968 FRANCISCO ALVES/PR

4a DATA EMISSÃO
30/05/2025

4b VALIDADE
29/05/2030

ACC

D

4c DOC. IDENTIDADE / ÓRG. EMISSOR / UF

4615452-5 SESP PR

4d CPF

437.109.641-72

5 Nº REGISTRO

01061917566

9 CAT. HAB.

AB

NACIONALIDADE
BRASILEIRO(A)

FILIAÇÃO
JOSE EVANGELISTA PEREIRA

ANA COELHO PEREIRA



Elias Coelho Pereira

7 ASSINATURA DO PORTADOR

9	10	11	12
ACC			
A		29/05/2030	
A1			
B		29/05/2030	
B1			
C			
C1			

9	10	11	12
D			
D1			
BE			
CE			
C1E			
DE			
D1E			

12 OBSERVAÇÕES

LOCAL
CURITIBA, PR

SANTIN ROVEDA
SANTIN ROVEDA
DIRETOR-PRESIDENTE - PR

ASSINATURA DO EMISSOR

46007081436
PR927417140

PARANÁ
SENATRAN CONTRAN

VALIDA EM TODO O TERRITÓRIO NACIONAL

5014698270

PROIBIDO PLASTIFICAR

5014698270

CONTA

FONE SANEPAR: 0800-200-0115

NOME DO CLIENTE _____ **MATRÍCULA** _____

ELIAS COELHO PEREIRA _____ **2233.9524**
ENDEREÇO _____ **NÚMERO** _____ **Nº LADO - Nº FRENTE** _____

R CAETANO CAVALIERE _____ **105** _____ **131**

QD-19 LT-19 _____

CEP _____ **LOCAL** _____

85.980-000 _____ **GUAIRA** _____

ROTEIRO DE LEITURA _____ **HIDRÔMETRO** _____ **CAT - RES - COM - IND - UTP - POP** _____

107-15-07-001-45280 _____ **Y24SG2892863-4-1** _____ **011 001 - - - -**

QUALIDADE DA ÁGUA DISTRIBUÍDA	Turbidez	Cor	Cloro	Fluor	Coli. Totais	Definições no verso
Nº Mínimo de Amostras Exigidas	40	40	40	0	40	
Nº Amostras Realizadas	45	45	45	30	45	
Nº Amostras que Atenderam à Legislação	45	45	45	30	45	

Conclusão **Todas as amostras atenderam a legislação.**

HISTÓRICO DE PAGAMENTOS - CONDICIONADO AS OBSERVAÇÕES CONSTANTES NO VERSO

Ano	Jan	Fev	Mar	Abr	Mai	Jun	Jul	Ago	Set	Out	Nov	Dez
2024	PAGO	PAGO	PAGO	PAGO	PAGO	PAGO	PAGO	PAGO	PAGO	PAGO	PAGO	PAGO
2025	PAGO	PAGO	PAGO	PAGO	PAGO	PAGO	PAGO	X	---	---	---	---

DESCRIÇÃO DOS SERVIÇOS LANÇADOS _____ **PREFEITURA(R\$)** _____ **SANEPAR(R\$)** _____

TAXA DE LIXO _____ **38,08**

FAIXAS DE CONSUMO-----	VOLUME-----	VALOR M3/R\$-----	TOTAIS-----
		ÁGUA	ÁGUA ESGOTO
RES Mínimo	5		52,33 41,86
De 6 a 10m3	5	1,62	8,10 6,48
De 11 a 15m3	5	9,02	45,10 36,08
De 16 a 20m3	3	9,06	27,18 21,74

HISTÓRICO DE CONSUMO/m3											
10/24	11/24	12/24	01/25	02/25	03/25	04/25	05/25	06/25	07/25	08/25	
27	27	22	26	28	27	25	23	44	15	14	

DIAS DE CONSUMO	DATA LEITURA	LEITURA ANTERIOR	LEITURA ATUAL	CONSUMO/m3	REFERÊNCIA
32	22/09/2025	7	25	18	09/2025

MOTIVO DA AUSÊNCIA DE LEITURA	MÉDIA DE CONSUMO/m3 ÚLTIMOS 5 MESES	VENCIMENTO
	24	07/10/2025

PREVISÃO PRÓXIMA LEITURA	ÁGUA	ESGOTO	SERVIÇOS	TOTAL
22/10/2025	132,71	106,16	38,08	276,95

EMAIL SANEPAR: ATENDIMENTOAOCLIENTE@SANEPAR.COM.BR

COMBATE AO MOSQUITO DA DENGUE: DEVER DE TODOS.

TRIBUTOS FEDERAIS - LEI 12.741 - VALOR APROXIMADO R\$ 21,08

AUTENTICAÇÃO NO VERSO _____ **OBSERVAÇÕES NO VERSO** _____ **COMPROVANTE CLIENTE** _____
82600000002-4 76950109202-7 51007223395-8 24092025019-0



CTRL:2233.9524.0925.0188

ROTEIRO:107-15-07-001-45280

18A1AFE3E061A0AB074185CE7742B2E750DC26EDBF5BC61CF499CF658EE62E53

2233.9524 09/2025 0 1 07/10/2025 276,95



MATRÍCULA _____ **REFERÊNCIA** _____ **VENCIMENTO** _____ **VALOR TOTAL** _____

AUTENTICAÇÃO NO VERSO

COMPROVANTE SANEPAR

PAGUE COM PIX





REPÚBLICA FEDERATIVA DO BRASIL
REGISTRO CIVIL DAS PESSOAS NATURAIS

CERTIDÃO DE CASAMENTO

2ª VIA

Nome atual dos cônjuges:

ELIAS COELHO PEREIRA

Número do CPF

437.109.641-72

ROSILDA SOARES PEREIRA

032.800.699-80

Matrícula

084939 01 55 1987 2 00015 013 0003098 63

1º Cônjuge

ELIAS COELHO PEREIRA

01

data de nascimento
08

1968

Nacionalidade

Brasileiro

Estado Civil

solteiro

Município da naturalidade

Francisco Alves

UF

PR

Genitor(es)

JOSÉ EVANGELISTA PEREIRA; ANA COELHO PEREIRA

Nome que passou a utilizar

ELIAS COELHO PEREIRA

2º Cônjuge

ROSILDA SOARES DA ROCHA

22

data de nascimento
02

1970

Nacionalidade

Brasileira

Estado Civil

solteira

Município da naturalidade

Guaira

UF

PR

Genitor(es)

ANTONINHO HENRIQUE DA ROCHA; DIVINA SOARES DA ROCHA

Nome que passou a utilizar

ROSILDA SOARES PEREIRA

Data da celebração do casamento ou, se for o caso de conversão de união estável, data do registro.

Dezesseis de julho de mil novecentos e oitenta e sete

16

07

1987

Regime de Bens

Comunhão Parcial de Bens

Data de registro do casamento

Dezesseis de julho de mil novecentos e oitenta e sete

16

07

1987

OBSERVAÇÕES

Não há.

Emolumentos: 2ª via certidão - R\$ 48,47 FUNDEP: R\$ 2,42 + ISS (4%): R\$ 1,94; Selo RC2 - R\$ 8,00; Busca - R\$ 11,08
FUNDEP: R\$ 0,55 + ISS (4%): R\$ 0,44; Selo RC3 - R\$ 1,00; Total Emolumentos: R\$ 68,55 - Total Fundos: R\$ 5,35 -
Total: R\$ 73,90. Selo de Fiscalização nº SFRC2.EcR78.m8zRn-F8bap.F515q.

CNS nº 084939
Registro Civil das Pessoas Naturais de Guaira - PR
Guaira - PR

Brícia Vieira Nepomuceno-Oficial
Av. Martin Luther King, 397, Jardim Guaira, Guaira-
PR, CEP: 85980-000, Fone +55 (44) 2036-0032

O conteúdo da certidão é verdadeiro. Dou Fé.
Guaira - PR, 20 de fevereiro de 2025

Layssa Luiza de Godoi
Escrivente Autorizada

HA 000352373

2ª VIA

Nome atual dos cônjuges:

Número do CPF

437.109.641-72

032.800.699-80

Matricula

084939 01 55 1987 2 00015 013 0003098 63

REPÚBLICA FEDERATIVA DO BRASIL
REGISTRO CIVIL DAS PESSOAS NATURAIS E
REGISTRO DE TÍTULOS E DOCUMENTOS E
CIVIL DAS PESSOAS JURÍDICAS DA
COMARCA DE GUAIRA - PARANÁ

Av. Martin Luther King, nº 397, Jardim Gua:

Guaira/PR - CEP 85.980-000

+55 (44) 2036-0037

BRÍCIA VIEIRA NEPOMUCENO



SELO DIGITAL

SFRC2.EcR78.m8zRn-
F8bap.F515q

<http://funarpen.com.br>

MATRÍCULA		DETALHAMENTO DA MATRÍCULA	
PADRÃO		★	
		ANO DO REGISTRO	
		TIPO ★ LIVRO, SENDO:	
		1. LIVRO A (NASCIMENTO)	
		2. LIVRO B (NASCIMENTO)	
		3. LIVRO E (REGISTRO DE CASAMENTO RELIGIOSO PARA FINS CIVIS)	
		4. LIVRO C (ÓBITO)	
		5. LIVRO C AUXILIAR (REGISTRO DE NATIMORTOS)	
		6. LIVRO D (REGISTRO DE PROCLAMAS)	
		7. LIVRO E (DEMAIS ATOS RELATIVOS AO REGISTRO CIVIL)	
		NÚMERO DO LIVRO	
		NÚMERO DA FOLHA	
		NÚMERO DO TERMO	
		DIGITO VERIFICADOR	
DETALHAMENTO			
CÓDIGO DO ACFERO, SENDO:			
01 - ACFERO PRÓPRIO			
OUTROS - ACFEROS INCORPORADOS			
TIPO DE SERVIÇO PRESTADO, SENDO:			
51- SERVIÇO DE NOTAS			
52- SERVIÇO DE PROTESTO DE TÍTULOS			
53- SERVIÇO DE REGISTRO DE IMOVEIS			
54- SERVIÇO DE REGISTRO DE TÍTULOS E DOCUMENTO CIVIL DE PESSOA JURÍDICA			
55- SERVIÇO DE REGISTRO CIVIL DAS PESSOAS NATURAIS			
56- SERVIÇO DE REGISTRO DE CONTRATOS MARÍTIMOS			
57- REGISTRO DE INTERDIÇÃO			



COPEL Distribuição

Copel Distribuição S.A.

Rua José Izidoro Biazetto, 158 - Curitiba - PR - CEP 81200-240
CNPJ 04.368.898/0001-06 - Inscrição Estadual 90.233.073-99
www.copel.com

ROSILDA SOARES PEREIRA
R C CAVALHIERI 105
85980-000 GUAIRA - PR

83408 01 008 413400 00763003064

5929F

Atendimento COPEL
0800 450 196

Número de identificação
4.583.630-2

Ouvidoria COPEL (horário com.)
0800 600 0606

Valor a pagar (R\$)
40,55

Vencimento
04/08/2002

ANEEL
0800 612 010

83408 01 008 413400

Código de faturamento: 0.1.01.0.01

CPF: 00003280069980

NOTA FISCAL / FATURA

OPCOES DE LOCAIS PARA PAGAMENTO DESTA FATURA:

FARMACIA GLOBO, MERCADOS: LOPES, SILVA, TRENT0, FATIMA,
PAGUE POUCO, CRISELI, ODETE PALUDO

PRODUTOS E SERVIÇOS DA COPEL

Valores em R\$

IMPORTE DE CONSUMO DE 89 KWH 26,40
MULTA ATRASO PAGAMENTO JUN/2002 0,97
PARC POSTINHO DE LUZ (08/12) 12,51
ENCARGO CAPACIDADE EMERGENCIAL 0,67

VALOR TOTAL 40,55

JULHO/2002

LEITURA EM 17/07/2002 7020
LEITURA EM 17/06/2002 6931
CONSTANTE DE MULTIPLICACAO 1
CONSUMO FATURADO (KWH) 89
CONSUMO MEDIO DIARIO 2,96
DATA APRESENTACAO 24/07/2002
DATA PREVISTA PROXIMA LEITURA 19/08/2002

ATIVIDADE: RESIDENCIAL

NÚMERO DO MEDIDOR - MONOFASICO 00763003064

HISTÓRICO DE CONSUMO E PAGAMENTO - 19/07/2002

MÊS	CONSUMO	VALOR	DATA PGTO
JUN/2002	77	49,71	PENDENTE
MAI/2002	83	36,35	17/06/2002
ABR/2002	72	48,04	17/06/2002
MAR/2002	57	28,95	09/05/2002
FEV/2002	92	38,19	12/04/2002
JAN/2002	96	38,93	01/03/2002
DEZ/2001	84	34,66	04/02/2002
NOV/2001			
OUT/2001			
SET/2001			
AGO/2001			
JUL/2001			

Demonstrativo dos índices de qualidade da Copel

Conjunto 96 - GUAIRA
DEC (mês: 05/2002) 2,22 Horas
FEC (mês: 05/2002) 2,09 Interrupções
DEC (Limite mensal) 5,06 Horas
FEC (Limite mensal) 5,10 Interrupções
DIC (Limite mensal) 25,30 Horas
FIC (Limite mensal) 21,00 Interrupções

DEMONSTRATIVO DE TRIBUTOS

DESCRIÇÃO	ALÍQUOTA	BASE CÁLCULO	VALOR
ICMS	27,00%	27,07	7,30

TARIFAS (ICMS INCLUIDO)

Faixa de Consumo
89 kWh x 0,29669 = 26,40

**** Reajuste tarifário de 10,96 %. Resolução ANEEL 336/2002.**

**** Tarifa proporcional a partir de 24/06/2002.**

Encargo de capacidade emergencial conforme Resolução ANEEL nº 351/2002 - RS 0,0078082 / kWh (ICMS incluído) - proporcional a partir de 28/06/2002.

SE A FATURA NAO ESTIVER EM SEU NOME - REGULARIZE
CHUVEIRO! MAIOR POTENCIA CONSUME MAIS ENERGIA

Enquanto o resto do Brasil racionou, a Copel continuou investindo para que não faltasse energia aqui no Paraná.



Copel Distribuição S.A.

Rua José Izidoro Biazzetto, 158 - Curitiba - PR - CEP 81200-240
CNPJ 04.368.898/0001-06 - Inscrição Estadual 90.233.073-99
www.copel.com

ROSILDA SOARES PEREIRA
R C CAVALHIERI 105
85980-000 GUAIRA - PR

83408 01 008 413400 00763003064

2012F

Atendimento COPEL
0800 450 196

Número de identificação
4.583.630-2

Ouvidoria COPEL (horário com.)
0800 600 0606

Valor a pagar (R\$)
54,93

Vencimento
04/09/2002

ANEEL
0800 612 010

83408 01 008 413400

Código de faturamento: 0.1.01.0.01

CPF: 00003280069980

NOTA FISCAL / FATURA

OPCOES DE LOCAIS PARA PAGAMENTO DESTA FATURA:

FARMACIA GLOBO, MERCADOS: LOPES, SILVA, TRENTO, FATIMA,
PAGUE POUCO, CRISELI, ODETE PALUDO

AGOSTO/2002

LEITURA EM 16/08/2002	7106
LEITURA EM 17/07/2002	7020
CONSTANTE DE MULTIPLICACAO	1
CONSUMO FATURADO (KWH)	86
CONSUMO MEDIO DIARIO	2,86
DATA APRESENTACAO	24/08/2002
DATA PREVISTA PROXIMA LEITURA	19/09/2002

ATIVIDADE: RESIDENCIAL
NÚMERO DO MEDIDOR - MONOFASICO 00763003064

PRODUTOS E SERVIÇOS DA COPEL	Valores em R\$
IMPORTE DE CONSUMO DE 86 KWH	25,85
TAXA RELIGACAO DE URGENCIA	15,12
MULTA ATRASO PAGAMENTO JUL/2002	0,78
PARC POSTINHO DE LUZ (09/12)	12,51
ENCARGO CAPACIDADE EMERGENCIAL	0,67
VALOR TOTAL	54,93

HISTÓRICO DE CONSUMO E PAGAMENTO - 20/08/2002

MÊS	CONSUMO	VALOR	DATA PGTO
JUL/2002	89	40,55	PENDENTE
JUN/2002	77	49,71	09/08/2002
MAI/2002	83	36,35	17/06/2002
ABR/2002	72	48,04	17/06/2002
MAR/2002	57	28,95	09/05/2002
FEV/2002	92	38,19	12/04/2002
JAN/2002	96	38,93	01/03/2002
DEZ/2001	84	34,66	04/02/2002
NOV/2001			
OUT/2001			
SET/2001			
AGO/2001			

Demonstrativo dos índices de qualidade da Copel

Conjunto:96 - GUAIRA	
DEC (mês: 06/2002)	1:08 Horas
FEC (mês: 06/2002)	0,80 Interrupções
DEC (Limite mensal)	5:06 Horas
FEC (Limite mensal)	5,10 Interrupções
DIC (Limite mensal)	25:30 Horas
FIC (Limite mensal)	21,00 Interrupções

DEMONSTRATIVO DE TRIBUTOS

DESCRIÇÃO	ALÍQUOTA	BASE CÁLCULO	VALOR
ICMS	27,00%	26,52	7,15

TARIFAS (ICMS INCLUIDO)

Faixa de Consumo		
86 kWh x 0,30067	=	25,85

Encargo de capacidade emergencial conforme Resolução ANEEL nº 351/2002 -
R\$ 0,0078082 / kWh (ICMS incluído) - proporcional a partir de 28/06/2002.

Pagamento em dia evita multa de 2% a ser incluída na próxima fatura
e suspensão do fornecimento.

AO MUDAR DE CASA, PEÇA SEU CONSUMO FINAL
FAÇA REVISAO PERIODICA DOS APARELHOS ELETRICOS

A COPEL
INFORMA

Nossos funcionários e contratados **sempre estão identificados**
e não fazem serviços internos na casa do cliente.

Exija a apresentação do **crachá de identificação.**

Todos os serviços executados pela Copel são cobrados **somente na conta de luz.**

**Copel Distribuição S.A.**

Rua José Izidoro Biazetto, 158 - Curitiba - PR - CEP 81200-240
CNPJ 04.368.898/0001-06 - Inscrição Estadual 90.233.073-99
www.copel.com

**ROSILDA SOARES PEREIRA
R CAETANO CAVALHIERI 105
85980-000 GUAIRA - PR**

83408 01 008 413400 00763003064

2443F

19/08

**Atendimento COPEL
0800 450 196**

**Número de identificação
4.583.630-2**

Ouvidoria COPEL (horário com.)
0800 600 0606

**Valor a pagar (R\$)
22,74**

**Vencimento
04/09/2003**

ANEEL
0800 612 010

83408 01 008 413400

Código de faturamento: 0.1.04.0.01

CPF: 00003280069980

NOTA FISCAL / FATURA**ATENCAO CONSUMIDOR**

CONFORME LEGISLAÇÃO VIGENTE, NESTA FATURA FORAM APLICADAS
TARIFAS DA CLASSE RESIDENCIAL BAIXA RENDA, O QUE RESULTOU
NUM DESCONTO DE R\$ 19,90. ESSA CLASSE
É ISENTA DOS ENCARGOS PREVISTOS NA RES. ANEEL 2º/9/02.

AGOSTO/2003

LEITURA EM 15/08/2003	8333
LEITURA EM 15/07/2003	8241
CONSTANTE DE MULTIPLICAÇÃO	1
CONSUMO FATURADO (KWH)	92
CONSUMO MÉDIO DIÁRIO	2,96
DATA APRESENTAÇÃO	24/08/2003
DATA PREVISTA PRÓXIMA LEITURA	16/09/2003

ATIVIDADE: RESIDENCIAL - TARIFA SOCIAL
NÚMERO DO MEDIDOR - MONOFÁSICO 00763003064

PRODUTOS E SERVIÇOS DA COPEL	Valores em R\$
IMPORTE DE CONSUMO DE 92 KWH	14,33
TAXA DE RELIGAÇÃO	3,01
MULTA ATRASO PAGAMENTO JUL/2003	0,29
ILUMINAÇÃO PÚBLICA - MUNICÍPIO	5,11
VALOR TOTAL	22,74

VALOR COM REAJUSTE TARIFÁRIO:
VALOR DO DESCONTO:
VALOR A PAGAR COM O DESCONTO:

26,45
3,41
22,74

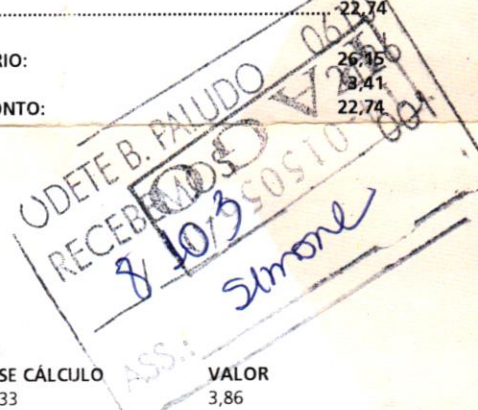
**DEMONSTRATIVO DE TRIBUTOS**

DESCRIÇÃO	ALÍQUOTA	BASE CÁLCULO	VALOR
ICMS	27,00%	14,33	3,86

TARIFAS (ICMS INCLUIDO)

Faixa de Consumo		
30 kWh x 0,13026	=	3,90
62 kWh x 0,22324	=	13,84
		17,74

HISTÓRICO DE CONSUMO E PAGAMENTO - 18/08/2003

MÊS	CONSUMO	VALOR	DATA PGTO
JUL/2003	94	20,13	PENDENTE
JUN/2003	104	22,30	13/08/2003
MAI/2003	105	27,96	08/07/2003
ABR/2003	120	42,86	06/06/2003
MAR/2003	120	42,82	12/05/2003
FEV/2003	114	41,02	07/04/2003
JAN/2003	124	38,95	18/03/2003
DEZ/2002	115	36,22	13/02/2003
NOV/2002	83	38,57	10/01/2003
OUT/2002	74	24,04	13/12/2002
SET/2002	82	38,87	13/11/2002
AGO/2002	86	54,93	11/10/2002

Demonstrativo dos índices de qualidade da Copel

Conjunto: 96 - GUAIRA

DEC (mês: 06/2003)	0,18	Horas
FEC (mês: 06/2003)	0,20	Interrupções
DEC (Limite mensal)	4,30	Horas
FEC (Limite mensal)	4,50	Interrupções
DIC (Limite mensal)	17,30	Horas
FIC (Limite mensal)	14,00	Interrupções

Pagamento em dia garante desconto na próxima fatura, evita multa de 2% e suspensão do fornecimento.

REAJUSTE TARIFÁRIO MÉDIO 23,79% RES. ANEEL 284/03 DE 24/06/03.
SE A FATURA NÃO ESTIVER EM SEU NOME - REGULARIZE
NÃO DEIXE LÂMPADAS ACESAS SEM NECESSIDADE
"161 - NARCODENÚNCIA. SEJA UM SUPER-HERÓI!"

Entre no site www.copel.com para solicitar

Sua conta





Copel Distribuição S.A.

Rua José Izidoro Biazetto, 158 - Curitiba - PR - CEP 81200-240
CNPJ 04.368.898/0001-06 - Inscrição Estadual 90.233.073-99
www.copel.com

ROSILDA SOARES PEREIRA
R CAETANO CAVALHIERI 105
85980-000 GUAIRA - PR

83408 01 008 413400 00763003064

2052F

18/04

Atendimento COPEL
0800 450 196

Número de identificação
4.583.630-2

Ouvidoria COPEL (horário com.)
0800 600 0606

Valor a pagar (R\$)
42,86

Vencimento
04/05/2003

ANEEL
0800 612 010

83408 01 008 413400

Código de faturamento: 0.1.01.0.01

CPF: 00003280069980

NOTA FISCAL / FATURA

OPCOES DE LOCAIS PARA PAGAMENTO DESTA FATURA:

FARMACIA GLOBO, MERCADOS: LOPES, SILVA, TRENTO, FATIMA,
PAGUE POUCO, CRISELI, ODETE PALUDO

ABRIL/2003

LEITURA EM 16/04/2003 7938
LEITURA EM 17/03/2003 7818
CONSTANTE DE MULTIPLICACAO 1
CONSUMO FATURADO (KWH) 120
CONSUMO MEDIO DIARIO 4,00
DATA APRESENTACAO 24/04/2003
DATA PREVISTA PROXIMA LEITURA 19/05/2003

ATIVIDADE: RESIDENCIAL
NÚMERO DO MEDIDOR - MONOFASICO 00763003064

PRODUTOS E SERVIÇOS DA COPEL
IMPORTE DE CONSUMO DE 120 KWH 36,08
MULTA ATR PGTO ENC CAPAC EMERG 0,01
MULTA ATRASO PAGAMENTO MAR/2003 0,72
ENCARGO CAPACIDADE EMERGENCIAL 0,94
ILUMINACAO PUBLICA - MUNICIPIO 5,11

VALOR TOTAL 42,86



HISTÓRICO DE CONSUMO E PAGAMENTO - 17/04/2003

MÊS	CONSUMO	VALOR	DATA PGTO
MAR/2003	120	42,82	PENDENTE
FEV/2003	114	41,02	07/04/2003
JAN/2003	124	38,95	18/03/2003
DEZ/2002	115	36,22	13/02/2003
NOV/2002	83	38,57	10/01/2003
OUT/2002	74	24,04	13/12/2002
SET/2002	82	38,87	13/11/2002
AGO/2002	86	54,93	11/10/2002
JUL/2002	89	40,55	03/09/2002
JUN/2002	77	49,71	09/08/2002
MAI/2002	83	36,35	17/06/2002
ABR/2002	72	48,04	17/06/2002

Demonstrativo dos índices de qualidade da Copel

Conjunto:96 - GUAIRA

DEC (mês: 02/2003)	1:39	Horas
FEC (mês: 02/2003)	2,25	Interrupções
DEC (Limite mensal)	4:30	Horas
FEC (Limite mensal)	4,50	Interrupções
DIC (Limite mensal)	17:50	Horas
FIC (Limite mensal)	14,00	Interrupções

DEMONSTRATIVO DE TRIBUTOS

DESCRIÇÃO	ALÍQUOTA	BASE CÁLCULO	VALOR
ICMS	27,00%	37,02	9,99

TARIFAS (ICMS INCLUIDO)

Faixa de Consumo
120 kWh x 0,30067 = 36,08

Encargo de capacidade emergencial conforme Resolução ANEEL nº 351/2002 - R\$ 0,0078082 / kWh (ICMS incluído), a partir de 28/06/02.

Pagamento em dia evita multa de 2% a ser incluída na próxima fatura e suspensão do fornecimento.

AFASTE SEU FILHO DAS OBRAS DA REDE ELETRICA
PLANTE UMA SEMENTE DE SOLIDARIEDADE - DOE SANGUE

Você sabia que R\$ 0,40

é o custo da energia elétrica pelo uso de
lavadora de roupas de 1300 Watts,
por uma hora?



www.copel.com



Copel Conforto



Copel Distribuição S.A.

Rua José Izidoro Biazetto, 158 - Curitiba - PR - CEP 81200-240
CNPJ 04.368.898/0001-06 - Inscrição Estadual 90.233.073-99
www.copel.com

Atendimento COPEL
0800 450 196

Número de identificação
4.583.630-2

Ouvidoria COPEL (horário com.)
0800 600 0606

Valor a pagar (R\$)
20,25

Vencimento
04/10/2003

ANEEL
0800 612 010

83408 01 008 413400

Código de faturamento: 0.1.04.0.01

CPF: 00003280069980

ROSILDA SOARES PEREIRA
R CAETANO CAVALHIERI 105
85980-000 GUAIRA - PR

83408 01 008 413400 00763003064

3336F

18/09

NOTA FISCAL / FATURA

ATENCAO CONSUMIDOR

CONFORME LEGISLACAO VIGENTE, NESTA FATURA FORAM APLICADAS
TARIFAS DA CLASSE RESIDENCIAL BAIXA RENDA, O QUE RESULTOU
NUM DESCONTO DE R\$ 15,45. ESSA CLASSE
E' ISENTA DOS ENCARGOS PREVISTOS NA RES. ANEEL 249/02.

PRODUTOS E SERVIÇOS DA COPEL

Valores em R\$

IMPORTE DE CONSUMO DE 85 KWH 16,17
MULTA ATRASO PAGAMENTO AGO/2003 0,34
ILUMINACAO PUBLICA - MUNICIPIO 3,74
VALOR TOTAL 20,25

SETEMBRO/2003

LEITURA EM 15/09/2003 8418
LEITURA EM 15/08/2003 8333
CONSTANTE DE MULTIPLICACAO 1
CONSUMO FATURADO (KWH) 85
CONSUMO MEDIO DIARIO 2,74
DATA APRESENTACAO 24/09/2003
DATA PREVISTA PROXIMA LEITURA 16/10/2003

ATIVIDADE: RESIDENCIAL - TARIFA SOCIAL
NUMERO DO MEDIDOR - MONOFASICO



DEMONSTRATIVO DE TRIBUTOS

DESCRIÇÃO	ALÍQUOTA	BASE CÁLCULO	VALOR
ICMS	27,00%	16,17	4,36

DEMONSTRATIVO DE TARIFAS (ICMS INCLUIDO)

Faixa de Consumo		
30 kWh x 0,13026	=	3,90
55 kWh x 0,22324	=	12,27
		16,17

HISTÓRICO DE CONSUMO E PAGAMENTO - 17/09/2003

MÊS	CONSUMO	VALOR	DATA PGTO
AGO/2003	92	22,74	PENDENTE
JUL/2003	94	20,13	13/09/2003
JUN/2003	104	22,30	13/08/2003
MAI/2003	105	22,96	08/07/2003
ABR/2003	120	42,86	06/06/2003
MAR/2003	120	42,82	12/05/2003
FEV/2003	114	41,02	07/04/2003
JAN/2003	124	38,95	18/03/2003
DEZ/2002	115	36,22	13/02/2003
NOV/2002	83	38,57	10/01/2003
OUT/2002	74	24,04	13/12/2002
SET/2002	82	38,87	13/11/2002

Demonstrativo dos índices de qualidade da Copel

Conjunto:96 - GUAIRA		
DEC (mês: 07/2003)	1:22	Horas
FEC (mês: 07/2003)	1:36	Interrupções
DEC (Limite mensal)	4:30	Horas
FEC (Limite mensal)	4:50	Interrupções
DIC (Limite mensal)	17:30	Horas
FIC (Limite mensal)	14,00	Interrupções

Encargo de capacidade emergencial, cobrança suspensa em cumprimento a decisão judicial-autos nº 2003.70.05.004424-5, 3a Vara Fed. de Cascavel-PR.

Pagamento em dia garante desconto na próxima fatura, evita multa de 2% e suspensão do fornecimento.

REAJUSTE TARIFARIO MEDIO 25,27% RES. ANEEL 284/03 DE 24/06/03.
SE A FATURA NAO ESTIVER EM SEU NOME - REGULARIZE
NAO DEIXE LAMPADAS ACESAS SEM NECESSIDADE

A TV EDUCATIVA PARANA ESTA TRANSMITINDO PARA TODO O BRASIL.
SINTONIZE-A, AJUSTANDO A PARABOLICA NA POSICAO 1320 - HORIZONTAL.

**A Copel apresenta os seus principais direitos e deveres
como consumidor de energia elétrica,
para que você não fique na dúvida.**

veja no verso



Copel Distribuição S.A.

Rua José Izidoro Biazetto, 158 - Curitiba - PR - CEP 81200-240
CNPJ 04.793.898/0001-06 - Inscrição Estadual 90.233.073-99
www.copel.com

Atendimento COPEL
0800 450 196

Número de identificação
4.583.630-2

Ouvidoria COPEL (horário com.)
0800 600 0606

Valor a pagar (R\$)
27,03

Vencimento
04/02/2004

ANEEL
0800 612 010

83408 01 008 413400

Código de faturamento: 0.1.04.0.01

CPF: 00003280069980

**ROSILDA SOARES PEREIRA
R CAETANO CAVALHIERI 105
85980-000 GUAIRA - PR**

83408 01 008 413400 00763003064

3653F

16/01

NOTA FISCAL / FATURA

ATENCAO CONSUMIDOR

CONFORME LEGISLACAO VIGENTE, NESTA FATURA FORAM APLICADAS
TARIFAS DA CLASSE RESIDENCIAL BAIXA RENDA, O QUE RESULTOU
NUM DESCONTO DE R\$ 17,92. ESSA CLASSE
E' ISENTA DOS ENCARGOS PREVISTOS NA RES. ANEEL 249/02.

JANEIRO/2004

LEITURA EM 14/01/2004 8834
LEITURA EM 15/12/2003 8728
CONSTANTE DE MULTIPLICACAO 1
CONSUMO FATURADO (KWH) 106
CONSUMO MEDIO DIARIO 3,53
DATA APRESENTACAO 24/01/2004
DATA PREVISTA PROXIMA LEITURA 16/02/2004

ATIVIDADE: RESIDENCIAL - TARIFA SOCIAL

NÚMERO DO MEDIDOR - MONOFÁSICO 00763003064

PRODUTOS E SERVIÇOS DA COPEL

Valores em R\$

IMPORTE DE CONSUMO DE 106 KWH 21,52
MULTA ATRASO PAGAMENTO DEZ/2003 0,40
ILUMINACAO PUBLICA - MUNICIPIO 5,11
VALOR TOTAL 27,03

HISTÓRICO DE CONSUMO E PAGAMENTO - 15/01/2004

MÊS	CONSUMO	VALOR	DATA PGTO
DEZ/2003	102	25,64	PENDENTE
NOV/2003	108	23,36	22/12/2003
OUT/2003	100	0,00	04/11/2003
SET/2003	85	20,25	14/10/2003
AGO/2003	92	22,74	08/10/2003
JUL/2003	94	20,13	13/09/2003
JUN/2003	104	22,30	13/08/2003
MAI/2003	105	22,96	08/07/2003
ABR/2003	120	42,86	06/06/2003
MAR/2003	120	42,82	12/05/2003
FEV/2003	114	41,02	07/04/2003
JAN/2003	124	38,95	18/03/2003

Demonstrativo dos índices de qualidade da Copel

Conjunto:96 - GUAIRA

DEC (mês: 11/2003)	5,59	Horas
FEC (mês: 11/2003)	3,98	Interrupções
DEC (Limite mensal)	4,30	Horas
FEC (Limite mensal)	4,50	Interrupções
DIC (Limite mensal)	17,30	Horas
FIC (Limite mensal)	14,00	Interrupções

DEMONSTRATIVO DE TRIBUTOS

DESCRIÇÃO	ALÍQUOTA	BASE CÁLCULO	VALOR
ICMS	27,00%	21,52	5,81

DEMONSTRATIVO DE TARIFAS (ICMS INCLUIDO)

Faixa de Consumo

30 kWh x 0,13026	=	3,90
70 kWh x 0,22324	=	15,62
6 kWh x 0,33489	=	2,00
		21,52

Pagamento em dia garante desconto na próxima fatura, evita multa de 2% e suspensão do fornecimento.

REAJUSTE TARIFARIO MEDIO 25,27% RES. ANEEL 284/03 DE 24/06/03.

SE A FATURA NAO ESTIVER EM SEU NOME - REGULARIZE
NAO DEIXE LAMPADAS ACESAS SEM NECESSIDADE

A TV EDUCATIVA PARANA ESTA TRANSMITINDO PARA TODO O BRASIL.
SINTONIZE-A. AJUSTANDO A PARABOLICA NA POSICAO 1370 - HORIZONTAL.



Copel Distribuição S.A.

Rua José Izidoro Biazetto, 158 - Curitiba - PR - CEP 81200-240
CNPJ 04.368.898/0001-06 - Inscrição Estadual 90.233.073-99
www.copel.com

**ROSILDA SOARES PEREIRA
R CAETANO CAVALHIERI 105
85980-000 GUAIRA - PR**

83408 01 008 413400 00763003064

2677F

18/05

(Ligações gratuitas)

Número de identificação
4.583.630-2

Atendimento COPEL
0800 51 00 116

Valor a pagar (R\$)
0,00

Ouvidoria COPEL
(Em dias úteis das 8h00 às 18h00)
0800 600 0606

Vencimento
04/06/2005

ANEEL - 0800 727 2010

83408 01 008 413400

Código de faturamento: 0.1.04.0.01

CPF: 00003280069980

NOTA FISCAL / FATURA

ATENCAO CONSUMIDOR

CONFORME LEGISLAÇÃO VIGENTE, NESTA FATURA FORAM APLICADAS
TARIFAS DA CLASSE RESIDENCIAL BAIXA RENDA, O QUE RESULTOU
NUM DESCONTO DE R\$ 22,61. ESSA CLASSE
É ISENTA DOS ENCARGOS PREVISTOS NA RES. ANEEL 249/02.

MAIO/2005

LEITURA EM 17/05/2005	317
LEITURA EM 14/04/2005	229
CONSTANTE DE MULTIPLICAÇÃO	1
CONSUMO FATURADO (KWH)	88
CONSUMO MEDIO DIARIO	2,66
DATA APRESENTAÇÃO	24/05/2005
DATA PREVISTA PROXIMA LEITURA	16/06/2005

ATIVIDADE: RESIDENCIAL - TARIFA SOCIAL

NÚMERO DO MEDIDOR - MONOFÁSICO 00763003064

PRODUTOS E SERVIÇOS DA COPEL

Valores em R\$

IMPORTE DE CONSUMO DE 88 KWH	13,60
DEV LUZ FRATERNA	13,60 -
VALOR TOTAL	0,00
VALOR TOTAL COM O REAJUSTE TARIFÁRIO:	13,60
VALOR DO DESCONTO:	0,00
VALOR A PAGAR COM O DESCONTO:	13,60

DEMONSTRATIVO DE TRIBUTOS

DESCRIÇÃO ALÍQUOTA BASE CÁLCULO VALOR
ICMS ISENTO CONFORME DECRETO ESTADUAL 5141/2001

DEMONSTRATIVO DE TARIFAS

Faixa de Consumo		
30 kWh x 0,10518	=	3,15
58 kWh x 0,18024	=	10,45
		13,60

HISTÓRICO DE CONSUMO E PAGAMENTO - 17/05/2005

MÊS	CONSUMO	VALOR	DATA PGTO
ABR/2005	106	29,39	PENDENTE
MAR/2005	105	29,02	30/04/2005
FEV/2005	105	28,73	26/03/2005
JAN/2005	113	28,98	03/03/2005
DEZ/2004	89	0,00	04/01/2005
NOV/2004	96	0,00	04/12/2004
OUT/2004	80	0,00	04/11/2004
SET/2004	73	0,00	04/10/2004
AGO/2004	69	0,00	04/09/2004
JUL/2004	66	0,00	04/08/2004
JUN/2004	69	0,00	04/07/2004
MAI/2004	86	0,00	04/06/2004

Demonstrativo dos índices de qualidade da Copel

Conjunto: 96 - GUAIRA

DIC (mês: 03/2005) 0:00 Horas

FIC (mês: 03/2005) 0:00 Interrupções

DMIC (mês: 03/2005) 0:00 Horas

DIC (Limite mensal) 24:00 Horas

FIC (Limite mensal) 14:00 Interrupções

DMIC (Limite mensal) 12:00 Horas

Tensão Contratada 127 Volts

Lim Faixa Adeq Tensão 116 a 133 Volts

**** Atenção: aviso de vencimento do mês 04/2005 enviado em anexo. O não pagamento do débito vencido, sujeita ao corte do fornecimento. ****

Pagamento em dia garante desconto na próxima fatura, evita multa de 2% e suspensão do fornecimento.

REAJUSTE TARIFÁRIO MÉDIO 14,43% RES. ANEEL 146/04 DE 24/06/04.

OPTE PELA DATA DE VENCIMENTO DE SUA FATURA. LIGUE 0800 510 0116

PEÇA NO SEU BANCO O DÉBITO AUTOMÁTICO DA FATURA DE ENERGIA

PREVENÇÃO: ABUSO DE DROGAS LICITAS/ILICITAS - 24/06 A 01/07 SEJU



Copel Distribuição S.A.

Rua José Izidoro Biazetto, 158 - Curitiba - PR - CEP 81200-240
CNPJ 04.368.898/0001-06 - Inscrição Estadual 90.233.073-99
www.copel.com

**ROSILDA SOARES PEREIRA
R CAETANO CAVALHIERI 105
85980-000 GUAIRA - PR**

83408 01 008 413400 00763003064

4352F

16/04

(Ligações gratuitas)

Número de identificação
4.583.630-2

Atendimento COPEL

0800 51 00 116

Valor a pagar (R\$)
29,39

Ouvidoria COPEL

(Em dias úteis das 8h00 às 18h00)

0800 600 0606

Vencimento
04/05/2005

ANEEL - 0800 727 2010

83408 01 008 413400

Código de faturamento: 0.1.04.0.01

CPF: 00003280069980

NOTA FISCAL / FATURA

ATENCAO CONSUMIDOR

CONFORME LEGISLACAO VIGENTE, NESTA FATURA FORAM APLICADAS
TARIFAS DA CLASSE RESIDENCIAL BAIXA RENDA, O QUE RESULTOU
NUM DESCONTO DE R\$ 19,80. ESSA CLASSE

E' ISENTA DOS ENCARGOS PREVISTOS NA RES. ANEEL 249/02.

ABRIL/2005

LEITURA EM 14/04/2005 229

LEITURA EM 15/03/2005 123

CONSTANTE DE MULTIPLICACAO 1

CONSUMO FATURADO (KWH) 106

CONSUMO MEDIO DIARIO 3,53

DATA APRESENTACAO 24/04/2005

DATA PREVISTA PROXIMA LEITURA 16/05/2005

ATIVIDADE: RESIDENCIAL - TARIFA SOCIAL

NÚMERO DO MEDIDOR - MONOFÁSICO 00763003064

PRODUTOS E SERVIÇOS DA COPEL

Valores em R\$

IMPORTE DE CONSUMO DE 106 KWH 23,82

MULTA ATRASO PAGAMENTO MAR/2005 0,46

ILUMINACAO PUBLICA - MUNICIPIO 5,11

VALOR TOTAL 29,39

VALOR TOTAL COM O REAJUSTE TARIFÁRIO: 29,39

VALOR DO DESCONTO: 0,00

VALOR A PAGAR COM O DESCONTO: 29,39

DEMONSTRATIVO DE TRIBUTOS

DESCRIÇÃO	ALÍQUOTA	BASE CALCULO	VALOR
ICMS	27,00%	23,82	6,43

DEMONSTRATIVO DE TARIFAS (ICMS INCLUIDO)

Faixa de Consumo

30 kWh x 0,14408 = 4,32

70 kWh x 0,24690 = 17,28

6 kWh x 0,37038 = 2,22

23,82

HISTÓRICO DE CONSUMO E PAGAMENTO - 15/04/2005

MÊS	CONSUMO	VALOR	DATA PGTO
MAR/2005	105	29,02	PENDENTE
FEV/2005	105	28,73	26/03/2005
JAN/2005	113	28,98	03/03/2005
DEZ/2004	89	0,00	04/01/2005
NOV/2004	96	0,00	04/12/2004
OUT/2004	80	0,00	04/11/2004
SET/2004	73	0,00	04/10/2004
AGO/2004	69	0,00	04/09/2004
JUL/2004	66	0,00	04/08/2004
JUN/2004	69	0,00	04/07/2004
MAI/2004	86	0,00	04/06/2004
ABR/2004	109	28,10	09/06/2004

Demonstrativo dos índices de qualidade da Copel

Conjunto: 96 - GUAIRA

DIC (mês: 02/2005) 1:00 Horas

FIC (mês: 02/2005) 2,00 Interrupções

DMIC (mês: 02/2005) 0:35 Horas

DIC (Limite mensal) 24:00 Horas

FIC (Limite mensal) 14,00 Interrupções

DMIC (Limite mensal) 12:00 Horas

Tensão Contratada 127 Volts

Lim Faixa Adeq Tensão 116 a 133 Volts

**** Atenção: aviso de vencimento do mês 03/2005 enviado em anexo. O não pagamento do débito vencido, sujeita ao corte do fornecimento. ****

Pagamento em dia garante desconto na próxima fatura, evita multa de 2% e suspensão do fornecimento.

REAJUSTE TARIFARIO MEDIO 14,43% RES. ANEEL 146/04 DE 24/06/04.

OPTE PELA DATA DE VENCIMENTO DE SUA FATURA. LIGUE 0800 510 1116

PEÇA NO SEU BANCO O DEBITO AUTOMATICO DA FATURA DE ENERGIA



Copel Distribuição S.A.

Rua José Izidoro Biazetto, 158 - Curitiba - PR - CEP 81200-240
CNPJ 04.368.898/0001-06 - Inscrição Estadual 90.233.073-99
www.copel.com

(Ligações gratuitas)

Número de identificação
4.583.630-2

Atendimento COPEL
0800 51 00 116

Valor a pagar (R\$)
0,00

Ouvidoria COPEL
(Em dias úteis das 8h00 às 18h00)
0800 600 0606

Vencimento
04/09/2005

ANEEL - 0800 727 2010

83408 01 008 413400

Código de faturamento: 0.1.04.0.01

CPF: 00003280069980

ROSILDA SOARES PEREIRA
R CAETANO CAVALHIERI 105
85980-000 GUAIRA - PR

83408 01 008 413400 00763003064

5592F

18/08

NOTA FISCAL / FATURA

ATENCAO CONSUMIDOR

CONFORME LEGISLAÇÃO VIGENTE, NESTA FATURA FORAM APLICADAS
TARIFAS DA CLASSE RESIDENCIAL BAIXA RENDA, O QUE RESULTOU
NUM DESCONTO DE R\$ 23,43. ESSA CLASSE
É ISENTA DOS ENCARGOS PREVISTOS NA RES. ANEEL 249/02.

AGOSTO/2005

LEITURA EM 17/08/2005 534
LEITURA EM 15/07/2005 456
CONSTANTE DE MULTIPLICAÇÃO 1
CONSUMO FATURADO (KWH) 78
CONSUMO MEDIO DIARIO 2,36
DATA APRESENTAÇÃO 24/08/2005
DATA PREVISTA PROXIMA LEITURA 16/09/2005

ATIVIDADE: RESIDENCIAL - TARIFA SOCIAL
NÚMERO DO MEDIDOR - MONOFÁSICO 00763003064

PRODUTOS E SERVIÇOS DA COPEL

Valores em R\$

IMPORTE DE CONSUMO DE 78 KWH 11,61
DEV LUZ FRATERNAL 11,61 -
VALOR TOTAL 0,00
VALOR TOTAL COM O REAJUSTE TARIFÁRIO: 12,39
VALOR DO DESCONTO: 0,78
VALOR A PAGAR COM O DESCONTO: 11,61

DEMONSTRATIVO DE TRIBUTOS

DESCRIÇÃO ALÍQUOTA BASE CÁLCULO VALOR
ICMS ISENTO CONFORME DECRETO ESTADUAL 5141/2001

DEMONSTRATIVO DE TARIFAS

Faixa de Consumo
30 kWh x 0,11046 = 3,31
48 kWh x 0,18933 = 9,08
12,39

HISTÓRICO DE CONSUMO E PAGAMENTO - 17/08/2005

MES	CONSUMO	VALOR	DATA PGTO
JUL/2005	63	0,00	04/08/2005
JUN/2005	76	0,00	04/07/2005
MAI/2005	88	0,00	04/06/2005
ABR/2005	106	29,39	30/05/2005
MAR/2005	105	29,02	30/04/2005
FEV/2005	105	28,73	26/03/2005
JAN/2005	113	28,98	03/03/2005
DEZ/2004	89	0,00	04/01/2005
NOV/2004	96	0,00	04/12/2004
OUT/2004	80	0,00	04/11/2004
SET/2004	73	0,00	04/10/2004
AGO/2004	69	0,00	04/09/2004

Demonstrativo dos índices de qualidade da Copel

Conjunto:96 - GUAIRA
DIC (mês: 06/2005) 2:17 Horas
FIC (mês: 06/2005) 2,00 Interrupções
DMIC (mês: 06/2005) 0:17 Horas
DIC (Limite mensal) 24:00 Horas
FIC (Limite mensal) 14:00 Interrupções
DMIC (Limite mensal) 12:00 Horas
Tensão Contratada 127 Volts
Lim Faixa Adeq Tensão 116 a 133 Volts

Incluso em sua fatura o valor de R\$ 0,61 referente as alíquotas do
PIS/PASEP e COFINS, conforme dispõe a legislação específica.

REAJUSTE TARIFARIO MEDIO DE 7,8% - RES. ANEEL N. 130 DE 24/06/05.
FAT. 08/2005 TARIFA PROPORCIONAL. A PARTIR DE 01/08/05, O DESCONTO
PARA PAGAMENTO EM DIA PASSOU A SER DE 6,84% EM MEDIA.
SEU GESTO VALE UMA VIDA, DOE SANGUE. JCI FOZ - 29/07 A 27/08.
OPTE PELA DATA DE VENCIMENTO DE SUA FATURA. LIGUE 0800 510 0116
PARA ACIONAR O SERVICO DO CORPO DE BOMBEIROS LIGUE: 193

PODA E CORTE DE ÁRVORES EM VIAS PÚBLICAS

Este assunto é muito sério. Pode causar acidentes mortais.

Faça contato com a Prefeitura Municipal, pois esse serviço deve ser feito por pessoas
autorizadas e treinadas para tomar os cuidados necessários e evitar acidentes.



IPTE:

Controle: 000 000 000 000

Identificação	Local	DU	Rota	Conta	Mês	Obs	Vencimento	Valor a Pagar (R\$)
4.583.630-2	83408	01	008	413400	08/2005		04/09/2005	0,00

PROGRAMA LUZ FRATERNAL - O VALOR DE R\$ 12,39 ESTA' SENDO PAGO PELO



GOVERNO DO ESTADO DO PARANA

DECLARAÇÃO DE HIPOSSUFICIÊNCIA

DECLARANTE:

NOME: ROSILDA SOARES PEREIRA	
NACIONALIDADE: BRASILEIRA	
ESTADO CIVIL: CASADA	
PROFISSÃO: LAVRADORA	
RG: 032.800.699-80	CPF: 032.800.699-80
ENDEREÇO: R CAETANO CAVALIERE, Nº105, JD ZEBALOS EM GUAÍRA/PR CEP 85.980-000	
TELEFONE: (44) 9 9823-6107 (44) 9 2001-1767	

DECLARANTE:

NOME: ELIAS COELHO PEREIRA	
NACIONALIDADE: BRASILEIRO	
ESTADO CIVIL: CASADO	
PROFISSÃO: MARCENEIRO	
RG: 4.615.452-5 SESP/PR	CPF: 437.109.614-72
ENDEREÇO: R CAETANO CAVALIERE, Nº105, JD ZEBALOS EM GUAÍRA/PR CEP 85.980-000	
TELEFONE: (44) 9 9823-6107 (44) 9 2001-1767	

DECLARO, para os devidos fins de direito e sob as penas da lei, que minha renda familiar é de até 05 (cinco) salários mínimos, conforme art. 1º do Provimento 02/2020 do Moradia Legal e que não tenho condições de arcar com as despesas inerentes ao presente processo, sem prejuízo do meu sustento e de minha família, necessitando, portanto, da Gratuidade da Justiça, nos termos do art. 5º, inciso LXXIV da Constituição Federal, Lei nº 1.060/1950 (Estabelece normas para concessão de assistência judiciária aos necessitados) e art. 98 e seguintes da Lei nº 13.105/2015 (Código de Processo Civil).

Guaíra - PR, 14 de outubro de 2025

DECLARANTE

ROSILDA SOARES PEREIRA



DECLARANTE

ELIAS COELHO PEREIRA

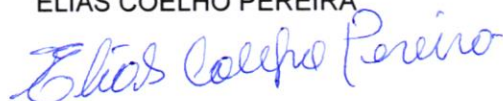

PROCURAÇÃO "AD JUDICIA"

OUTORGANTE:

NOME: ROSILDA SOARES PEREIRA	
NACIONALIDADE: BRASILEIRA	
ESTADO CIVIL: CASADA	
PROFISSÃO: LAVRADORA	
RG:032.800.699-80	CPF: 032.800.699-80
ENDEREÇO: R CAETANO CAVALIERE, N°105, JD ZEBALOS EM GUAÍRA/PR CEP 85.980-000	
TELEFONE: (44) 9 9823-6107 (44) 9 2001-1767	

OUTORGANTE:

NOME: ELIAS COELHO PEREIRA	
NACIONALIDADE: BRASILEIRO	
ESTADO CIVIL: CASADO	
PROFISSÃO: MARCENEIRO	
RG: 4.615.452-5 SESP/PR	CPF: 437.109.614-72
ENDEREÇO: R CAETANO CAVALIERE, Nº105, JD ZEBALOS EM GUAÍRA/PR CEP 85.980-000	
TELEFONE: (44) 9 9823-6107 (44) 9 2001-1767	

OUTORGADO: CARLOS EDUARDO VALENTIN WARKEN regularmente inscrito na Ordem dos Advogados do Brasil – Seção do Paraná sob o nº 122.617, ambas representantes da sociedade de advogados.

PODERES: Concedendo-lhes amplos poderes, inerentes ao bom e fiel cumprimento deste mandato para o foro em geral, com cláusula "Ad Judicia", atuar em qualquer juízo, instância ou tribunal, podendo propor contra quem de direito as ações competentes e defende-las nas contrárias, seguindo umas e outas, até decisão final, valendo-se de recursos legais, conforme estabelecido no artigo 105 do Código de Processo Civil, conferindo-lhes ainda os especiais poderes para receber intimações, confessar, reconhecer a procedência do pedido, transigir, desistir, renunciar ao direito sobre o qual se funda a ação, receber valores e/ou levantar Requisição de Pequeno Valor e/ou Alvarás, dar quitação, firmar compromisso, pedir gratuidade da justiça, solicitar documentos e/ou cópias, solicitar cópia e acompanhar processos administrativos em qualquer repartição pública, agindo em conjunto ou separadamente, podendo ainda substabelecer a outrem, com ou sem reservas de iguais poderes, dando tudo por bom, firme e valioso, para o especial fim de promover a regularização do(s) imóvel(eis) em nome do outorgante, através do Programa Moradia Legal.

Guaíra - PR, 14 de outubro de 2025

OUTORGANTE

ROSILDA SOARES PEREIRA

Rosilda Soares Pereira

OUTORGANTE

ELIAS COELHO PEREIRA

Elias Coelho Pereira