

JOSE CORREIA MACIEL

Rua Olavo Bilac s/n Vila Mineira

Barbosa Ferraz Dta nº 04-R quadra nº 159

COBERTURA C/ TELHAS DE FIBRO-CIMENTO - 6mm - INCL. = 15%

FORRO DE MADEIRA

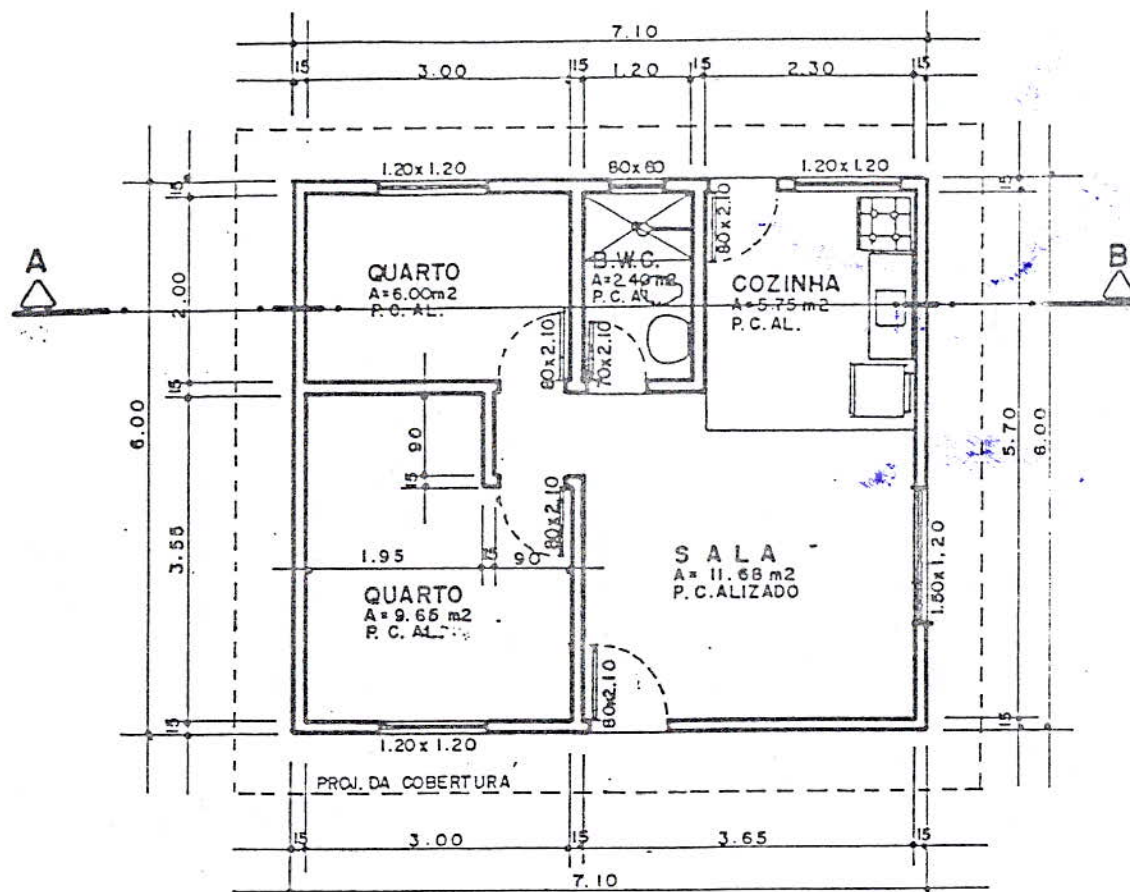

PLANTA BAIXA

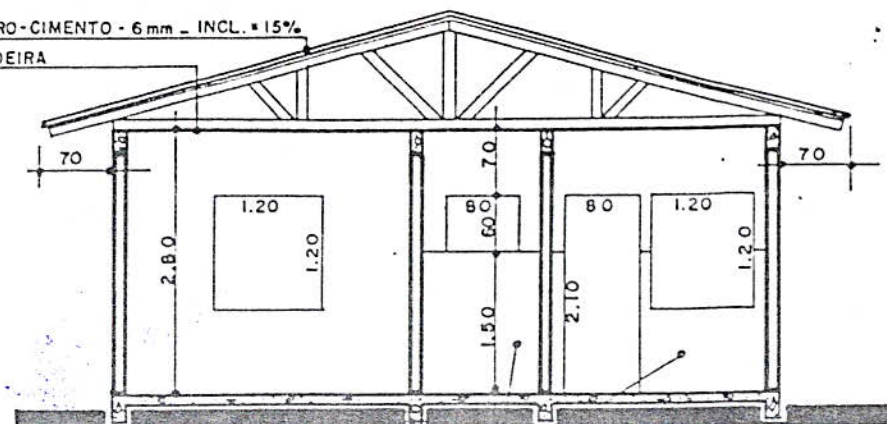

CORTE A.B

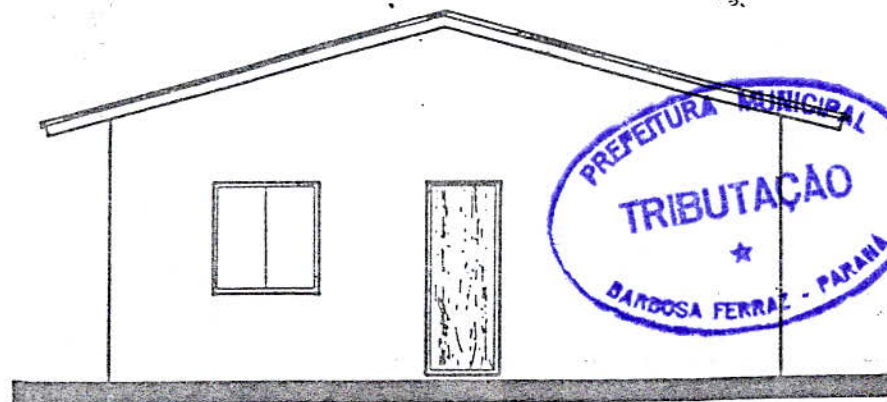

ELEVACÃO



Prefeitura Municipal de Barbosa Ferraz

PROJETO PADRÃO - CREA/PR
DOAÇÃO - PREFEITURA MUNICIPAL

PROJETO
Arquiteto - J. IVAN C. MACEDO - CREA Nº 7345-D/PR.

ASSUNTO
CASA PADRÃO - TIPO "A" - Área = 42,60 m²

ESC. 1:75 DES. ARNOLDO DATA Mar/93 FOLHA ÚNICA

PREF. MUN. DE BARBOSA FERRAZ

Aprovado Em 08/10/01

PREFEITO MUNICIPAL

Ivair R. dos Santos
Encarregado Tributação

Claudio Roberto Pavernelli
CREA: 029688-D - PR

**CREA-PR**CONSELHO REGIONAL DE ENGENHARIA,
ARQUITETURA E AGRONOMIA - ESTADO DO PARANÁ**ANOTAÇÃO DE RESPONSABILIDADE TÉCNICA - ART**

ART Nº

258233801-A) () VINCULADA
01-B) () SUBSTITUÍDA
01-C) () CO-RESPONSAB.

Nº

PARTES CONTRATANTES

02 NOME E TÍTULO DO PROFISSIONAL

ASSOC. DOS ENGENHEIROS E ARQUITETOS DE C. MOURÃO

04 EMPRESA CONTRATADA (RAZÃO SOCIAL)

03 SIGLA ESTADO / Nº CARTEIRA CREA OU VISTO

05 Nº REGISTRO CREA OU VISTO

06 NOME DO CONTRATANTE-PROPRIETÁRIO DA OBRA / SERVIÇO

JOSÉ CORREIA MACIEL**DADOS DA OBRA / SERVIÇO CONTRATADO**

07 LOCAL DA OBRA / SERVIÇO(LOGRADOURO)

Rua Olavo Bilac

Nº

s/n

QUADRA

159

LOTE

04-R

08 BAIRRO

Vila do (o) Mineira

09 CEP

86.960.000

10 CIDADE-ESTADO

Barbosa Ferraz - Pr.

11 TIPO DE OBRA / SERVIÇO (V.TAB)

12 SERVIÇOS CONTRATADOS (V. TABELA)

13 DIMENSÕES / QUANT.

42,60 M2..

14 UN MEDIDA (M², ETC)

15 DADOS COMPLEM. (Nº PAVIMENTOS, ETC)

16 UN MEDIDA (PAV., ETC)

17 DATA INÍCIO

08/10/2.001

18 DATA FINAL

19 VALOR DA OBRA / SERVIÇO

20 VALOR HONORÁRIOS

21 VALOR TAXA A PAGAR

22 ENTIDADE CLASSE

Importante: Assinale a tabela utilizada para recolhimento de taxa.

() 1 - Tab. Taxas Edificações m2 () 2 - Culturas Anuais () 3 - Contrato e Prestação Serviço () 4 - Taxas Especiais

23 DESPESAS COMPLEMENTAR DOS SERVIÇOS CONTRATADOS

ASSOCIAÇÃO REGIONAL DE ENGENHEIROS
E ARQUITETOS DE CAMPO MOURÃO

OBS:
A alteração do projeto e/ou a utilização de laje pré-moldada, estacas strauss, ou ainda a utilização de outro tipo de estrutura especial determinará o CANCELAMENTO deste projeto, ART correspondente e conseqüentemente na necessidade de regularização da obra perante o CREA-PR.

**CONSTRUÇÃO DE UMA CASA EM ALVENARIA
PROJETO CASA FACIL**

Endereço do Profissional Anotante ou Empresa Contratada: (Preencher somente nos casos de atualização cadastral, assinalando a opção)

() Profissional - Citado no campo 02. () Empresa Contratada - Citada no campo 04

24 ENDEREÇO (AV., RUA, AP., ETC.)

Av. Presidente Kennedy nº 363

25 BAIRRO

Centro

26 TELEFONE (CITAR DDD)

(044) 275.11.77

27 CEP

86.960.000

28 CIDADE - ESTADO

Barbosa Ferraz - Pr.

29 ASSINATURA DO CONTRATANTE-PROPRIETÁRIO

CPF/CGC:

810.039.519-53

30 ASSINATURA DO PROFISSIONAL ANOTANTE

Cláudio Roberto Peternelli
CREA: 089988-D - PR**LEI 6496/77 - Art. 1º - Todo contrato, escrito ou verbal, para a execução de obras ou prestação de quaisquer serviços profissionais referentes a engenharia, arquitetura e agronomia fica sujeito a Anotação de Responsabilidade Técnica - ART.****IMPORTANTE:****TODOS OS CAMPOS SÃO DE PREENCHIMENTO OBRIGATÓRIO, SOB PENA DE INVALIDAÇÃO DA ART. COM EXCEÇÃO DOS CAMPOS 15, 16 e 20****CREA-PR - AFIIXAR NA OBRA**
CONVÊNIO MORADIA POPULAR
ISENTO DE TAXAS - Autenticação Mecânica**INSPEÇÃO CAMPO MOURÃO****RESOLUÇÃO 307/86 - CONFEA - ART 3º - Nenhuma obra ou serviço poderá ter início sem a competente Anotação de Responsabilidade Técnica.****Art. 9º - A falta de ART sujeitará o profissional ou a empresa contratada a multa prevista na alínea "a" do art. 72 da Lei 5194/86.****ART. 8º Serão consideradas nulas as ARTs quando, a qualquer tempo: I - verificar-se a inexistência de quaisquer dados nela constantes. II - o CREA verificar incompatibilidade entre as atividades técnicas desenvolvidas e as atribuições profissionais dos resp. técnicos respectivos. III - for caracterizado exercício ilegal da profissão.**

AS INSTRUÇÕES DE PREENCHIMENTO E TABELAS, ENCONTRAM-SE NO FINAL DESTA FORMULÁRIO