



# PREFEITURA MUNICIPAL DE BARBOSA FERRAZ

DEPARTAMENTO DE SERVIÇOS URBANOS

SECÇÃO DE APROVAÇÃO DE PLANTAS, CONCESSÃO DE LAUDOS E HABITE-SE

## ALVARÁ DE LICENÇA PARA OBRAS

De acordo com o despacho exarado do processo nº 19637 é autorizada a concessão de licença para obras previstas no art. 229 da lei nº 1.141 de 21 de dezembro de 2001, para o abaixo especificado.

Nome: **ADRIANO MIRANDA ROSA**

CPF: **041.599.499-73**

Obras Licenciadas: REQUER PROJETO CASA FACIL PARA CONSTRUCAO DE UMA RESIDENCIA EM ALVENARIA, FORRO EM MADEIRA, TELHA DE FIBROCIMENTO, PISO CERAMICA COM AREA DE 68,25 M2.

No(a) Lote: **SOBRA - Quadra: 279** Situado: **Situado neste município e comarca Município e Comarca, Paraná.**

REQUERER VISTORIA PARA EMISSÃO DO  
HABITE-SE ANTES DA OCUPAÇÃO DO IMÓVEL

Barbosa Ferraz, 22 de Abril de 2008.

Ivair Rufino dos Santos  
Deptº Tributação



# CREA-PR

ANOTAÇÃO DE RESPONSABILIDADE TÉCNICA  
LEI FEDERAL 6496/77

Conselho Regional de Engenharia, Arquitetura e Agronomia do Estado do Paraná  
CNPJ 76.639.384/0001-59

4ª VIA - OBRA

ART Nº **3664285**

01. ART Vinculada Nº

02. ART Substituível Nº

03. ART Co-responsável Nº

## Contratado (a)

04. Profissional Contratado - Nome completo

05. Empresa Contratada - CNPJ

## Contratante / Proprietário

06. Nome do Contratante

07. Endereço do Contratante - para correspondência

08. CPF do CNPJ

09. Cidade / Estado

10. Telefone do Contratante - para correspondência

CEP

## Localização da Obra/Serviço

11. Endereço da obra - local de execução dos serviços

12. Bairro

13. Cidade / Estado

CEP

## Caracterização do trabalho contratado

14. Tipo de contrato

Cod

15. Atividade Técnica contratada

Cod

16. Área de competência profissional

Cod

17. Tipo de Obra

Cod

18. Projetos/Serviços/Obra(s) Contratado(s)

Cod

19. Dimensão - área, volume, quantidade

## Ampliações / Reformas

19.A. Área Existente

19.B. Área a Reformar

19.C. Área a Ampliar

20. Dimensão - 2 (nº de pav, nº de muros, nº de postes, etc.)

21. Valor da Obra / Serviço ou Honorários (V. instrução)

22. Data de início da obra ou de vigência do contrato

23. Data da conclusão prevista ou do encerramento do contrato

24. Uso do CREA

25. Cod - Quadro 5

Taxa a pagar

26. R\$

## Informações Complementares - se necessário use o verso

27. Descrição das atividades - objeto do contrato, dimensões, localização, etc.

28. Descrição da obra - área a ser construída, etc.

29. Descrição da obra - área a ser reformada, etc.

30. Descrição da obra - área a ser ampliada, etc.

31. Determinação de CANCELAMENTO de

32. ART correspondente a obra

33. ART correspondente a obra

34. ART correspondente a obra

35. ART correspondente a obra

36. ART correspondente a obra

37. ART correspondente a obra

38. ART correspondente a obra

39. ART correspondente a obra

40. ART correspondente a obra

41. ART correspondente a obra

42. ART correspondente a obra

43. ART correspondente a obra

44. ART correspondente a obra

45. ART correspondente a obra

46. ART correspondente a obra

47. ART correspondente a obra

48. ART correspondente a obra

49. ART correspondente a obra

50. ART correspondente a obra

51. ART correspondente a obra

52. ART correspondente a obra

53. ART correspondente a obra

54. ART correspondente a obra

55. ART correspondente a obra

56. ART correspondente a obra

57. ART correspondente a obra

58. ART correspondente a obra

59. ART correspondente a obra

60. ART correspondente a obra

ASSOCIAÇÃO REGIONAL DE ENGENHEIROS

CREA-PR  
CONVÊNIO MORADIA POPULAR  
ISENTO DE TAXAS

INSPECTORIA CAMPO MOURÃO

## Assinaturas

28. Contratante - Proprietário

29. Profissional Responsável

4ª VIA DEVE SER MANTIDA NO LOCAL DA OBRA/SERVIÇO

Visite o site [www.crea-pr.org.br](http://www.crea-pr.org.br) e registre sua ART On-Line sem a necessidade de formulários

## IMPORTANTE:

1. USE O VERSO PARA INFORMAÇÕES COMPLEMENTARES, SEMPRE QUE NECESSÁRIO.
2. A FALTA DE PREENCHIMENTO DE CAMPOS OBRIGATORIOS, POR NUNCA NECESSÁRIA SUBSTITUIÇÃO DA ART.
3. QUANDO O CONTRATO ENVOJAR ATIVIDADES PERTENCENTES A DIFERENTES MODALIDADES PROFISSIONAIS E NOS CASOS DE CO-AUTORIA OU CO-RESPONSABILIDADE, A ART. DEVERÁ SER DESDORRADA EM TANTOS FORMULÁRIOS QUANTOS FOREM OS PROFISSIONAIS ENVOLVIDOS NA OBRA/SERVIÇO.
4. NENHUMA OBRA OU SERVIÇO PODERÁ TER INÍCIO SEM A COMPETENTE ART.
5. O PREENCHIMENTO DA ART. B DE RESPONSABILIDADE DO PROFISSIONAL, O QUAL, SE FOR O CONTRATADO, SERÁ TAMBÉM RESPONSÁVEL PELO PAGAMENTO DA TAXA DEVIDA, QUANDO A OBRA/SERVIÇO FOR OBJETO DE CONTRATO COM PESSOA JURÍDICA, NESTA CABERÁ A RESPONSABILIDADE PELO RECONHECIMENTO DA TAXA E O REGISTRO DA ART. DEVIDAMENTE PREENCHIDA PELO PROFISSIONAL.
6. A FALTA DE ART. SUBSTITUIRÁ O PROFISSIONAL E A EMPRESA À MULTA PREVISTA NA ALÍNEA "a" DO ARTIGO 23 DA LEI FEDERAL 5.194/1966, E DEMAIS COMINAÇÕES LEGAIS, SEM PREJUÍZO DOS VALORES DEVIDOS.

Assinatura Mecânica



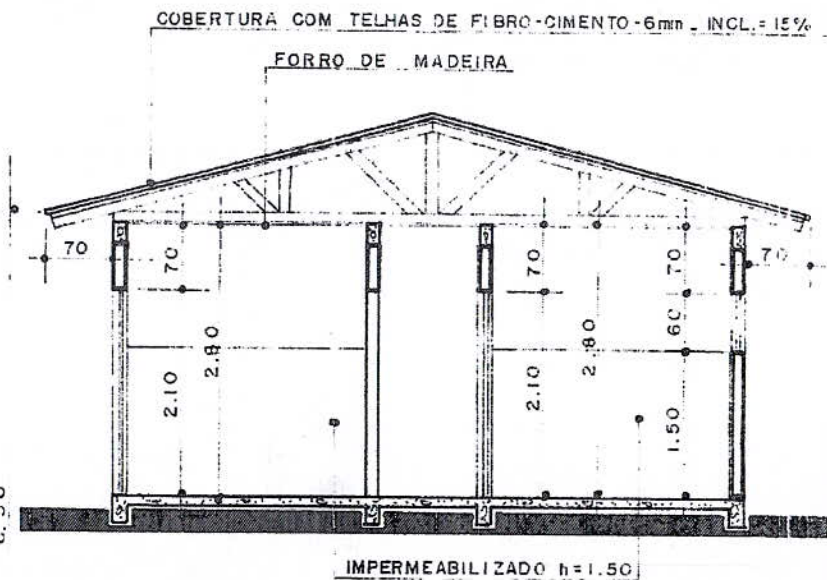
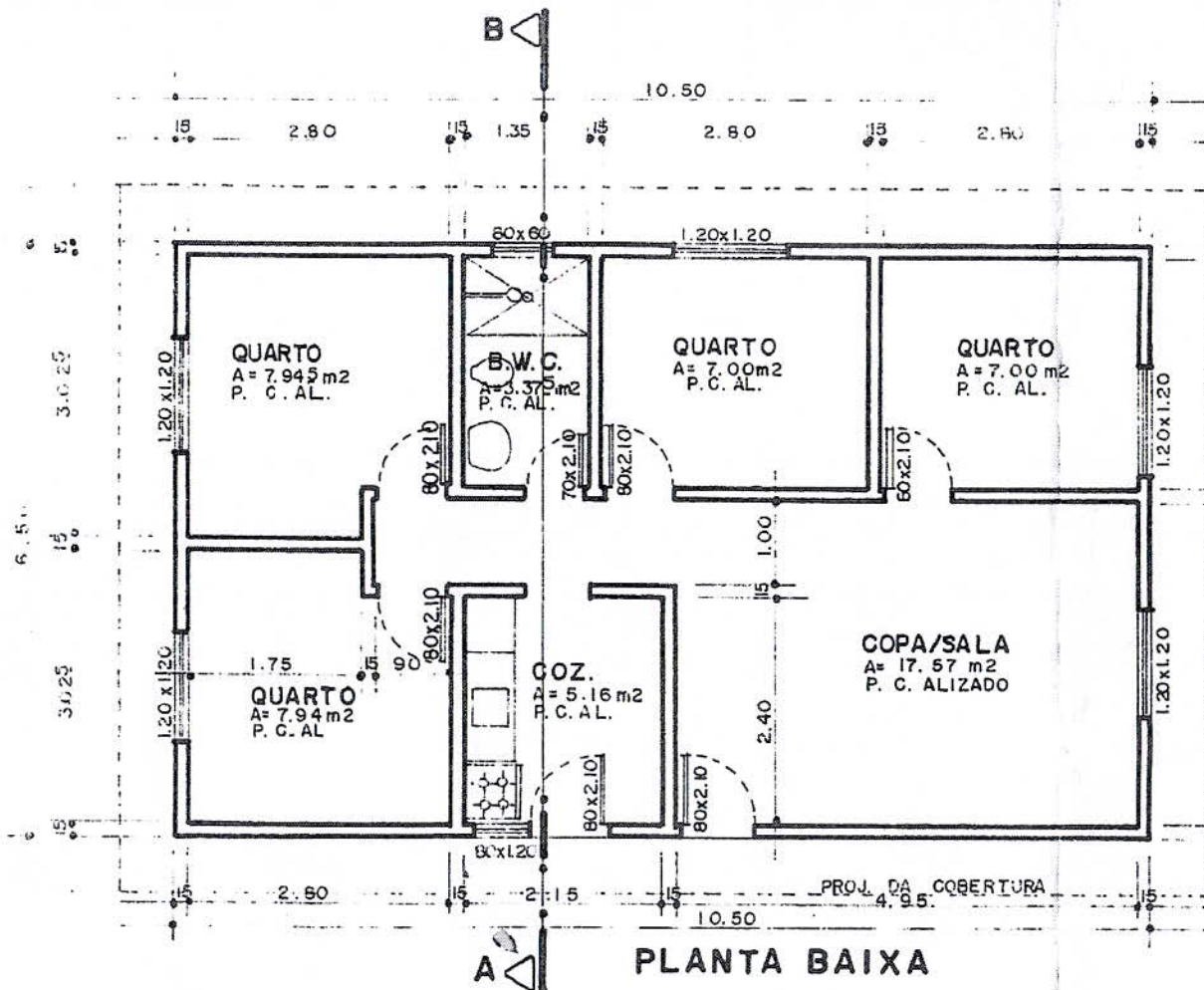

**CORTE A-B**

*Prop. Adriano mirando Rosca*  
*Rua 24 de maio*  
*Quadra: 279 Lot: 160*

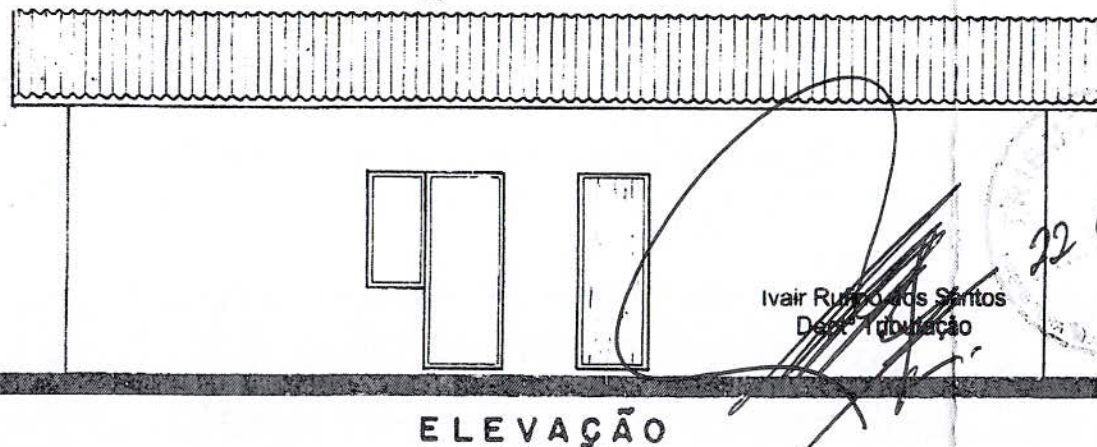

**Prefeitura Municipal de Barbosa Ferraz**

**PROJETO PADRÃO - CREA / PR**  
**DOAÇÃO - PREFEITURA MUNICIPAL**

**PROJETO**  
**Arquiteto - J. IVAN C. MACEDO - CREA Nº 7345 - D/PR.**

**ASSUNTO**  
**CASA PADRÃO - TIPO "B" - Área = 68,25 m<sup>2</sup>**

ESC. 1:75 DES. ARNOLDO DATA Mar/93 FOLHA ÚNICA