



REPÚBLICA FEDERATIVA DO BRASIL
 MINISTÉRIO DA INFRAESTRUTURA
 DEPARTAMENTO NACIONAL DE TRANSITO
 CARTEIRA NACIONAL DE HABILITAÇÃO



PR



VÁLIDA EM TODO
 O TERRITÓRIO NACIONAL
 2348388965

NOME
ROSALINA MOREIRA VENET



DOC. IDENTIDADE / ÓRG. EMISSOR / UF
809286 SESP DF

CPF DATA NASCIMENTO
259.257.411-53 29/03/1954

FILIAÇÃO
RAIMUNDO MOREIRA LOPES
ANA PEREIRA BARBOSA

PERMISSÃO ACC CAT. HAB.
B

Nº REGISTRO VALIDADE 1ª HABILITAÇÃO
01107104955 28/01/2027 18/02/1983

OBSERVAÇÕES
A



PROIBIDO PLASTIFICAR
 2348388965

Rosalina m. Venet
 ASSINATURA DO PORTADOR

LOCAL
CURITIBA, PR

DATA EMISSÃO
28/01/2022

[Assinatura]
 ASSINATURA DO EMISSOR

12595363159
 PR921187287



PARANÁ



DE NATAN CONTRAN

Responsável pela Iluminação Pública: Município 0800 777 2910/RURAL

Classificação:
B1 Residencial / Residencial

Tipo de Fornecedor:
Monofasico /50A

**DATAS DE
LEITURAS**

Leitura anterior
10/04/2025

Leitura atual
12/05/2025

Nº de dias
32

Próxima Leitura
10/06/2025

Nome: ROSALINA MOREIRA VENET

Endereço: Av Piaui, 297 - Q97 L 28 - Coroados

CEP: 83280-000

Cidade: Guaratuba - Estado: PR

CPF: ***.***.11-53

UNIDADE CONSUMIDORA

89144406

▲ CÍRCULO DEBÍTO/AUTOMÁTICO ▲



NOTA FISCAL No. 166425147 - SÉRIE 3 / DATA DE EMISSÃO: 13/05/2025

Consulte Chave de Acesso em:
<https://nf3e.fazenda.pr.gov.br/nf3e/NF3eConsulta?wsdl>

Chave de Acesso

4125 0504 3688 9800 0106 6600 3166 4251 4710 8713 2697

Protocolo de Autorização: 1412500023828696 - 13/05/2025 às 03:10:18-03:00

REF: MÊS / ANO	VENCIMENTO	TOTAL A PAGAR
05/2025	02/06/2025	R\$166,38

Itens de fatura	Unid.	Quant.	Preço unit (R\$) com tributos	Valor (R\$)	PIS/ COFINS	ICMS	Tarifa unit (R\$)
ENERGIA ELET CONSUMO	kWh	140	0,379357	53,11	2,40	10,09	0,290190
ENERGIA ELET USO SISTEMA	kWh	140	0,444214	62,19	2,81	11,81	0,339820
ENERGIA CONS. B. AMARELA	kWh	52,50	0,024381	1,28	0,06	0,24	0,018850
MULTA POR ATRASO NO PAGAMENTO	UN		2,600000	2,60			
JUROS CONTA ANTERIOR	UN		0,870000	0,87			
ACRESCIMO MORATORIO	UN		1,130000	1,13			
CONT ILUMIN PUBLICA MUNICIPIO	UN		45,200000	45,20			
TOTAL				166,38	5,27	22,14	

Tributo	Base de Cálculo (R\$)	Alíquota (%)	Valor (R\$)
ICMS	116,58	19%	22,14
COFINS	94,41	4,5788%	4,33
PIS	94,41	0,9963%	0,94

HISTÓRICO DE CONSUMO / kWh

CONSUMO FATURADO	Nº DIAS FAT.
MAI25	140
ABR25	99
MAR25	158
FEV25	132
JAN25	224
DEZ24	152
NOV24	109
OUT24	91
SET24	63
AGO24	114
JUL24	123
JUN24	115
MAI24	130

Medidor	Grandezas	Postos horários	Leitura Anterior	Leitura Atual	Const. Medidor	Consumo kWh
0801703577	CONSUMO kWh	TP	9959	99	1	140

Reservado ao Fisco

PERÍODO FISCAL: 13/05/2025

4399.6F1E.95D4.48EA.87A0.88C7.4041.13E3

REAVISO DE VENCIMENTO

O débito sujeita ao corte a partir de 08/06/2025. O contrato será encerrado se mantido 3 meses em corte, além das demais cobranças conforme legislação. Valores de atividades acessórias podem ser excluídos. Eventual reaviso anterior permanece válido. Se pago, desconsidere.

Referência 04/2025
Valor (R\$) 121,13
Vencimento 02/05/2025

Caso o pagamento já tenha sido efetuado, desconsidere o aviso.

Grupo de Tensão / Modalidade Tarifária: B - CONVENCIONAL

A qualquer tempo pode ser solicitado o cancelamento de valores não relacionados à prestação do serviço de energia elétrica, como convênios e doações.

DEBITOS: 04/2025 R\$ 121,13

Periodos Band, Tarif.: Verde:11/04-30/04 Amarela:01/05-12/05

CONTRATO DE COMPRA E VENDA E TRANSFERÊNCIA DE DIREITOS SUSSESSÓRIOS:

Pelo presente CONTRATO PARTICULAR DE COMPRA E VENDA, eu, NEUSA BONFIM, portador do CPF. N°893.095.289-49 e do RG. N° 12.388.598-8 SSPPR. residente a TRAVESSA DONIZETE, 37, AUTO BOQUERÃO em CURITIBA PR. adiante denominada VENDEDORA, e de outro lado. ROSALINA MOREIRA VENEC, portador do CPF. N°259.257.411-53 e do RG. N° 809.286 SSPDF., doravante denominada COMPRADOR, tem justo e contratado entre si, a compra e venda do imóvel abaixo descrito;

Uma CASA DE MADEIRA medindo aproximadamente 50.00 m2, construída sobre o Lote de 360;00 m2, sendo 12.00 metros de frente por 30.00 metro de fundo, tratando-se do Lote 19 da Quadra 98 do Loteamento denominado BALNEARIO DE COROADOS, em GUARATUBA-PR. Sobre o qual estou transferindo ao mesmo os meus DIREITOS POSSESSÓRIOS de mais de 05 (cinco) anos

O valor desta transação é de R\$ 10.000,00 (DEIZ MIL REAIS), pagos no ato da assinatura deste contrato, transformando -se em ARRAS PENITENCIAIS e dando sua plena e total quitação.

O presente CONTRATO PARTICULAR é efetuado e convencionado em caráter Irrevogável e irretratável obrigando - se as partes e seus sucessores a quitação definitiva.

E por estarem justos e contratados, assinam o presente instrumento em 02 (duas) vias de igual teor e forma, para um só efeito, juntamente com 02 (duas) testemunhas.

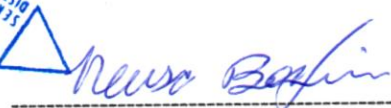

GUARATUBA, 13 DE MARÇO DE 2015



NEUSA BONFIM

VENDEDOR:

TESTEMUNHA:



SERVIÇO
DISTRITAL DO BOQUEIRÃO

COMPRADOR:

TESTEMUNHA:

SERVENTIA DISTRITAL DO BOQUEIRÃO
Curitiba - Paraná - Fone: (41) 3027-2021
SELO R:CbC.9k3D7.9AG-07zhDh0a0
Confira o selo em www.funarsen.com.br
Reconheça a(s) firma(s) por AUTENTICA:
NEUSA BONFIM, ROSALINA MOREIRA VENEC...
Curitiba, 13 de março de 2015
Em testemunho _____ da Verdade

SABRINA MOREIRA ALVES

CONTRATO DE COMPRA E VENDA E TRANSFERÊNCIA DE DIREITOS SUSSESSÓRIOS:

:

Pelo presente CONTRATO PARTICULAR DE COMPRA E VENDA, eu , NEUSA BONFIM, portador do CPF. N*893.095.289-49 e do RG. N* 12.388.598-8 SSPPR. residente a TRAVESSA DONIZETE,37, AUTO BOQUERÃO em CURITIBA PR. .adiante denominada VENDEDORA, e de outro lado. ROSALINA MOREIRA VENEC, portador do CPF. N*259.257.411-53 e do RG. N* 809.286 SSPDF., doravante denominada COMPRADOR , tem justo e contratado entre si, a compra e venda do imóvel abaixo descrito;

Uma CASA DE MADEIRA medindo aproximadamente 50.00 m2, construída sobre o Lote de 360;00 m2, sendo 12.00 metros de frente por 30.00 metro de fundo, tratando-se do Lote 19 da Quadra 98 do Loteamento denominado BALNEARIO DE COROADOS, em GUARATUBA-PR. Sobre o qual estou transferindo ao mesmo os meus DIREITOS POSSESSÓRIOS de mais de 05 (cinco) anos

O valor desta transação é de R\$ 10.000,00 (DEIZ MIL REAIS), pagos no ato da assinatura deste contrato, transformando –se em ARRAS PENITENCIAIS e dando sua plena e total quitação.

O presente CONTRATO PARTICULAR é efetuado e convencionado em caráter Irrevogável e irretratável obrigando – se as partes e seus sucessores a quitação definitiva.

E por estarem justos e contratados, assinam o presente instrumento em 02 (duas) vias de igual teor e forma, para um só efeito, juntamente com 02 (duas) testemunhas.

GUARATUBA, 13 DE MARÇO DE 2015

VENDEDOR:

COMPRADOR:

TESTEMUNHA:

TESTEMUNHA:

26-A-115

40. CHINA

10

24

27-2115

Lot 19-Q.98

72-51-11

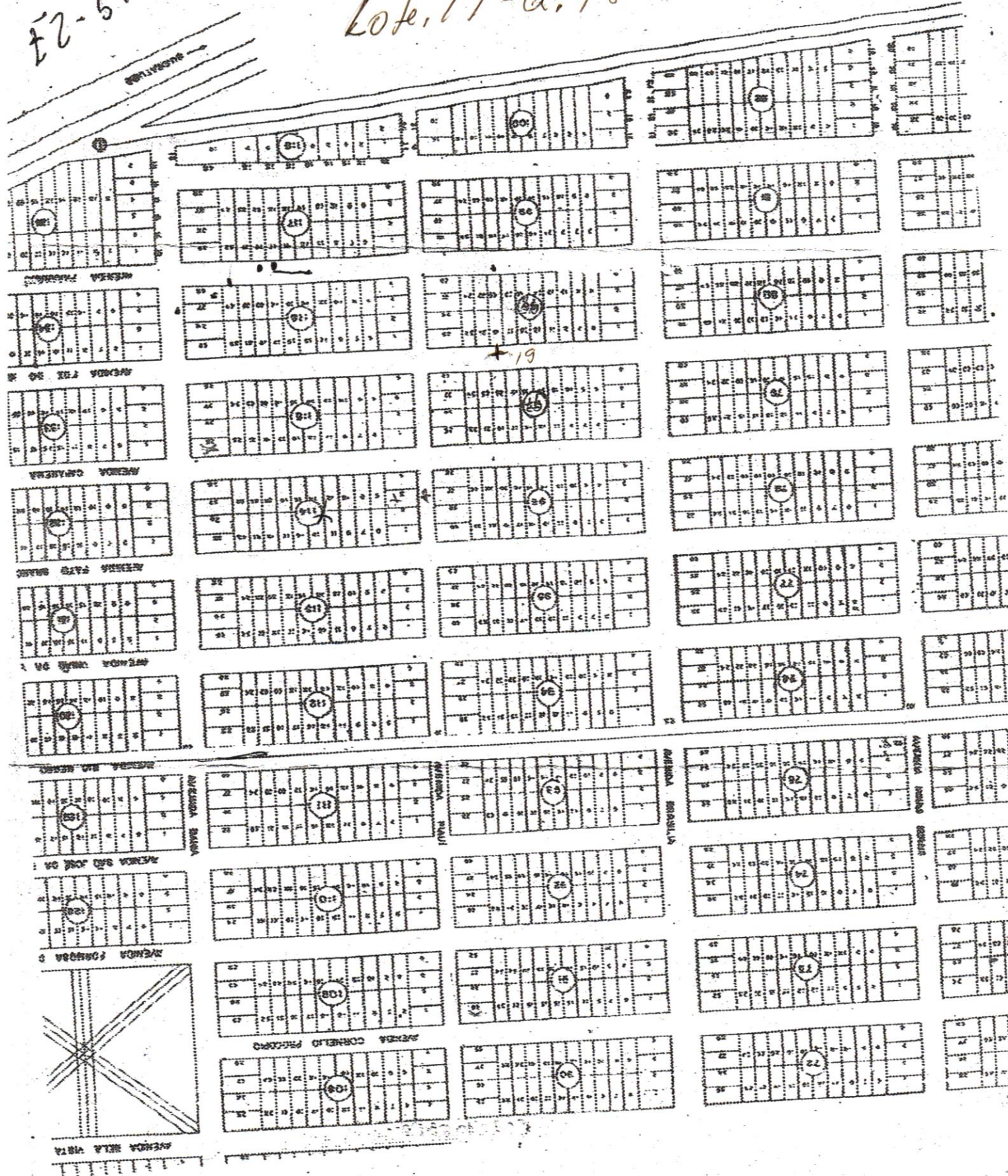

MARIA LUIZA MARIANO DE SALES

SPÓLIO - DE .CONSTANTE EUGENIO FRUET

000.756.209.87 CPF

1PT-465.78 - Ano 2022:

2040 1PTUS Gn PAGAR



2º Ofício

DE NOTAS, REGISTRO CIVIL, TÍTULOS E DOCUMENTOS,
PROTESTO DE TÍTULOS E PESSOAS JURÍDICAS DO DISTRITO FEDERAL

Sobradinho
• Desde 1967 •

Livro:
Folha:

ENDEREÇO: QUADRA CENTRAL - BLOCO 07 - LOJA 05 - ED. SYLVIA - SOBRADINHO - DF - CEP: 73010-517 - CNPJ: 23.416.184/0001-70 - FONE: (61) 3298-3300 - FAX: 3298-3345 - www.cartoriosobradinho.com.br

GERALDO FELIPE DE SOUTO SILVA - TABELIÃO E OFICIAL

CERTIDÃO DE CASAMENTO

NOMES:

STALIN GREGO VENET e ROSALINA MOREIRA LOPES

MATRÍCULA:

021006 01 55 1973 3 00008 260 0002255 13

NOMES COMPLETOS DE SOLTEIRO, DATAS E LOCAIS DE NASCIMENTO, NACIONALIDADE E FILIAÇÕES DOS CÔNJUGES

STALIN GREGO VENET, nascido no dia **18 de novembro de 1945**, em **Paranaguá-PR**, brasileiro, filho de **Antonio Venet e Clarindina Veiga**

ROSALINA MOREIRA LOPES, nascida no dia **29 de março de 1954**, em **Posse-GO**, brasileira, filha de **Raimundo Moreira Lopes e Ana Pereira Barbosa**.

DATA DE REGISTRO DO CASAMENTO (POR EXTENSO)

DEZ DE OUTUBRO DE UM MIL E NOVECENTOS E SETENTA E TRÊS

DIA

10

MÊS

10

ANO

1973

REGIME DE BENS DO CASAMENTO

Comunhão De Bens

NOME QUE CADA UM DOS CÔNJUGES PASSOU A UTILIZAR (QUANDO HOUVER ALTERAÇÃO)

ROSALINA MOREIRA VENET.

O nubente conservou o mesmo nome.

OBSERVAÇÕES/AVERBAÇÕES

Casamento Religioso, celebrado perante o (a) Pe. Jesus Rocha, realizado no (a) Igreja Nossa Senhora do Rosário de Fátima- Sobradinho-DF, no dia 29/09/1973, Averbação nº 01: Certifico e dou fé que os contraentes tiveram o seu Divórcio conforme Escritura Pública lavrado ao Cartório do Serviço Distrital do Pinheirinho - Curitiba-PR, livro 85-ID, folhas 40/41, protocolo 5396 em 09/11/2016. A mulher continuou a usar o nome de casada.

Eu, Crislayne Santos de Andrade, Escrevente Registral, a extraí.

Nome do Ofício:

2º Ofício de Sobradinho

Oficial Registrador:

Geraldo Felipe de Souto Silva

Município: Sobradinho / DF

End.: QUADRA CENTRAL - BLOCO 07 - LOJA 05 - ED. SYLVIA

Cep: 73010-720

Fone: (61) 3298-3300

email: contato@cartoriosobradinho.com.br

O conteúdo da certidão é verdadeiro. Dou Fé.
Sobradinho / DF, 13 de abril de 2017

Selo: TJDF20170180081425ZNCK, disponível no site: www.tjdft.jus.br

Certidão: R\$ 7,45
Averbação: R\$ 0,00
Busca: R\$ 0,00
Diligência: R\$ 0,00
Religioso: R\$ 0,00
Correio: R\$ 0,00
Retificação: R\$ 0,00
Sentença: R\$ 0,00
Total: R\$ 7,45



DECLARAÇÃO DE HIPOSSUFICIÊNCIA

DECLARANTE:

NOME: ROSALINA MOREIRA VENET	
NACIONALIDADE: BRASILEIRA	
ESTADO CIVIL: DIVORCIADA	
PROFISSÃO: PENSIONISTA	
RG: 809.286 SESP/DF	CPF: 259.257.411-53
ENDEREÇO: AV. PIAUÍ, Nº297, COROADOS EM GUARATUBA/PR	
TELEFONE: (41) 9 9763-7604	

DECLARO, para os devidos fins de direito e sob as penas da lei, que minha renda familiar é de até 05 (cinco) salários mínimos, conforme art. 1º do Provimento 02/2022 do Moradia Legal e que não tenho condições de arcar com as despesas inerentes ao presente processo, sem prejuízo do meu sustento e de minha família, necessitando, portanto, da Gratuidade da Justiça, nos termos do art. 5º, inciso LXXIV da Constituição Federal, Lei nº 1.060/1950 (Estabelece normas para concessão de assistência judiciária aos necessitados) e art. 98 e seguintes da Lei nº 13.105/2015 (Código de Processo Civil).

Guaratuba - PR, 29 de julho de 2025

DECLARANTE

ROSALINA MOREIRA VENET

Rosalina m. Venet

PROCURAÇÃO "AD JUDICIA"

OUTORGANTE:

NOME: ROSALINA MOREIRA VENET	
NACIONALIDADE: BRASILEIRA	
ESTADO CIVIL: DIVORCIADA	
PROFISSÃO: PENSIONISTA	
RG: 809.286 SESP/DF	CPF: 259.257.411-53
ENDEREÇO: AV. PIAUÍ, Nº297, COROADOS EM GUARATUBA/PR	
TELEFONE: (41) 9 9763-7604	

OUTORGADOS: **ADRIELLY COSTA** regularmente inscrita na Ordem dos Advogados do Brasil - Seção do Paraná sob o nº 53.957 e **CARLOS EDUARDO VALENTIN WARKEN** regularmente inscrito na Ordem dos Advogados do Brasil - Seção do Paraná sob o nº 122.617, ambos representantes da sociedade de advogados.

PODERES: Concedendo-lhes amplos poderes, inerentes ao bom e fiel cumprimento deste mandato para o foro em geral, com cláusula "Ad Judicia", atuar em qualquer juízo, instância ou tribunal, podendo propor contra quem de direito as ações competentes e defende-las nas contrárias, seguindo umas e outas, até decisão final, valendo-se de recursos legais, conforme estabelecido no artigo 105 do Código de Processo Civil, conferindo-lhes ainda os especiais poderes para receber intimações, confessar, reconhecer a procedência do pedido, transigir, desistir, renunciar ao direito sobre o qual se funda a ação, receber valores e/ou levantar Requisição de Pequeno Valor e/ou Alvarás, dar quitação, firmar compromisso, pedir gratuidade da justiça, solicitar documentos e/ou cópias, solicitar cópia e acompanhar processos administrativos em qualquer repartição pública, agindo em conjunto ou separadamente, podendo ainda substabelecer a outrem, com ou sem reservas de iguais poderes, dando tudo por bom, firme e valioso, para o especial fim de promover a regularização do(s) imóvel(eis) em nome do outorgante, através do Programa Moradia Legal.

Guaratuba - PR, 29 de julho de 2025

OUTORGANTE

ROSALINA MOREIRA VENET

Rosalina m. Venet