

REPÚBLICA FEDERATIVA DO BRASIL



SECRETARIA DE ESTADO DA SEGURANÇA PÚBLICA
INSTITUTO DE IDENTIFICAÇÃO DO PARANÁ

RG: 6.202.392-9



POLEGAR DIREITO

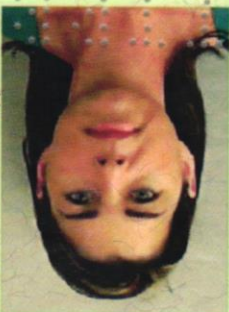

CITIVA

Elena Marli Palomo

ASSINATURA DO TITULAR

CARTEIRA DE IDENTIDADE

VÁLIDA EM TODO O TERRITÓRIO NACIONAL

REGISTRO GERAL: 6.202.392-9

DATA DE EXPEDIÇÃO: 27/02/2014

NOME: ELENA MARLI PALOMO

FILIAÇÃO: LAURINO SCHRULL

ELFFI SCHRULL

NATURALIDADE: MARIPÁ/PR

DATA DE NASCIMENTO: 09/07/1974

DOC. ORIGEM: COMARCA=CURITIBA/PR, 3 OFÍCIO

C.CAS=14990, LVRO=37B, FOLHA=190

CPF: 963.288.359-49

CURITIBA/PR

Newton Tadeu Rocha
NEWTON TADEU ROCHA

ASSINATURA DO DIRETOR

LEI Nº 7.116 DE 29/08/83

É PROIBIDO PLASTIFICAR

REPÚBLICA FEDERATIVA DO BRASIL



ESTADO DO PARANÁ
SECRETARIA DE ESTADO DA SEGURANÇA PÚBLICA
DEPARTAMENTO DA POLÍCIA CIVIL
INSTITUTO DE IDENTIFICAÇÃO



NOME
WILSON PALOMO

FILIAÇÃO

PEDRO PALOMO

ANA RITA OLIVEIRA

DATA NASCIMENTO 05/12/1976
NATURALIDADE VERA CRUZ DO OESTE/PR O-
ORGÃO EXPEDIDOR IIPR
TS/FRH



ASSINATURA DO TITULAR

ASSINATURA DO TITULAR

CARTEIRA DE IDENTIDADE

014-23-12295

LEI Nº 7.116 DE 29 DE AGOSTO DE 1983

CPF 975.287.579-34

REGISTRO GERAL 6.246.079-2

REGISTRO CIVIL

COMARCA=CURITIBA/PR, 3 OFÍCIO

C.CAS=14990, LVRO=B37, FOLHA=190

DATA DE EXPEDIÇÃO 06/10/2023

T. ELEITOR

0646 0425 0604

CTPS

3185494

SÉRIE UF

40 PR

IDENTIDADE PROFISSIONAL

CRF/PR 18450

CNH

01033637550

POLEGAR DIREITO



ASSINATURA DO DIRETOR
MARCUS VINÍCIUS DA COSTA MICHELOTTI

ASSINATURA DO DIRETOR

VALIDA EM TODO O TERRITÓRIO NACIONAL

NÃO PLASTIFIQUE

Classificação:
B1 Residencial / ResidencialTipo de Fornecimento:
Bifásico /50ADATAS DE
LEITURASLeitura anterior
15/05/2025Leitura atual
09/06/2025Nº de dias
25Próxima Leitura
09/07/2025

Nome: WILSON PALOMO

UNIDADE CONSUMIDORA

114564280

CÓDIGO DÉBITO AUTOMÁTICO

Endereço: Av S Jose Boa Vista, 158 - Coroados

CEP: 83280-000

Cidade: Guaratuba - Estado: PR

CPF: ***.***.79-34



NOTA FISCAL No. 172836091 - SÉRIE 3 / DATA DE EMISSÃO: 13/06/2025

Consulte Chave de Acesso em:

<https://nf3e.fazenda.pr.gov.br/nf3e/NF3eConsulta?wsdl>

Chave de Acesso

4125 0604 3688 9800 0106 6600 3172 8360 9110 1974 7068

Protocolo de Autorização: 1412500029988593 - 13/06/2025 às 02:27:42America/Sao_Paul

REF: MÊS / ANO	VENCIMENTO	TOTAL A PAGAR
06/2025	10/07/2025	R\$63,79

Itens de fatura	Unid.	Quant.	Preço unit (R\$) com tributos	Valor (R\$)	PIS/ COFINS	ICMS	Tarifa unit. (R\$)
ENERGIA ELET CONSUMO	kWh	50	0.307200	15.36	0.86	0.00	0.290190
ENERGIA ELET USO SISTEMA	kWh	50	0.360000	18.00	1.01	0.00	0.339820
ENERGIA CONS. B.AMARELA	kWh	32.00	0.020000	0.64	0.04	0.00	0.018860
ENERGIA CONS. B.VERMELHA	kWh	18.00	0.047222	0.85	0.05	0.00	0.044630
SERVICO DE VISTORIA DE UC	UN		13.370000	13.37			
CONT ILUMIN PUBLICA MUNICIPIO	UN		15.570000	15.57			
TOTAL				63.79	1.96	0.00	

Tributo	Base de Cálculo (R\$)	Alíquota (%)	Valor (R\$)
COFINS	34.83	4.5372%	1.61
PIS	34.83	1.0000%	0.35

HISTÓRICO DE CONSUMO / kWh

CONSUMO FATURADO

Nº DIAS FAT.

JUN25	50	25
MAI25		
ABR25		
MAR25		
FEV25		
JAN25		
DEZ24		
NOV24		
OUT24		
SET24		
AGO24		
JUL24		
JUN24		

Medidor	Grandezas	Postos horários	Leitura Anterior	Leitura Atual	Const Medidor	Consumo kWh
0431277890	CONSUMO kWh	TP	1	1	1	0

Reservado ao Fisco

PERÍODO FISCAL: 13/06/2025

D46E.C57A.E979.2714.5824.EF80.CAA2.834D

REAVISO DE VENCIMENTO

Grupo de Tensão / Modalidade Tarifária: B - CONVENCIONAL

DATA DE VENCIMENTO ALTERADA CONFORME SOLICITADO

A qualquer tempo pode ser solicitado o cancelamento de valores não relacionados à prestação do serviço de energia elétrica, como convênios e doações.

Períodos Band.Tarif.: Amarela:16/05-31/05 Vermelha P1:01/06-09/06

UNIDADE CONSUMIDORA	MÊS REFERÊNCIA	VENCIMENTO	TOTAL A PAGAR
114564280	06/2025	10/07/2025	R\$63,79



Número da fatura: FAT-01-20259501974706-7

PIX

836300000004 637901110006 001010202594 501974706076





República Federativa do Brasil

CARTÓRIO 3º OFÍCIO DE REGISTRO CIVIL

Nascimentos, Casamentos e Óbitos

Gustavo da Costa Conti

Oficial Designado

Rua José Loureiro, 347 - Sala 3 - 1º Andar - Fone: 223-4725 - Cep 80010-000 - Curitiba - PR

LIVRO B-037

FOLHA 190

TERMO 0149

CERTIDÃO DE CASAMENTO

CERTIFICO que, do livro, folhas e termo citados, de ASSENTO
CASAMENTOS deste Ofício, consta que, perante o Juiz de Paz DR. ELI
JORGE NASSAR, JUIZ DE CASAMENTOS, e as testemunhas constantes do termo
foi lavrado no dia 30 de dezembro de 1998, sob o regime de COMUNHÃO
PARCIAL DE BENS, o assento do casamento.....
de - WILSON PALOMO
com - ELENA MARLI SCHRULL
que passou a assinar - ELENA MARLI PALOMO
ELE, solteiro, Farmacista, nascido em VERA CRUZ DO OESTE-PR, no dia cinco
de dezembro de um mil, novecentos e setenta e seis (05/12/1976),
residente e domiciliado em Curitiba-PR, filho de PEDRO PALOMO, natural
do Est. de São Paulo, residente em Sta. Terezinha do Itaipu-PR; e de
RITA OLIVEIRA, falecida.....
ELA, solteira, doméstica, nascida em MARIPÁ-PR, no dia nove de julho
um mil, novecentos e setenta e quatro (09/07/1974), residente
domiciliada em Curitiba-PR, filha de LAURINO SCHRULL, falecido; e
ELFFI SCHRULL, natural de Santa Catarina, residente em Maripá-PR.....
Observação: Nada Consta.....

O referido é verdade e dou fé.

Curitiba, 30 de dezembro de 1998.

Luís Arnaldo Cordeiro
Escrevente



CESSÃO DE TRANSFERENCIA DE DIREITOS POSSESSÓRIOS

PROMITENTE VENDEDOR: Michele Andressa Bernardi, brasileira, casada, maior, vendedora, portador da cédula de identidade nº 8303836-5 e inscrito no CPF nº 005.847.079-40, residente e domiciliado na Rua: Travessa da Republica, n 27 , Balneário Coroados, Guaratuba – Paraná casada com Robson Ivo Scheier ,portador da cédula de indentidade nº 9378444-8 e inscrito no CPF 009.360.319-30

PROMITENTE COMPRADOR: Wilson Palomo, brasileiro, casado, comerciante, portador da cédula de identidade nº 18450, e inscrito no CPF sob o nº 975.287.579-34, residente e domiciliado à Rua Antônio Ader nº 610, Vila Fanny, na Cidade de Curitiba Pr, casado com **Elena Marli Palomo**, portadora da cédula de indentidade nº 6202392-9 e escrito no CPF 963.288.359-49

CLÁUSULA PRIMEIRA: Pelo outorgante CEDENTE, me foi dito que por este contrato e na melhor forma de direito, cede e transfere ao CESSIONÁRIO como de fato e na verdade ora cedido e transferido tem todos seus direitos possessórios e usocapiendos de direitos do imóvel constituído, livre e desembaraçado de quaisquer ônus, dúvidas inclusive hipoteca mesmo legal, Um TERRENO, situado no Loteamento Balneário do Coroados ,no Município de Guaratuba, estado do Paraná representado pela Lote 23`` da "Quadra 25" da "Planta 03" que faz frente com a Avenida: São Jose do Boa Vista, lado esquerdo medindo 30 metros para os lote 25 e 26, lado direito 30 metros para lote 21, e 12 metro de fundos para o lote 24, inscrição Municipal 26256 e inscrição fiscal 01.024.03.0025.00023.001.

O valor da presente transação é feito pelo preço total de R\$ 30.000,00(Trinta mil reais)

FORMA DE PAGAMENTO: Um Gol City MCV Placa BAL-1435 Renavan 01083898202 no valor de R\$ 35.000,00 pelo terreno e mais R\$ 5.000,00 de volta .

Têm entre os mesmos, de maneira justa e acordada, o presente Contrato Particular de Compromisso de Compra e Venda de Bem Imóvel, ficando desde já aceito, pelas cláusulas abaixo descritas.

CLÁUSULA PRIMEIRA: Que o PROMITENTE VENDEDOR é legítimo possuidor do imóvel.

CLÁUSULA SEGUNDA: Todas as taxas e IPTU que incidam sobre o imóvel serão de responsabilidades do comprador após a assinatura do contrato.

CLÁUSULA TERCEIRA: Fica acordado entre o PROMITENTE VENDEDOR e PROMITENTES COMPRADORES, que o imóvel transacionado terá a sua posse TRANSFERIDA para o PROMITENTE COMPRADOR a partir da assinatura deste contrato,

CLÁUSULA QUARTA: Fica ainda acordando, que qualquer benefício ou ônus e imposto decorrentes da posse do imóvel, fica sob responsabilidade dos PROMITENTES COMPRADORES, ou herdeiros, sendo assim o mesmo, torna-se responsável em cuidar e zelar pelo imóvel supracitado.

PARÁGRAFO ÚNICO: Fica esta mediante o aceite do proprietário.

E por estarem assim justos e contratados, assinam o presente em 02 (duas) vias de igual teor e forma, na presença das testemunhas abaixo.

Guaratuba, 21 de Março de 2018.

Reconhecimento
de firma no verso



Michele Andressa Bernardi

Michele Andressa Bernardi

Wilson Palomo
Wilson Palomo



Nilson Batista Jr
Nilson Batista Jr
CPF 003.368.309-39

Alan Cristian K Salvador

Alan Cristian Koslowski Salvado
CPF 092.670.099-58

3º TABELIONATO DE NOTAS DE CURITIBA-PR
 AV. MARECHAL FLORIANO PEIXOTO, 2276 - BAIRRO REBOUÇAS
 CURITIBA - PR - 80.230-110 - Telef.: (41) 3333-4444

Selo Digital: EIG68 . VprJn . dJCxZ - sQfNo . TCNcZ
 Reconheço e dou fé por VERDADEIRO a(s) firma(s) de:
 [518Aqna0] - WILSON BALOMO

Em test. _____ da verdade.
 Curitiba, 27 de Março de 2018

012 - ANDRESSA CRISTINA BREGENSKI - ESCRIVENTE
 Martin Souto Jentzsch - Tabelião

*VALIDE O SELO DIGITAL EM: [WWW.FUNARPEN.COM.BR](http://www.funarpen.com.br) - *VALIDE SEM EMENDAS E RASURAS

3º Tabelionato
 Notas
 Curitiba - PR

Tabelionato de Notas de Guaratuba
 Rua Carlos Cavalcanti, 295, Centro - CEP 83280-000 - Guaratuba/PR
 Fone/Fax: (41) 3442-2200 - e-mail: cartorio_guilgen@yahoo.com.br

Reconheço por Verdadeira a(s) firma(s) de:
 [5k2URfL0] - MICHELE ANDRESSA BERNARDI SCHEIER

Guaratuba, 26 de Março de 2018
 Em Test. _____ da verdade

NARA DE OLIVEIRA MALOCCELLI - ESCRIVENTE
 FUNARPEN-SELO DIGITAL: 9bseW . jCtFQ . 3p0wH - nz0oV . WtXR9
 Valide seu selo em: <http://funarpen.com.br>

TESTA
 DIVULGUE
 TABELÃO
 GUARATUBA - PR



Ministério do Desenvolvimento e Assistência Social, Família e Combate à Fome
Secretaria de Avaliação, Gestão da Informação e Cadastro Único

Comprovante de cadastro

Sua família está cadastrada no Cadastro Único para Programas Sociais do Governo Federal!

Dados da família

Código familiar	Data de cadastro	Última atualização	Limite para atualização
6979033468	23/03/2022	23/03/2022	23/03/2024
Cadastro atualizado	Faixa de renda familiar total	Faixa de renda familiar por pessoa (per capita)	
NÃO	Entre dois e três salários mínimos	Acima de meio salário mínimo	
Município de cadastramento			
CURITIBA/PR			
Endereço			
FANNY - RUA ANTONIO ADER 610, CASA 1 - CEP: 81030310			

Integrantes da família

Nome	CPF	Data de nascimento	NIS, PIS ou PASEP	Estado cadastral	Parentesco com o RF
ELENA MARLI PALOMO	963.288.359-49	09/07/1974	15080006971	Cadastrado	Pessoa Responsável pela Unidade Familiar - RF
WILSON PALOMO	975.287.679-34	06/12/1976	12436143732	Cadastrado	Cônjuge ou companheiro(a)
DAVI PALOMO	157.593.259-81	25/04/2006	21356386778	Cadastrado	Filho(a)
REBECA HADASSA PALOMO	159.231.029-00	17/09/2011	21356384112	Cadastrado	Filho(a)

Autenticidade

A autenticidade poderá ser confirmada informando a **chave de segurança** no site do Ministério do Desenvolvimento e Assistência Social, Família e Combate à Fome

<https://cadunico.dataprev.gov.br/#/validacao-comprovante>

Chave de segurança
ve5r.tCnp.HiK2.SmUV

Consulta realizada em **18/07/2025** às **10:39:47**



DECLARAÇÃO DE HIPOSSUFICIÊNCIA

DECLARANTE:

NOME: ELENA MARLI PALOMO	
NACIONALIDADE: BRASILEIRA	
ESTADO CIVIL: CASADA	
PROFISSÃO: AUTONOMA	
RG: 6.202.392-9 SESP/PR	CPF: 6.246.079-2 SESP/PR
ENDEREÇO: AV. JOSE BOA VISTA, 158, COROADOS, EM GUARATUBA/PR	
TELEFONE: (41) 9 9866-1014 (41) 9 9993-6141	

DECLARANTE:

NOME: WILSON PALOMO	
NACIONALIDADE: BRASILEIRO	
ESTADO CIVIL: CASADO	
PROFISSÃO: FARMACEUTICA	
RG: 6.246.079-2 SESP/PR	CPF: 975.287.579-34
ENDEREÇO: AV. JOSE BOA VISTA, 158, COROADOS, EM GUARATUBA/PR	
TELEFONE: (41) 9 9866-1014 (41) 9 9993-6141	

DECLARO, para os devidos fins de direito e sob as penas da lei, que minha renda familiar é de até 05 (cinco) salários mínimos, conforme art. 1º do Provimento 02/2022 do Moradia Legal e que não tenho condições de arcar com as despesas inerentes ao presente processo, sem prejuízo do meu sustento e de minha família, necessitando, portanto, da Gratuidade da Justiça, nos termos do art. 5º, inciso LXXIV da Constituição Federal, Lei nº 1.060/1950 (Estabelece normas para concessão de assistência judiciária aos necessitados) e art. 98 e seguintes da Lei nº 13.105/2015 (Código de Processo Civil).

Guaratuba - PR, 22 de julho de 2025

DECLARANTE

ELENA MARLI PALOMO

Elena marli Palomo

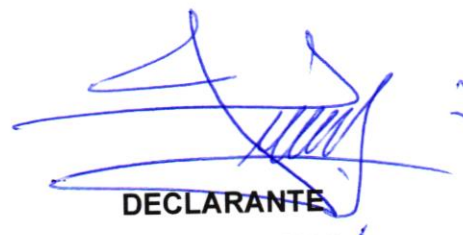

DECLARANTE

WILSON PALOMO

PROCURAÇÃO "AD JUDICIA"

OUTORGANTE:

OUTORGANTE:

NOME: ELENA MARLI PALOMO	
NACIONALIDADE: BRASILEIRA	
ESTADO CIVIL: CASADA	
PROFISSÃO: AUTONOMA	
RG:6.202.392-9 SESP/PR	CPF: 6.246.079-2 SESP/PR
ENDEREÇO: AV. JOSE BOA VISTA, 158, COROADOS, EM GUARATUBA/PR	
TELEFONE: (41) 9 9866-1014 (41) 9 9993-6141	

OUTORGANTE:

OUTORGANTE:

NOME: WILSON PALOMO	
NACIONALIDADE: BRASILEIRO	
ESTADO CIVIL: CASADO	
PROFISSÃO: FARMACEUTICA	
RG: 6.246.079-2 SESP/PR	CPF: 975.287.579-34
ENDEREÇO: AV. JOSE BOA VISTA, 158, COROADOS, EM GUARATUBA/PR	
TELEFONE: (41) 9 9866-1014 (41) 9 9993-6141	

OUTORGADAS: ADRIELLY COSTA regularmente inscrita na Ordem dos Advogados do Brasil - Seção do Paraná sob o nº 53.957 e **CARLOS EDUARDO VALENTIN WARKEN** regularmente inscrito na Ordem dos Advogados do Brasil – Seção do Paraná sob o nº 122.617, ambas representantes da sociedade de advogados.

PODERES: Concedendo-lhes amplos poderes, inerentes ao bom e fiel cumprimento deste mandato para o foro em geral, com cláusula "Ad Judicia", atuar em qualquer juízo, instância ou tribunal, podendo propor contra quem de direito as ações competentes e defende-las nas contrárias, seguindo umas e outas, até decisão final, valendo-se de recursos legais, conforme estabelecido no artigo 105 do Código de Processo Civil, conferindo-lhes ainda os especiais poderes para receber intimações, confessar, reconhecer a procedência do pedido, transigir, desistir, renunciar ao direito sobre o qual se funda a ação, receber valores e/ou levantar Requisição de Pequeno Valor e/ou Alvarás, dar quitação, firmar compromisso, pedir gratuidade da justiça, solicitar documentos e/ou cópias, solicitar cópia e acompanhar processos administrativos em qualquer repartição pública, agindo em conjunto ou separadamente, podendo ainda substabelecer a outrem, com ou sem reservas de iguais poderes, dando tudo por bom, firme e valioso, para o especial fim de promover a regularização do(s) imóvel(eis) em nome do outorgante, através do Programa Moradia Legal.

Guaratuba - PR, 22 de julho de 2025

OUTORGANTE
ELENA MARLI PALOMO

**Elena marli Palomo*

OUTORGANTE
WILSON PALOMO