



LUIZ CARLOS DE MORAIS
R VICENTINA A ANDRADE, 1
DR T D S BARROS
13520-000 SAO PEDRO/SP

Nota Fiscal
Conta de Energia Elétrica
Nº 287912108 série C
Data de Emissão 08/02/2023
Data de Apresentação: 13/02/2023
Pág: 01 de 01
Conta Contrato Nº 310114853173

Leitura Próximo Mês 10/03/2023

Lote Roteiro de Leitura N°. Medidor PN
06 SPEBU028-00000141 24050994 716233790

Reservado ao Fisco
005D.1B11.C9F9.6A21.FE48.C5FA.5B04.6C0F

PREZADO(A) CLIENTE

Mantenha seus dados sempre atualizados, alguns itens determinam a tarifa e tributação de sua fatura de energia elétrica. Solicite os serviços disponíveis em nosso site com rapidez e segurança e reserve mais tempo para você em seu dia-a-dia. Mais informações acesse o endereço que consta no verso de sua conta.

DADOS DA UNIDADE CONSUMIDORA

LUIZ CARLOS DE MORAIS
R VICENTINA A ANDRADE, 1
DR T D S BARROS
13520-000 - SAO PEDRO - /SP

CPF: 865.268.049-34

CLASSIFICAÇÃO: Convencional B1 Residencial -Bifásico 220 / 127 V

| ATENDIMENTO | PN | SEU CÓDIGO | CONTA MÊS | VENCIMENTO | TOTAL A PAGAR |
|----------------------------------|-----------|------------------------|-----------|------------|---------------|
| 0800 010 10 10 www.cpf.com.br | 716233790 | INSTALAÇÃO 27600351 | FEV/2023 | 13/03/2023 | ***** |

DISCRIMINAÇÃO DA OPERAÇÃO - RESERVADO AO FISCO

| Cod. 116 | Descrição da Operação Nº 919950319339 | Mês Ref. | Quant. Faturada | Unid. Med. | Tarifa com Tributos R\$ | Valor Total da Operação R\$ | Base Cálculo ICMS R\$ | Aliq. ICMS % | ICMS | Base Cálculo PIS/COFINS | PIS 0,80% | COFINS 4,13% | Bandeiras Tarifárias (Dias) |
|----------|------------------------------------------|----------|-----------------|------------|-------------------------|-----------------------------|-----------------------|--------------|-------|-------------------------|-----------|--------------|-----------------------------|
| 0606 | Energia Ativa Fornecida - TUSD | FEV/23 | 317,000 | kWh | 0,38533124 | 122,16 | | | | 122,15 | 1,10 | 5,04 | Verde |
| 0601 | Energia Ativa Fornecida - TE | FEV/23 | 317,000 | kWh | 0,37966946 | 120,46 | 120,46 | 18,00 | 21,68 | 88,77 | 0,89 | 4,08 | 21 Dias |
| 0605 | Energia Ativa Injetada TUSD | FEV/23 | 305,000 | kWh | 0,38534427 | 117,53 | | | | 117,53 | 1,08 | 4,86 | Verde |
| 0601 | Energia Ativa Injetada TE | FEV/23 | 305,000 | kWh | 0,37966722 | 115,89 | 115,89 | 18,00 | 20,86 | 95,03 | 0,95 | 3,82 | 08 Dias |
| 0605 | Custo de Disp. Energia TUSD | FEV/23 | 38,000 | kWh | 0,38500000 | 14,63 | | | | 14,63 | 0,13 | 0,80 | |
| 0601 | Custo de Disp. Energia - TE | FEV/23 | 38,000 | kWh | 0,38000000 | 14,44 | 14,44 | 18,00 | 2,60 | 11,84 | 0,11 | 0,49 | |
| 0804 | Juros de Mora | NOV/22 | | | | 0,44 | | | | | | | |
| 0905 | Multa por Atraso Pgto | NOV/22 | | | | 0,76 | | | | | | | |
| 0805 | Atualização Monetária IPCA | NOV/22 | | | | 0,24 | | | | | | | |
| | Total Distribuidora | | | | | 39,69 | | | | | | | |
| | DÉBITOS DE OUTROS SERVIÇOS | | | | | | | | | | | | |
| 0807 | Contrib. Custeio IP-CIP Municipal | FEV/23 | | | | 15,80 | | | | | | | |

| | | | | | | |
|-------------------|-------|-------|------|-------|------|------|
| TOTAL CONSOLIDADO | 55,19 | 19,00 | 3,43 | 34,83 | 0,31 | 1,44 |
|-------------------|-------|-------|------|-------|------|------|

| HISTÓRICO DE CONSUMO | | | TARIFA ANEEL | | | EQUIPAMENTOS DE MEDIÇÃO / DATAS DE LEITURAS | | | | | | | |
|----------------------|-----|-----|--------------|-------------|------------|---------------------------------------------|----------|-----------------------|-----------------------|-------------------|------------------|----------------------|------------------------|
| | | | | | | Nº | Energia | Leitura 08/02/2023 | Leitura 10/01/2023 | Fator Multipl. | Consumo [KWH] | Taxa de Perda [%] | Leitura Próximo Mês |
| 2023 | FEV | 317 | 29 | Consumo | TUSD | TE | 24050994 | Ativa | 2614 | 2497 | 1,00 | 317 | |
| JAN | 304 | 28 | | Consumo kWh | 0,36589000 | 0,29692000 | 24050994 | Injetada | 3381 | 3076 | 1,00 | 305 | 10/03/2023 |
| 2022 | DEZ | 347 | 33 | | | | | | | | | | |
| NOV | 272 | 31 | | | | | | | | | | | |
| OUT | 246 | 31 | | | | | | | | | | | |
| SET | 231 | 30 | | | | | | | | | | | |
| AGO | 272 | 30 | | | | | | | | | | | |
| JUL | 297 | 33 | | | | | | | | | | | |
| JUN | 248 | 28 | | | | | | | | | | | |
| MAI | 234 | 30 | | | | | | | | | | | |
| ABR | 363 | 33 | | | | | | | | | | | |
| MAR | 403 | 28 | | | | | | | | | | | |
| FEV | 360 | 29 | | | | | | | | | | | |

INDICADORES DE CONTINUIDADE DE FORNECIMENTO DE ENERGIA

Para consulta dos indicadores acesse nosso site www.cpl.com.br

INDICADORES DE CONTINUIDADE DE FORNECIMENTO DE ENERGIA

Para consulta dos indicadores acesse nosso site www.cpf.com.br

INFORMAÇÕES SOBRE A FATURA

Participação na geração 100.00%
Saldo em Energia da Instalação: Convencional 653,0000000000 kWh
Saldo a expirar próximo mês: 0,0000000000 kWh
Não Pague. Para sua comodidade o valor devido R\$ 55,19 será cobrado, sem acréscimo em conta futura. Caso não queira esta opção, é possível solicitar o código de barras

para pagamento e o cancelamento desse serviço através de nossos canais de atendimento

AVISO IMPORTANTE

Nota Fiscal
Conta de Energia Elétrica
Nº 287912108 série C

CódDébAut-Banco
310114853173

Total a Pagar (R\$)

Data de Vencimento
13/03/2023

Autenticação Mecânica

Atendimento CPFL

0800 010 10 10

Ligação gratuita de telefones fixos e móveis

Atendimento exclusivo para portadores de deficiência auditiva e de fala

0800 774 41 20

Ligação gratuita de telefones adaptados fixos

Ouvindoria

0800 770 27 35

Ligação gratuita de telefones fixos e móveis

ARSEP Agência Reguladora de Saneamento e Energia do Estado de São Paulo

0800 727 01 67

Somente para as cidades do Estado de São Paulo. Ligação gratuita de telefone fixo.

ANEEL Agência Nacional de Energia Elétrica

167 Ligação gratuita de telefones fixos e móveis



www.cpfl.com.br

@cpflenergia

facebook.com/cpflenergia

Em nossa página da internet você poderá consultar débitos, solicitar 2ª via de conta, trocar o nome da fatura, informar falta de energia, solicitar desligamento do imóvel, consultar regras de cobrança de CIP e muitos outros serviços.

INDICADORES DE CONTINUIDADE DO FORNECIMENTO DE ENERGIA

DIC = Duração de Interrupção Individual por unidade consumidora (hora/mês)
FIC = Frequência de Interrupção Individual por unidade consumidora (qtd./mês)
DMIC = Duração Máxima de Interrupção Individual por unidade consumidora (hora/mês)
EUSD = Valor mensal do Encargo de Uso do Sistema de Distribuição
DICRI = Duração de Interrupção Individual ocorrida em um dia crítico por unidade consumidora (hora)

Os indicadores apurados estão disponibilizados no nosso site e você pode solicitar a apuração do DIC, FIC, DMIC e DICRI a qualquer tempo.

Caso ocorra violação dos padrões destes indicadores, você tem o direito de receber uma compensação monetária.

CONFORME LEGISLAÇÃO VIGENTE, APÓS VENCIMENTO INCIDIRÁ MULTA DE 2%, JUROS DE MORA DE 0,033% AO DIA E ATUALIZAÇÃO MONETÁRIA EM CONTA FUTURA.



0405667-0301031

LIMITE DE TENSÃO (volts)

| Nominal | Limite Inferior | Limite Superior |
|---------|-----------------|-----------------|
| 115 | 106 | 121 |
| 120 | 110 | 126 |
| 127 | 117 | 133 |
| 220 | 202 | 231 |
| 230 | 212 | 242 |
| 240 | 221 | 252 |
| 380 | 350 | 399 |

Módulo 8 do PRODIST - ANEEL

Informações sobre condições gerais de fornecimento, tarifas, produtos, serviços prestados e impostos se encontram à disposição dos consumidores para consulta em nossos canais de atendimento ou em www.cpfl.com.br.

Autenticação Mecânica

Conta Digital CPFL: muitas vantagens, nenhuma fila.

Fácil, rápido e sem custo.



Acesse o QR Code e cadastre-se.

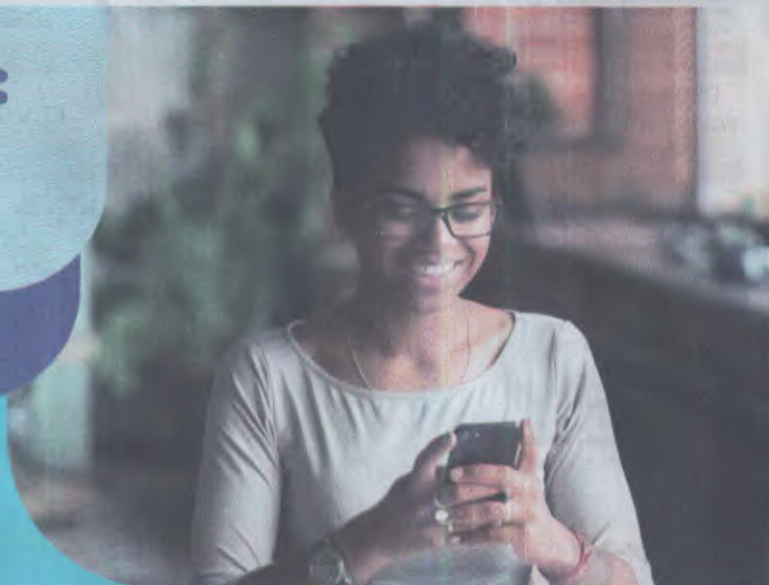

Nunca toque em qualquer fio caído no solo. Um choque pode ser fatal.

Se um cabo de energia cair em cima do carro, não desça do veículo. Acione a distribuidora ou ligue 193. De Guardião pra Guardião, informação pode salvar vidas.

Veja mais dicas em: guardiaodavida.com.br



ENDEREÇO DE DEVOLUÇÃO

Companhia Paulista de Força e Luz
Rua Jorge de Figueiredo Correa, 1632
Jardim Professora Tarcília - Campinas - SP
CEP 13087-397

PARA USO DOS CORREIOS

- | | |
|-----------------------------------------------------|--------------------------------------------------------------|
| <input type="checkbox"/> 01. Mudou-se | <input type="checkbox"/> 07. Ausente |
| <input type="checkbox"/> 02. Endereço insuficiente | <input type="checkbox"/> 08. Não procurado |
| <input type="checkbox"/> 03. Não existe nº Indicado | <input type="checkbox"/> 10. Objeto danificado |
| <input type="checkbox"/> 04. Falecido | <input type="checkbox"/> 11. Ed. desconhecido na localidade |
| <input type="checkbox"/> 05. Desconhecido | <input type="checkbox"/> 12. Falta complemento (coletiv./gu) |
| <input type="checkbox"/> 06. Recusado | <input type="checkbox"/> 13. Caixa postal cancelada |

Reintegrado ao Serviço Postal em: ____/____/____

Rubrica do Responsável: _____

Matrícula: _____