

REPÚBLICA FEDERATIVA DO BRASIL
MINISTÉRIO DA INFRAESTRUTURA
DEPARTAMENTO NACIONAL DE TRANSITO
CARTEIRA NACIONAL DE HABILITAÇÃO

NOME

LUIZ ABRAO

DOC. IDENTIDADE / ORG. EMISSOR UF

44338

SSP

MS

CPF

741.697.268-04

DATA NASCIMENTO

12/12/1951

FILIAÇÃO

ELIAS ABRAO

ERCY PASTORIZIO ELIAS

PERMISSÃO

ACC

CAT. HAB

AB

Nº REGISTRO

00233171853

VALIDADE

19/01/2025

1ª HABILITAÇÃO

08/09/1981

OBSERVAÇÕES

A ;

ASSINATURA DO PORTADOR

LOCAL

CAMPO GRANDE, MS

DATA DE EMISSÃO

20/01/2022

RUDEL ESPINDOLA TRINDADE JUNIOR
DIRETOR-PRESIDENTE

84032984686
MS852920776

ASSINATURA DO EMISSOR

MATO GROSSO DO SUL

DENATRAN CONTRAN



EMPRESA DE SANEAMENTO DE MATO GROSSO DO SUL S.A.

CNPJ/MF 03.982.931/0001-20 - INSC. EST. 28.104.248-9

CONTA MENSAL DE SERVICOS DE AGUA E/OU ESGOTO

Nota Fiscal: 276884 Serie: A02 Documento: 206413093

CPF/CNPJ: 741.***.***-4 CFOP: 5101

Data Emissao: 15/06/2025 Data Impressao: 17/06/2025 09:03

Nº MATRÍCULA	INSCRIÇÃO	IDENT.DÉB.AUTOMÁTICO	MÊS DE REFERÊNCIA
30641506	30.740.00.003.026.0175.000-6	30.641506.5	06/2025

LUIZ ABRAO

003 004 1036

GUARANY,S,R

00020

RIO VERDE DE MT CEP 79480000

LACRE

26002

HIDRÔMETRO

Y15S486205

DATA DA INSTALAÇÃO

14/02/2017

UNIDADE CONSUMO

RES. COM. IND. PUB.

001 000 000 000

LEITURA ANTERIOR	DATA LEITURA	LEITURA ATUAL	DATA LEITURA	PER. PRÓX. LEITURA	CONSUMO DO MÊS	MÉDIA
0098'	16/05	000990	17/06	15 A 19/07	000006	000008

CATEGORIA	FAIXAS DE CONSUMO (m³)	VOL. POR UNID. CONS (m³)	NÚMERO DE UNID. CONSUMO	VOLUME TOTAL (m³)	PREÇO (m³) RS	ÁGUA VALOR NA FAIXA RS	ESGOTO PREÇO (m³) RS	VALOR NA FAIXA RS
RES	01 - 10	06	1	06	5,54	33,24	2,77	16,62

ULTIMOS CONSUMOS FATURADOS

MAI 2025	ABR 2025	MAR 2025	FEV 2025	JAN 2025	DEZ 2024	NOV 2024	OUT 2024	SET 2024	AGO 2024	JUL 2024
000006	000005	000007	000010	000011	000009	000010	000013	000011	000013	000010

VALOR DE AGUA

33,24

VALOR DE ESGOTO

16,62

VALOR DA TARIFA FIXA

14,55

PM RIO VERDE - CONTRIB SERVICOS DE LIXO

8,77

PIS/PASEP 1,65% e COFINS 7,60%

Reservado para o Fisco:a96c85ee558bfcf858eeb67bf3be1269d4557460

Emitido conforme Regime Especial - NÂ° 11/043542/2011, de 04/10/2011

VENCIMENTO	TOTAL A PAGAR R\$
04/07/2025	73,18

MENSAGEM Sr. Caixa, autorizamos o recebimento desta fatura após o vencimento.

- O NÃO PAGAMENTO DA CONTA ACARRETARÁ O CORTE DO FORNECIMENTO. CONFORME ART 40 DA LEI 11.445, DE 5 DE JANEIRO DE 2007

----- INFORMACOES SOBRE A QUALIDADE DA AGUA DISTRIBUIDA - 09/2024 -----

PARAMETRO	AM.REAL	AM.CONF	AM.DESCONF	MEDIA MEN	VALOR PERM.
TURBIDEZ	30	30	0	0,59	5,0 uT4
COR	30	30	0	2,08	15,0 uH5
CLORO		30	0	1,26	5,0 mg/L
C.TOT	30	30	0	0,00	Ausencia
PH	0	0	0	-	NA
E.COLI	30	30	0	0,00	Ausencia

INFORMACOES SOBRE A QUALIDADE DA AGUA DISTRIBUIDA DECRETO no5.440, de 04/05/2005.

Para todas as amostras fora do padrão, foram realizadas ações corretivas e recoletas, até a obtenção da normalidade do Sistema. Recomendamos a limpeza semestral de sua caixa d'água, ou quando necessário, para assim evitar o risco de contaminação. Informações adicionais sobre a qualidade da água distribuída poderão ser obtidas no SAC 0800 067 6010 ou mesmo em nosso escritório na



LIVRO Nº 098
FOLHAS 124

1

SERVIÇO NOTARIAL E REGISTRAL

Rua Porfírio Gonçalves, 770 - Telefax: (67) 3292-1351 / 3292-1201

e-mail: registrarioverde@hotmail.com

79480-000 - Rio Verde de Mato Grosso - Mato Grosso do Sul

Rio Verde

ESCRITURA DECLARATÓRIA DE UNIÃO ESTÁVEL

SAIBAM

quantos esta pública escritura declaratória de união estável virem, que aos vinte e nove dias do mês de fevereiro do ano de dois mil e dezesseis (**29/02/2016**), nesta cidade e Comarca de Rio Verde de Mato Grosso, Estado de Mato Grosso do Sul, neste Serviço Notarial, sito à Rua Porfírio Gonçalves nº 770, centro, perante mim, 1º Tabelião Substituto, compareceram como DECLARANTES, **LUIZ ABRÃO**, brasileiro, natural de Rio Brillhante, neste estado, onde nasceu aos doze de dezembro de um mil e novecentos e cinquenta e um (**12/12/1951**), filho de Ercy Pastorizio Elias e Elias Abrão, divorciado, aposentado, portador da Carteira de Identidade RG-000.044.338-SEJSP/MS, inscrito no CPF/MF sob nº 741.697.268-04, e, **LUIZA DE SOUZA PARDINHO**, brasileira, natural desta cidade, onde nasceu aos vinte e sete de maio de um mil e novecentos e setenta e quatro (**27/05/1974**), filha de Gertrudes de Souza Pardino e José Rodrigues Pardino, solteira conforme declara, portadora da Carteira de Identidade RG-000956458-SSP/MS, inscrita no CPF/MF sob o nº 009.452.871-35, residentes e domiciliados nesta cidade, à Rua Antônio Pires de Almeida Neto nº 070, Bairro Campo Alegre; os presentes maiores e capazes, conhecidos entre si, vindos a este Serviço Notarial, especialmente para a prática deste ato e aqui reconhecidos como os próprios de que trato, face aos documentos apresentados e supra mencionados, dou fé. Então, pelos comparecentes, já nomeados e qualificados, me foi dito que, por esta escritura, na melhor forma de direito, vem promover o acerto de suas relações, inclusive as patrimoniais, declarar e convencionar, livre e conscientemente, sem constrangimento algum o que se contem nas cláusulas adiante: **QUE**, vivem em união estável desde o dia dez do mês de julho do ano de dois mil e quatorze (**10/07/2014**), sem que o relacionamento tenha sofrido qualquer interrupção e formalmente reafirmam o compromisso de continuar a vida em comum, imbuídos do firme propósito de organizar e administrar suas vidas e o lar comum, combinando seus melhores esforços no sentido de preservação da família e, sobretudo, dos filhos, que por ventura advierem desta união estável. **QUE**, dessa união estável até a presente data não advieram filhos; **QUE**, os filhos que advierem dessa união, ou porventura forem adotados, ou por qualquer outra forma advinda, serão da responsabilidade dos pais, que por sua vez contribuirão, em igualdade de condições, para sua criação e educação, com o rateio em partes iguais das despesas necessárias à completa formação moral, física e intelectual dos mesmos, proporcionando-lhes toda a assistência necessária ao seu bom desenvolvimento, tais como assistência médica completa, inclusive com a manutenção de plano de saúde, alimentação, moradia, mensalidades e materiais escolares, aulas especializadas, lazer, vestuário, enfim, tudo o mais que seja necessário para o seu conforto e manutenção do padrão de vida, segurança e aprimoramento; **QUE**, as despesas do lar comum, da mesma forma, serão divididas entre o casal, respondendo cada qual pela metade das despesas de manutenção da casa, tais como água, luz, telefone, salários e encargos dos empregados domésticos, tributos e tudo o mais que seja necessário ao conforto e segurança do lar comum; **QUE**, o casal reconhece como sendo de propriedade exclusiva do varão, os seguintes bens:

 Souza

Primeiro: Uma casa residencial que no emplacamento municipal recebeu o nº 299 da Rua Guarataia, com 62,22 metros quadrados de área construída, edificada sobre o lote de terreno determinado pelo nº 24 (vinte e quatro) da quadra nº 10 (dez) do loteamento urbano denominado "Residencial Novo Minas Gerais", localizado na cidade de Campo Grande, neste estado (matricula 100.975, Livro 2, Ficha 01 da 1ª Circunscrição de Imóveis da Comarca de Campo Grande, neste estado). **Segundo:** Loja de nº 05 (cinco), composta de um salão com WC, que no emplacamento municipal recebeu o nº 386, da Avenida Senhor do Bonfim, edificada sobre o lote de terreno determinado sob o nº 13 (treze) da quadra nº 03 (três) do loteamento urbano denominado Conjunto Residencial Nova Bahia, na cidade de Campo Grande, neste estado (Conforme Carta de Sentença extraída dos autos nº 001.04.060207-0 da Ação de Conversão de Separação em Divórcio - pendente de registro); **QUE**, o casal reconhece, ainda, como sendo de propriedade exclusiva da virago, o seguinte bem: Uma unidade habitacional construída edificada sobre o lote de terreno determinado pelo nº 05 (cinco) da quadra nº 23 (vinte e três) do Conjunto Habitacional Santa Terezinha, conforme Contrato Particular de Investimento Social com Obrigação de Restituição (pendente de registro). **Segundo:** Toda a mobília que guarnece a residência do casal e os utensílios domésticos lá existentes, bem como toda a decoração existente no mesmo imóvel; **QUE**, estabelecida e acertada a participação de cada um nos bens comuns descritos nas cláusulas acima e para que no futuro não existam bens a serem partilhados, o que convencionam em caráter irrevogável e irretratável, dando, ambos os conviventes, ampla, geral e irrestrita quitação recíproca para nada mais reclamarem um do outro, seja a que título for, no que diz respeito às relações patrimoniais existentes; **QUE**, as partes ora declarantes estabelecem, ainda, que a propriedade dos bens móveis ou imóveis de qualquer natureza adquiridos no futuro, bem como os frutos e rendimentos que deles advierem, inclusive benfeitorias que forem neles realizadas, incorporar-se-ão aos bens e ficará pertencendo, apenas e exclusivamente, ao seu proprietário, razão pela qual deverá constar no título aquisitivo ou documentos fiscais correspondentes o nome daquele que pagou pelos mesmos, bens esses que terá o seu proprietário livre disposição; **QUE**, as partes declarantes e contratantes, querem deixar claro que desejam que sua união, a partir da assinatura desta escritura pública declaratória de união estável, seja regida pelo **regime de comunhão parcial de bens**, nos termos das leis vigentes; **QUE**, os bens que eventualmente forem adquiridos em co-propriedade ficarão sob a administração comum, ambos devendo assinar em conjunto ou por procuração pública e expressa quaisquer atos formais de administração concernente à sua propriedade, posse de qualquer outro direito real e/ou pessoal, como, para exemplificar, um contrato de locação; assim, tanto a respectiva receita líquida, como as despesas, dentre as quais as tributárias e as de conservação desses bens, em co-propriedade, deverão ser, no percentual da participação de cada um naquelas co-propriedades, rateadas proporcionalmente; **QUE**, as partes reservam-se à faculdade de, em qualquer tempo, doar o bem ou os bens que desejarem, nos limites impostos pela lei à doação e, também, essa eventual liberalidade sempre só se provará pela respectiva escritura pública expressa, jamais podendo ser presumida. **QUE**, convencionam, também, livre e conscientemente, que inexistirá qualquer possibilidade de futura alegação versando



LIVRO Nº 098
FOLHAS 125

1º

SERVIÇO NOTARIAL E REGISTRAL

Rua Porfírio Gonçalves, 770 - Telefax: (67) 3292-1351 / 3292-1201

e-mail: registrariorverde@hotmail.com

79480-000 - Rio Verde de Mato Grosso - Mato Grosso do Sul

sobre a existência de sociedade de fato entre si, anteriormente ou durante a união estável, até porque aqui previram a possibilidade de formalizarem eventuais sociedades civis ou comerciais, ou a copropriedade de bens entre eles, umas e outras sempre e apenas comprováveis e exigíveis se constituídas por contrato escrito ou por documento aquisitivo nesse sentido e formalizadas de acordo com a legislação respectiva, jamais por presunção ou por alegação de soma de esforços comuns ou por ilações de situações fáticas. **QUE**, convencionam, ainda, que os bens provenientes de doação ou herança recebidos, bem como quaisquer outros adquiridos de forma gratuita, não se comunicam em qualquer hipótese, incomunicabilidade essa extensiva aos seus frutos, rendimentos e benfeitorias razão pela qual cada um administrará, individualmente, o que lhe couber, tendo sua livre e exclusiva disposição; **QUE**, as partes declaram que todo o presente pacto é realizado em caráter irrenunciável, irrevogável e irretratável, renunciando os outorgantes, reciprocamente outorgados, de modo expresso a quaisquer ações ou exceções que tenham por objeto os termos, condições e demais disposições livremente acordadas neste instrumento. **QUE**, as declarações que ora prestam representam a pura expressão da verdade, o que declaram sob as penas da lei, e são feitas sem qualquer tipo de coação ou induzimento, para que produza todos os seus jurídicos e legais efeitos. E, de como assim o disseram, dou fê, me pediram lhes lavrasse esta escritura, a qual feita e lhes sendo lida em voz alta a aceitaram, outorgam e assinam. E, de como assim o disseram, dou fê, me pediram que lhes lavrasse esta escritura, a qual feita e lhes sendo lida em voz alta a aceitaram e assinam, dispensando expressamente a presença e assinatura de testemunhas, consoante o disposto na Lei Federal nº 6.952/1981. Eu, Luiz ABRÃO, 1º Tabelião Substituto, que lavrei, conferi, subscrevi e assino. "EMITIDA A DOI", nos termos do inciso II do § 3º do art. 2º da Instrução Normativa da RFB nº 1.112 de 28 de dezembro de 2010. Emolumentos: R\$ 131,00. Funjecc 10%: R\$ 13,10. Feadmp/MS 10%: R\$ 13,10. Funadep 6%: R\$ 7,86. Funde-PGE 4%: R\$ 5,24. Selo Digital nº AJB49829-691. (Confirme no site: <http://www.tjms.jus.br>).

Luiz ABRÃO

LUIZ ABRÃO.

Outorgante/Outorgado.

Luiza de Souza PARDINHO

LUIZA DE SOUZA PARDINHO.

Outorgante/Outorgada.

EM TESTE DA VERDADE

ELIAS FRANCISCO LUÍS.

1º Tabelião Substituto.

O VERSO SERÁ UTILIZADO PARA AS DEVIDAS ANOTAÇÕES E/OU AVERBAÇÕES

LUIZ ABRAO
RUA OLIVEIRA BORGES, 20, CASA - SANTA TEREZINHA
RIO VERDE DE MATO GROSSO / MS CGRCRV-RIO VERDE

Classe/Subcls.: RESIDENCIAL / RESIDENCIAL / MONOFÁSICA
Roteiro: 014-0037-010-6840
Nº do Medidor: 00033009602

Referência: DEZ/16
Emissão: 22/12/2016

Carta

99122578272/2021 DR/MS
ENERGISA / MS



ENERGISA MATO GROSSO DO SUL - DISTR. DE ENERGIA S.A.
Av. Gury Marques, 8000
Campo Grande/MS - CEP 79072-900
CNPJ 15.413.828/0001-50 Insc. Est. 28.105.553-0
Nota Fiscal/Conta de Energia Elétrica
Série: B NF: 000.159.741

Atendimento ao Cliente ENERGISA
Ao ligar, tenha sempre em mãos a conta.

0800 722 7272

ligação gratuita

Acesse: www.energisa.com.br

Procedimento autorizado por Regime Especial - Processo nº. 03/067886/1999

Identificador para Débito Automático: 00033895996

UC - UNIDADE CONSUMIDORA

10/3389599-6

CANAL DE CONTATO

Indicadores de Qualidade 10/2016 - Conjunto

LIMITES DA ANEEL	APURADO	LIMITE DE TENSÃO (V)
DIC MENSAL		NOMINAL 115
DIC TRIMESTRAL		CONTRATADA
DIC ANUAL		LIMITE INFERIOR a
FIC MENSAL		LIMITE SUPERIOR
FIC TRIMESTRAL		
FIC ANUAL		
DMIC		
DICRI		

DIC: nº de horas que o cliente ficou sem energia. FIC: nº de vezes que o cliente ficou sem energia. DMIC: duração, em horas, da maior interrupção de energia no período. DICRI: Duração da interrupção individual ocorrida em dia crítico. Possíveis valores individuais apurados acima dos padrões nesta unidade consumidora implicarão direito à compensação. É direito do consumidor solicitar, a qualquer tempo, a apuração dos indicadores de qualidade.

DADOS DO CLIENTE

LUIZ ABRAO
RUA OLIVEIRA BORGES 20 CASA
RIO VERDE DE MATO GROSSO
CNPJ/CPF/RANI 74169726804

COMPOSIÇÃO DO CONSUMO

DISCRIMINAÇÃO	VALOR (R\$)	%
SERVIÇO DE DISTRIBUIÇÃO DA	4,34	25,87
COMPRA DE ENERGIA	7,12	44,09
SERVIÇO DE TRANSMISSÃO	0,47	2,91
ENCARGOS SETORIAIS	3,05	18,89
IMPOSTOS DIRETOS E ENCARGOS	1,17	7,24
OUTROS SERVIÇOS	0,00	0,00
TOTAL	16,15	100,00

- Valor do Encargo de Uso do Sistema de Distribuição (R\$ 10/2016): R\$ 0,00.

CONTA REFERENTE A

DEZ/16

ANTERIOR		ATUAL		CONSTANTE	CONSUMO DIAS
DATA	LEITURA	DATA	LEITURA		
29/11/16	0	22/12/16	0	0	23

APRESENTAÇÃO

29/12/2016

DATA PREVISTA DA PROXIMA LEITURA

23/01/2017

FATURAS EM ATRASO

DEMONSTRATIVO

CCI	Descrição	Quantidade	Tarifa c/ Tributos	Valor Total (R\$)	Base Calc. ICMS (R\$)	Aliq. ICMS	ICMS (R\$)	Base Calc. Pis/Cofins (R\$)	PIS (R\$) (1,2855%)	COFINS (R\$) (5,9214%)
0601	Consumo em kWh	30,000	0,538020	16,13	0,00	0	0,00	16,13	0,20	0,95
0601	Adic. B. Amarela			0,02	0,00	0	0,00	16,14	0,21	0,96
CCI: Código de Classificação do Item				Total:	16,15	0,00	0,00	32,27	0,41	1,91

ATENÇÃO

SEGUNDA VIA DE CONTA

Períodos Band.Tarif.: Amarela:30/11-30/11 Verde:01/12-22/12

Média últimos meses (kWh)

30

VENCIMENTO

11/01/2017

TOTAL A PAGAR

R\$ 16,15

HISTÓRICO DE CONSUMO (kWh)

DEZ/15	JAN/16	FEV/16	MAR/16	ABR/16	MAI/16	JUN/16	JUL/16	AGO/16	SET/16	OUT/16	NOV/16
											0

Reservado ao FISCO

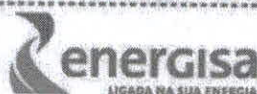

DESTAQUE AQUI

Mato Grosso do Sul

LUIZ ABRAO

Roteiro: 014-0037-010-6840

>>> CONTA VÁLIDA SOMENTE PARA CONFERÊNCIA <<<

VENCIMENTO	TOTAL A PAGAR	MATRÍCULA
11/01/2017	R\$ 16,15	3389599-2016- 12-5

LUIZ ABRÃO
RUA OLIVEIRA BORGES, 20. CASA - SANTA TEREZINHA
RIO VERDE DE MATO GROSSO / MS CGRCRV-RIO VERDE

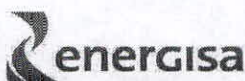

ENERGISA MATO GROSSO DO SUL - DISTR. DE ENERGIA S.A.
Av. Gury Marques, 8000
Campo Grande/MS - CEP 79072-900
Cis/Sbc: RESIDENCIAL / RESIDENCIAL MONOFÁSICA
Roteiro: 14-0037-010-684 Referência: DEZ/2017 CNPJ 15.413.826/0001-50 Insc. Est. 28.105.553-0
Medidor: 00033009602 Emissão: 21/12/2017 1ª Fiscal/Conta de Energia Elétrica - Série B2 - NF 000.716.825
Emissão Autorizada por Regime Especial Processo N. 11/370256/2004 Código para Débito Automático: 00033895996

Atendimento ao Cliente ENERGISA 0800 722 7272 Acesse: www.energisa.com.br

Conta referente a	Apresentação	Data prevista da próxima leitura	CPF/ CNPJ/ RANI
DEZ/2017	21/12/2017	23/01/2018	Insc. Est.

UC (Unidade Consumidora): 10/3389599-6

Canal de contato

Anterior	Atual	Constante	Consumo	Dias
Data 23/11/17	Leitura 822	Data 21/12/17	Leitura 971	149
				28

Demonstrativo									
CCI	Descrição	Quantidade	Tarifa c/ Impostos	Valor Total	Base Calc. (R\$)	Alíq. ICMS (R\$)	Base Calc. (R\$)	PIS (%)	COFINS (%)
601	Consumo em kWh	149	0,618410	92,17	92,11	17	15,66	0,57	2,63
901	Adic. B. Vermelha			6,54	6,54	17	1,11	0,04	0,16
LANÇAMENTOS E SERVIÇOS									
899	CONTR. SERV. IL. PUBLICA MES ATUAL			11,47		0	0,04	0,00	0,00

CCI	Descrição	Quantidade	Tarifa c/ Impostos	Valor Total	Base Calc. (R\$)	Alíq. ICMS (R\$)	Base Calc. (R\$)	PIS (%)	COFINS (%)
Total									
				110,18	98,65	16,77	68,70	0,61	2,81

Média últimos meses (kWh)	VENCIMENTO	TOTAL A PAGAR
85	11/01/2018	R\$ 110,18

Histórico de Consumo (kWh)											
0	0	19	17	34	41	99	97	110	118	146	141
149											
DEZ/16	JAN/17	FEV/17	MAR/17	ABR/17	MAI/17	JUN/17	JUL/17	AGO/17	SET/17	OUT/17	NOV/17
DEZ/17											

RESERVADO AO FISCO

Indicadores de Qualidade 10-2017 - Roteiro RIO VERDE				Composição do Consumo		
Limites da ANEEL	Apurado	Limite de tensão (V)		Discriminação	Valor(R\$)	%
DIC MENSAL	5,55	0,00	NOMINAL 127	Serv Dist.	23,73	24,04
DIC TRIMESTRAL	11,10		CONTRATADA	Compra de Energia	39,41	39,93
DIC ANUAL	22,21		LIMITE INFERIOR 117	Serviço de Transmissão	4,62	4,68
FIC MENSAL	3,30	0,00	LIMITE SUPERIOR 133	Encargos Setoriais	10,76	10,90
FIC TRIMESTRAL	6,60			Impostos Diretos e Encargos	20,19	20,45
FIC ANUAL	13,20			Outros Serviços	0,00	0,00
DMIC	3,20	0,00		Total	98,71	100,00
DICRI				Valor do EUSD(Ref 10/2017): R\$ 36,29		

ATENÇÃO	SEGUNDA VIA DE GONTA	Faturas em atraso
- EM FUNÇÃO DE AJUSTE DE ROTA, NO PROXIMO MES PODERA OCORRER UMA ALTERAÇÃO NA - DEZEMBRO: BANDEIRA VERMELHA PATAMAR 1 - EM FUNÇÃO DE AJUSTE DE ROTA, NO PROXIMO MES PODERA OCORRER UMA ALTERAÇÃO NA		

energisa
Roteiro: 14-0037-010-6840
Matric.: 3389599-2017-12-3

VENCIMENTO	TOTAL A PAGAR
11/01/2018	R\$ 110,18

>>> CONTA VÁLIDA SOMENTE PARA CONFERÊNCIA <<<

LUIZ ABRAO
RUA OLIVEIRA BORGES 20 CASA - SANTA TEREZINHA
RIO VERDE DE MATO GROSSO / MS (AG. 37)

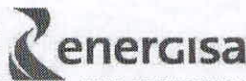

ENERGISA MATO GROSSO DO SUL - DISTR. DE ENERGIA S.A.
Grp/Sbg: MTC-CONVENCIONAL BAIXA TENSÃO / B1 Av. Gury Marques, 8000
Cis/Sbc: RESIDENCIAL/RESIDENCIAL MONOFÁSICA Campo Grande/MS - CEP 79072-900
Roteiro: 14-0037-010-685 Referência: JAN/2019 CNPJ 15.413.826/0001-50 Insc. Est. 28.105.553-0
Medidor: 00033009602 Emissão: 21/01/2019 ta Fiscal/Conta de Energia Elétrica - Série B2 - NF 005.890.972
Emissão Autorizada por Regime Especial Processo N.11/070256/2004 Código para Débito Automático 00033895996

Mandamento ao Cliente ENERGISA 0800 722 7272 Acesse: www.energisa.com.br

Conta referente a	Apresentação	Data prevista da próxima leitura	CPF/ CNPJ/ RANI
JAN/2019	22/01/2019	21/02/2019	Insc. Est.

UC (Unidade Consumidora): 10/3389599-6

Canal de contato

Anterior	Atual	Constante	Consumo	Dias
Data: 20/12/18 Leitura: 2530	Data: 22/01/19 Leitura: 2717		187	33

Demonstrativo

CCI	Descrição	Quantidade	Tarifa c/ impostos	Valor Total Base Calc. (R\$)	Base Calc. ICMS (R\$)	Aliq. ICMS (%)	ICMS (R\$)	Base Calc. PIS/COFINS (R\$)	PIS (%)	COFINS (%)
601	Consumo em kWh	187	0,708530	132,49	132,49	17	22,52	132,49	1,43	6,61
	LANÇAMENTOS E SERVIÇOS									
807	Contrib de Ilum. Pub			19,20		0	0,00	0,00	0,00	0,00

CCI: Código de Classificação do Item	Total	151,69	132,49	22,52	132,49	1,43	6,61
--------------------------------------	-------	--------	--------	-------	--------	------	------

Média últimos meses (kWh)	VENCIMENTO	TOTAL A PAGAR
130	11/02/2019	R\$ 151,69

Histórico de Consumo (kWh)

154	144	156	168	117	88	95	127	111	126	143	130	187
JAN/18	FEV/18	MAR/18	ABR/18	MAI/18	JUN/18	JUL/18	AGO/18	SET/18	OUT/18	NOV/18	DEZ/18	JAN/19

RESERVADO AO FISCO

Indicadores de Qualidade			Composição do Consumo		
Limites da ANEEL	Apresentado	Limite de tensão (V)	Discriminação	Valor (R\$)	%
DIC MENSAL	5,43	0,00	Serv Dist	34,01	25,67
DIC TRIMESTRAL	10,86		Compra de Energia	50,26	37,93
DIC ANUAL	21,73		Serviço de Transmissão	6,09	4,60
FIC MENSAL	3,23	0,00	Encargos Setoriais	11,57	8,73
FIC TRIMESTRAL	6,47		Impostos Diretos e Encargos	30,56	23,07
FIC ANUAL	12,95		Outros Serviços	0,00	0,00
DMIC	3,11	0,00	Total	132,49	100,00
DICRI	12,22				

Valor do EUSD(Ref 11/2018): R\$ 42,94

ATENÇÃO	SEGUNDA VIA DE CONTA	Faturas em atraso
Letra confirmada		

VENCIMENTO	TOTAL A PAGAR
11/02/2019	R\$ 151,69

>>> CONTA VÁLIDA SOMENTE PARA CONFERÊNCIA <<<

LUIZ ABRAO
RUA OLIVEIRA BORGES 20 CASA - SANTA TEREZINHA
RIO VERDE DE MATO GROSSO / MS (AG: 37)

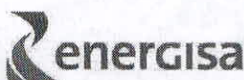

ENERGISA MATO GROSSO DO SUL - DISTR. DE ENERGIA S.A.
Grp/Sbg: MTC-CONVENCIONAL BAIXA TENSÃO / B1.2 Av. Gury Marques, 8000
Cis/Sbc: RESIDENCIAL/BAIXA RENDA MONOFÁSICA Campo Grande/MS - CEP 79072-900
Roteiro: 14-0037-010-685 Referência: DEZ/2019 CNPJ 15.413.826/0001-50 Insc. Est. 28.105.553-0
Medidor: 00033009602 Emissão: 19/12/2019 ta Fiscal/Conta de Energia Elétrica - Série B2 - NF 015.665.733
Emissão Autorizada por Regime Especial/Processo N.11/070256/2004 Código para Débito Automático: 00033895996

Atendimento ao Cliente ENERGISA 0800 722 7272 Acesse: www.energisa.com.br

Conta referente a	Apresentação	Data prevista da próxima leitura	CPF/ CNPJ/ RANI
DEZ/2019	20/12/2019	20/01/2020	Insc. Est.

UC (Unidade Consumidora): 10/3389599-6

Canal de contato

- Tarifa Social de Energia Elétrica - TSEE foi criada pela Lei nº 10.438, de 26 de abril de 2002
- Conheça a Gisa, nossa atendente virtual do Whatsapp? Ela pode te ajudar com informações sobre débitos, enviar a segunda via da conta de energia e até fazer pedido de religação. Salve nosso número e nos chame sempre que precisar: 67 99980-0698

Anterior	Atual	Constante	Consumo	Dias
Data 21/11/19	Leitura 4205	Data 20/12/19	Leitura 4367	162

Detalhamento

CCI	Descrição	Quantidade	Tarifa c/ Impostos	Valor Total	Base Calc. (R\$)	ICMS (R\$)	Alíq. ICMS	Base Calc. (R\$)	PS (R\$)	COFINS (R\$)
601	Consumo - 101 a 220kWh-BR	62	0,634870	39,38	39,38	17	6,69	39,38	0,37	1,73
601	Consumo - 31 a 100kWh-BR	70	0,423230	29,62	29,62	17	5,03	29,62	0,28	1,30
601	Consumo até 30kWh-BR	39	0,246880	7,40	7,40	17	1,26	7,40	0,07	0,32
601	Adic. B. Amarela			1,28	1,28	17	0,21	1,28	0,01	0,05
601	Adic. B. Vermelha			1,79	1,79	17	0,30	1,79	0,02	0,09
610	Subsídio			39,45	39,45	17	6,71	39,45	0,38	1,74
LANÇAMENTOS E SERVIÇOS										
906	Devolução Subsídio			-30,63		0	0,00	0,00	0,00	0,00
807	Contrib. de Ilum. Pub.			21,32		0	0,00	0,00	0,00	0,00

CCI: Código de Classificação do Item	Total:	109,57	118,68	20,20	118,68	5,13	5,23
--------------------------------------	--------	--------	--------	-------	--------	------	------

Média últimos meses (kWh)	VENCIMENTO	TOTAL A PAGAR
150	11/01/2020	R\$ 109,57

Histórico de Consumo (kWh)

130	187	137	139	153	130	136	144	140	182	168	159	162
DEZ/18	JAN/19	FEB/19	MAR/19	ABR/19	MAI/19	JUN/19	JUL/19	AGO/19	SET/19	OUT/19	NOV/19	DEZ/19

RESERVADO AO FISCO

Indicadores de Qualidade de 10/2019 - Consumo RIO VERDE				Composição do Consumo		
Limite da ANEEL	Apurado	Limite de Tensão (V)		Discriminação	Valor(R\$)	%
DIC MENSAL	5,43	2,67	NOMINAL	Serv. Dist.	19,69	22,30
DIC TRIMESTRAL	10,86		CONTRATADA	Compra de Energia	31,89	36,14
DIC ANUAL	21,73		LIMITE INFERIOR 117	Serviço de Transmissão	2,97	3,37
FIC MENSAL	3,23	1,00	LIMITE SUPERIOR	Encargos Setoriais	7,14	8,09
FIC TRIMESTRAL	6,47			Impostos Diretos e Encargos	26,56	30,10
FIC ANUAL	12,95			Outros Serviços	0,00	0,00
DMIC	3,11	2,67		Total	88,25	100,00
DICRI	12,22					

Valor do EUSD(Ref 10/2019): R\$ 32,05

ATENÇÃO

SEGUNDA VIA DE CONTA

Fatura em atraso

Sua unidade foi faturada como Baixa Renda, tendo um desconto de R\$30,63

BANCO DO BRASIL PAGAR PREFERENCIALMENTE NO BANCO DO BRASIL				
CONTA PAGA - Data de Pagamento: 10/01/2020				
Pagador: LUIZ ABRAO CNPJ/CPF: 741.697.268-04				
RUA OLIVEIRA BORGES 20 CASA - SANTA TEREZINHA - RIO VERDE DE MATO GROSSO / MS				
Nosso Número	Nr Documento	Data Vencimento	Valor do Documento	Valor Pago
3116868000533221	3389599-2019-12	11/01/2020	109,57	
BENEFICIÁRIO: ENERGISA MATO GROSSO DO SUL - DISTRIBUIDOR 15.413.826/0001-50				
AV GURY MARQUES, 8000 - SAÍDA PARA S. PAULO - CAMPO GRANDE / MS - CEP 79072-900				
Agência / Código do Beneficiário: 3064-3/5364-3				

LUIZ ABRAO
RUA OLIVEIRA BORGES 20 CASA - SANTA TEREZINHA
RIO VERDE DE MATO GROSSO / MS (AG: 37)

CPF/CNPJ/RANI:

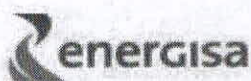

Grp/SbgMTC-CONVENCIONAL BAIXA TENSÃO / B1.2
Cis/Sbc: RESIDENCIAL/BAIXA RENDA MONOFÁSICA
Roteira: 14-0037-010-6850 Medidor: 00033009602

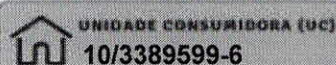

Emissão Autorizada por Regime Especial Processo N.11/070256/2004

CADASTRE SUA FATURA EM DÉBITO AUTOMÁTICO UTILIZANDO O CÓDIGO: 00033895996

VALOR DA FATURA R\$ 123,80	VENCIMENTO 11/01/2021
REFERÊNCIA DEZ/2020	CONSUMO 200 kWh 6,45kWh MÉDIA DIÁRIA
SITUAÇÃO DE DÉBITOS	

DESCRIÇÃO									
CCI	Descrição	QUANT.	TARIFA C/ IMPOSTOS	Valor Total (R\$)	BASE CALC. ICMS(R\$)	Aliq. ICMS	ICMS (R\$)	BASE CALC. PIS/COFINS (R\$)	COFINS (R\$)
601	Consumo - 101 a 220kWh-BR	100	0,669190	66,91	66,91	17	11,37	66,91	0,61
601	Consumo - 31 a 100kWh-BR	70	0,446110	31,22	31,22	17	5,31	31,22	0,29
601	Consumo até 30kWh-BR	30	0,260230	7,80	7,8	17	1,32	7,8	0,07
601	Adic. B Vermelha		7,72	7,72	7,72	17	1,31	7,72	0,07
610	Subsídio			45,87	45,87	17	7,80	45,87	0,42
LANÇAMENTOS E SERVIÇOS									
996	Devolução Subsídio			-35,72		0	0,00	0	0

CCI: Código de Classificação do Item Total: 123,80 159,52 27,11 159,52 1,46 6,73

RESERVADO AO FISCO									
HISTÓRICO DE CONSUMO (kWh)					COMPOSIÇÃO DO CONSUMO				
DEZ/19	154	LEITURAS			Descrição	Valor(R\$)	%		
JAN/20	183	Anterior	20/11/20	5315 kWh	Serv. Dist.	26,65	21,53		
FEB/20	209	Atual	21/12/20	6515 kWh	Compra de Energia	48,09	38,84		
MAR/20	187				Serviço de Transmissão	4,38	3,54		
ABR/20	164				Encargos Setoriais	9,38	7,58		
MAY/20	175				Impostos Diretos e Encargos	35,30	28,51		
JUN/20	151	Consumo 200 kWh			Outros Serviços	0,00	0,00		
JUL/20	184	Período 31 dias			Total	123,80	100,00		
AGO/20	182	Constante do medidor			Valor do EUSD(Ref 10/2020):	R\$ 37,88			
SET/20	190	PRÓXIMA LEITURA							
OUT/20	149	19/01/2021							
NOV/20	200								
Média	179								
* Faturamento pela média mínima									

LUIZ ABRAO
RUA OLIVEIRA BORGES 20 CASA - SANTA TEREZINHA
RIO VERDE DE MATO GROSSO / MS (AG: 37)



CPF/CNPJ/RANI:

Grp/SbgMTC-CONVENCIONAL BAIXA TENSÃO / B1.2
Cis/Sbc-RESIDENCIAL/BAIXA RENDA MONOFÁSICA
Roteiro: 14-0037-010-6850 Medidor:00033009602

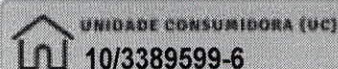

Emissão Autorizada por Regime Especial Processo N.11/070256/2004

CADASTRE SUA FATURA EM DÉBITO AUTOMÁTICO UTILIZANDO O CÓDIGO: 00033895996

VALOR DA FATURA R\$ 123,80	VENCIMENTO 11/01/2021
REFERÊNCIA DEZ/2020	CONSUMO 200 kWh 6,45kWh MÉDIA DIÁRIA
SITUAÇÃO DE DÉBITOS	

DESCRIÇÃO									
CCI	Descrição	QUANT.	TARIFA C/ IMPOSTOS	Valor Total (R\$)	BASE CALC. ICMS(R\$)	Aliq. ICMS	ICMS (R\$)	BASE CALC. PIS/COFINS (R\$)	PIS (\$) COFINS (\$)
601	Consumo - 101 a 220kWh-BR	100	0,669190	66,91	66,91	17	11,37	66,91	0,61 2,82
601	Consumo - 31 a 100kWh-BR	70	0,446110	31,22	31,22	17	5,31	31,22	0,29 1,32
601	Consumo até 30kWh-BR	30	0,260230	7,80	7,8	17	1,32	7,8	0,07 0,34
601	Adic. B Vermelha		7,72	7,72	7,72	17	1,31	7,72	0,07 0,32
610	Subsídio		45,87	45,87	45,87	17	7,80	45,87	0,42 1,93
LANÇAMENTOS E SERVIÇOS									
906	Devolução Subsídio			-35,72		0	0,00	0	0 0

CCI: Código de Classificação do Item Total: 123,80 159,52 27,11 159,52 1,46 6,73

HISTÓRICO DE CONSUMO (kWh)				COMPOSIÇÃO DO CONSUMO			
DEZ/19	183	LEITURAS		Descrição	Valor(R\$)	%	
JAN/20	209	Anterior	20/11/20 6315 kWh	Serv Dist.	26,65	21,53	
FEB/20	187	Atual	21/12/20 6515 kWh	Compra de Energia	48,09	38,84	
MAR/20	164			Serviço de Transmissão	4,38	3,54	
ABR/20	175	Consumo	200 kWh	Encargos Setoriais	9,38	7,58	
MAY/20	151	Período	31 dias	Impostos Diretos e Encargos	35,30	28,51	
JUN/20	184	Constante do medidor		Outros Serviços	0,00	0,00	
JUL/20	182			Total	123,80	100,00	
AGO/20	180			Valor do EUSD(Ref 10/2020): R\$ 37,88			
SET/20	149						
OUT/20	200						
NOV/20	179						
Média	179						

* Faturamento pela média/mínimo

INDICADORES DE QUALIDADE				REFERÊNCIA - 10/2020 - Conjunto R/C - R/RDE			
MÉDIA	MENSAL	APURADO	TRIMEST.	ANUAL	LÍMITE DE TENSÃO		
Horas que o cliente ficou sem energia - DIC	5,43	2,58	10,89	21,73	Normal	127 V	
3/4 das em que o cliente ficou sem energia - FIC	3,23	1,00	9,47	12,99	Contratada		
Duração da maior interrupção de energia no período - DMIC	3,11	2,58			Limite inferior	117 V	
Duração da interrupção individual em dia crítico - DICRI	12,22				Limite superior		

ATENÇÃO	SEGUNDA VIA DE CONTA
<p>- A Energisa está realizando um trabalho de otimização no processo de faturamento. Para isso, poderá ocorrer alteração no número do dia de faturamento e no vencimento da sua fatura no próximo mês.</p> <p>- Divulga, entre em contato com o 0800 722 7272.</p> <p>- Tarifa Social de Energia Elétrica - TSEE foi criada pela Lei nº 10.438, de 26 de abril de 2002.</p> <p>- Prezado cliente, mantenha seu cadastro de baixa renda atualizado no programa do Governo Federal. Procure o setor responsável pelo Cadastro Único e Cadastro Único de sua cidade para atualizar. Se for caso de algum benefício do Governo Federal e ainda não tem o desconto em sua conta, procure a Energisa, a sua fatura de energia pode ter desconto de até 65%.</p> <p>- Sua primeira luz gratuita como Bateria Residua, tendo um desconto de R\$30,72</p> <p>Participe da coleta seletiva: www.ecolurbaco.br</p>	

ENERGISA MATO GROSSO DO SUL - DISTR. DE ENERGIA S.A.

Av. Gury Marques, 8000

Campo Grande/MS - CEP 79072-900

CNPJ 15.413.826/0001-50 Insc. Est. 28.105.553-0

Nota Fiscal/Conta de Energia Elétrica - Série B2 - NF 026.372.869 - Emissão: 19/12/2020

BANCO DO BRASIL PAGAR PREFERENCIALMENTE NO BANCO DO BRASIL				
CONTA PAGA - Data de Pagamento: 22/12/2020				
PAGADOR: LUIZ ABRAO CNPJ/CPF: 741.697.268-04				
RUA OLIVEIRA BORGES 20 CASA - SANTA TEREZINHA - RIO VERDE DE MATO GROSSO / MS				
Nosso-Número	Nr Documento	Data de Vencimento	Valor do Documento	Valor Pago
32687180003178944	3389599-2020-12-7	11/01/2021	123,8	
BENEFICIÁRIO ENERGISA MATO GROSSO DO SUL - DISTRIBUIDORA DE E 15.413.826/0001-50				
AV GURY MARQUES, 8000 - SAÍDA PARA S PAULO - CAMPO GRANDE / MS - CEP 79072-900				
Agência / Código do Beneficiário 3064-3/5364-3				

LUIZ ABRAO
RUA OLIVEIRA BORGES 20 CASA - SANTA TEREZINHA
RIO VERDE DE MATO GROSSO / MS (AG. 37)

CPF/CNPJ/RANI:

Grp/SbgMTC-CONVENCIONAL BAIXA TENSÃO / B1.2
Cts/Sbc RESIDENCIAL/BAIXA RENDA MONOFÁSICA
Roteiro: 11-0037-030-6850 Medidor: 00033009602

Emissão Autorizada por Regime Especial Processo N. 11/070256/2004

CADASTRE SUA FATURA EM DÉBITO AUTOMÁTICO UTILIZANDO O CÓDIGO: 00033895996

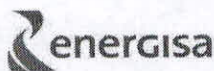

UNIDADE CONSUMIDORA (UC)
10/3389599-6



VALOR DA FATURA
R\$ 94,05



VENCIMENTO
11/03/2021



REFERÊNCIA
FEV/2021



CONSUMO 6,64KWH
MÉDIA DIÁRIA
166 kWh

SITUAÇÃO DE DÉBITOS

DESCRIÇÃO										
CGI	Descrição	QUANT.	TARIFA C/ IMPOSTOS	Valor Total (R\$)	BASE CALC. ICMS(R\$)	Alíq. ICMS	ICMS (R\$)	BASE CALC. PIS/COFINS (R\$)	PIS (\$) 0,8962%	COFINS (\$) 4,1372%
601	Consumo - 101 a 220kWh-BR	66	0,668320	44,10	44,1	17	7,50	44,1	0,4	1,82
601	Consumo - 31 a 100kWh-BR	70	0,445540	31,18	31,18	17	5,30	31,18	0,28	1,29
601	Consumo até 30kWh-BR	30	0,258990	7,79	7,79	17	1,32	7,79	0,06	0,32
601	Adic. B Amarela			1,92	1,92	17	0,33	1,92	0,02	0,09
610	Subsídio			41,13	41,13	17	6,99	41,13	0,37	1,70
LANÇAMENTOS E SERVIÇOS										
906	Devolução Subsídio			-32,07		0	0,00	0	0	0

CC1: Código de Classificação do Item Total: 94,05 126,12 21,44 126,12 1,13 5,21

RESERVADO AO FISCO

HISTÓRICO DE CONSUMO (kWh)			COMPOSIÇÃO DO CONSUMO		
FEV/20	200	LEITURAS	Descrição	Valor(R\$)	%
MAR/20	187		Serv Dist.	21,43	22,78
ABR/20	164	Anterior 18/01/21 6680 kWh	Compra de Energia	33,76	35,50
MAY/20	175	Atual 13/02/21 6648 kWh	Serviço de Transmissão	3,53	3,75
JUN/20	151	Consumo 196 kWh	Encargos Soteriais	7,55	8,03
JUL/20	154	Período 25 dias	Impostos Diretos e Encargos	27,78	29,54
AGO/20	182	Constante do medidor	Outros Serviços	0,00	0,00
SET/20	180	PRÓXIMA LEITURA	Total	94,05	100,00
OUT/20	149		Valor do EUSD(Ref 12/2020): R\$ 43,35		
NOV/20	200				
DEZ/20	185				
JAN/21	168				
FEV/21	176				

* Fatorado para medição incorreta

* Faturamento pela medição mínima

INDICADORES DE QUALIDADE									
METRA	MENSAL	APURADO	TRIMEST.	ANUAL	LIMITE DE TENSÃO				
Horas que o cliente ficou sem energia - DRC	6,43	0,00	10,38	21,73	Nominal				
Voltagem em que o cliente ficou sem energia - FIC	3,23	0,00	6,47	12,05	Controlada				
Duração da maior interrupção de energia no período - DMIC	3,11	0,00			Limite inferior				
Duração da interrupção individual em dia crítico - DICI	12,22				Limite superior				

ATENÇÃO

SEGUNDA VIA DE CONTA

• Tabela Social de Energia Elétrica - TSEE: Em anexo para Lae nº 111.210, de 20 de abril de 2021.

• Para personalizar sua conta, a Energisa está pronta para atender pelos canais virtuais: site, App Energisa On, WhatsApp e 0800 010 010.

• Sua unidade foi faturada como Renda Básica, tendo em desconto de R\$ 32,07.

ENERGISA MATO GROSSO DO SUL - DISTR. DE ENERGIA S.A.
Av. Gury Marques, 8000
Campo Grande/MS - CEP 79072-900

CNPJ 15.413.826/0001-50 - Insc. Est. 28.105.553-0

Nota Fiscal/Conta de Energia Elétrica - Série B2 - NF 028 002 107 - Emissão: 12/02/2021



Pague com PIX!
e largue o boleto para lá!

Atualize o seu cadastro pelo nosso WhatsApp, falando com a Gisa, ou acesse o app EnergisaOn, e em sua próxima conta esta opção vai estar disponível.

Quer mais facilidade?
Abra sua Conta Voltz - Energisa.

BANCO DO BRASIL PAGAR PREFERENCIALMENTE NO BANCO DO BRASIL				
CONTA PAGA - Data de Pagamento: 08/03/2021				
PAGADOR: LUIZ ABRAO CNPJ/CNPJ: 741.697.268-04				
RUA OLIVEIRA BORGES 20 CASA - SANTA TEREZINHA - RIO VERDE DE MATO GROSSO / MS				
Nosso-Número	Nr Documento	Data de Vencimento	Valor do Documento	Valor Pago
32687180025759149	3389599-2021-02-6	11/03/2021	94,05	
BENEFICIÁRIO: ENERGISA MATO GROSSO DO SUL - DISTRIBUIDORA DE EI 15.413.826/0001-50				
AV GURY MARQUES, 8000 - SAÍDA PARA S PAULO - CAMPO GRANDE / MS - CEP 79072-900				
Agência / Código do Beneficiário: 3064-3/5364-3				

LUIZ ABRAO
RUA OLIVEIRA BORGES 20 CASA - SANTA TEREZINHA
RIO VERDE DE MATO GROSSO / MS (AG. 37)

CPF/CNPJ/RANI

Grp/SbgMTC-CONVENCIONAL BAIXA TENSÃO / B1.2
Cis/Sbc: RESIDENCIAL/BAIXA RENDA MONOFÁSICA
Roteiro: 11-0037-030-6850 Medidor: 00033009602



UNIDADE CONSUMIDORA (UC)
10/3389599-6

Emissão Autorizada por Regime Especial Processo N. 11/070256/2004

CADASTRE SUA FATURA EM DÉBITO AUTOMÁTICO UTILIZANDO O CÓDIGO: 00033895996

VALOR DA FATURA R\$ 0,00	VENCIMENTO 11/02/2022
REFERÊNCIA JAN/2022	CONSUMO 193 kWh 6,03kWh MÉDIA DIÁRIA
SITUAÇÃO DE DÉBITOS	
CONTA PAGA pelo Governo do MS	

DESCRIPTIVO									
CCI	Descrição	QUANT.	TARIFA C/IMPOSTOS	Valor Total (R\$)	BASE CALC. ICMS (R\$)	Alíq. ICMS (%)	ICMS (R\$)	BASE CALC. PIS/COFINS (R\$)	PIS (%) COFINS (%)
601	Consumo - 101 a 220kWh-BR	93	0,571340	53,13	0	0,00	0,00	53,13	0,35 1,63
601	Consumo - 31 a 100kWh-BR	70	0,380870	26,66	0	0,00	0,00	26,66	0,18 0,82
601	Consumo até 30kWh-BR	30	0,222180	6,66	0	0,00	0,00	6,66	0,04 0,2
610	Subsídio			36,06	0	0,00	0,00	36,06	0,24 1,11
LANÇAMENTOS E SERVIÇOS									
906	Devolução Subsídio			-34,72	0	0,00	0,00	0	0 0
999	DEVOLUÇÃO CONTA DE LUZ ZERO			-37,80	0	0,00	0,00	0	0 0
904	COMPENSAÇÃO POR INDICADOR DMIC 10/2021			-2,81	0	0,00	0,00	0	0 0
899	DIF. CREDITO A DEVOLVER 01/2022			2,82	0	0,00	0,00	0	0 0

CCI: Código de Classificação do Item Total: 0,00 0,00 0,00 122,51 0,81 3,76

RESERVADO AO FISCO									
HISTÓRICO DE CONSUMO (kWh)					COMPOSIÇÃO DO CONSUMO				
JAN/21	199	LEITURAS			Descrição	Valor(R\$)		%	
FEB/21	210								
MAR/21	200	Anterior 15/12/21			8723 kWh	25,48	26,18		
ABR/21	188	Atual 17/01/22			8918 kWh	41,06	45,44		
MAY/21	166					3,65	4,04		
JUN/21	146								
JUL/21	159	Consumo 193 kWh			Encargos Setoriais	13,01	14,39		
AGO/21	214	Período 32 dias			Impostos Diretos e Encargos	4,57	5,05		
SET/21	211	Constante de medidor			Outros Serviços	2,62	2,90		
OCT/21	202				Total	90,41	100,00		
NOV/21	181								
DEZ/21	193								
Meta	188								
PRÓXIMA LEITURA					Valor do EUSD(Ref 11/2021): R\$ 49,13				
15/02/2022									

* Enquadramento na meditação

INDICADORES DE QUALIDADE									
MÉTA	MENSAL	APURADO	TRIMEST.	ANUAL	LIMITE DE TENSÃO				
Horas que o cliente ficou sem energia - DSC	6,40	0,00	10,38	21,73	Nominal	127 V			
Variação em que o cliente ficou sem energia - FIC	3,23	0,00	6,47	12,95	Contratada	117 V			
Duração da maior interrupção de energia no período - DMIC	3,11	0,00			Límite inferior				
Duração da interrupção individual em dia crítico - DICRI	0,00				Límite superior				

ATENÇÃO

Segunda via de conta

Nota Fiscal/Conta de Energia Elétrica - Série B2 - NF 037.929.749 - Emissão: 14/01/2022

ENERGISA MATO GROSSO DO SUL - DISTR. DE ENERGIA S.A.
Av. Gury Marques, 8000
Campo Grande/MS - CEP 79072-900
CNPJ 15.413.826/0001-50 - Insc. Est. 28.105.553-0
Nota Fiscal/Conta de Energia Elétrica - Série B2 - NF 037.929.749 - Emissão: 14/01/2022

Pague com PIX!
e largue o boleto para lá!

Atualize o seu cadastro pelo nosso WhatsApp, falando com a Gisa, ou acesse o app EnergisaOn, e em sua próxima conta esta opção vai estar disponível.

Quer mais facilidade?
Abra sua Conta Voltz - Energisa.

FATURA COM VALOR ZERO NÃO É NECESSÁRIO AUTENTICAR



DANF3E - DOCUMENTO AUXILIAR DA NOTA FISCAL
DE ENERGIA ELÉTRICA ELETRÔNICA

ENERGISA MATO GROSSO DO SUL - DISTR. DE ENERGIA S.A.
Av. Gury Marquês, 6009
Campo Grande/MS - CEP 79071-600
CNPJ 15.411.620/0001-00 - Insc. Est. 20.106.003-0

-Tarifa Social de Energia Elétrica - TSEE foi criada pela Lei nº 10.438, de 26 de abril de 2002

Classificação: MTC-CONVENCIONAL BAIXA TENSÃO / B1.2
RESIDENCIAL/BAIXA RENDA

Tipo de Fornecimento: MONOFASICO

TENSÃO NOMINAL EM VOLTS Disp.: 127 Lim. min.: 117 Lim. max.:

LUIZ ABRÃO

RUA OLIVEIRA BORGES 20 CASA - SANTA TEREZINHA
RIO VERDE DE MATO GROSSO / MS (AG-37)

Roteiro: 11-0037-030-6850

CÓDIGO DO CLIENTE

10/3389599-6

CÓDIGO DA INSTALAÇÃO

00033009602

CPF/CNPJ/RANI:

REF: MÊS / ANO VENCIMENTO TOTAL A PAGAR
DEZ/2022 11/01/2023 R\$ 0,00

NOTA FISCAL Nº 003.218.865 - SÉRIE :001

DATA EMISSÃO/APRESENTAÇÃO: 16/12/2022

Consulte pela Chave de Acesso em

<https://www.dfe.ms.gov.br/nfe/consulta>

Chave de Acesso

5022 1215 4138 2600 0150 6600 1003 2188 6520 0255 5515

EMITIDO EM CONTINGÊNCIA

Pendente de Autorização

(Estatuto de Uso do Sistema de Contribuição (Lei 10.027/2002), R\$ 57,10)

Tarifa Social de Energia Elétrica - TSEE foi criada pela Lei nº 10.438, de 26 de abril de 2002.

Sua energia elétrica vem sendo fornecida com base no valor de R\$ 57,10. A JUZELIA DE PAGAMENTO CALIBRAR O VALOR DE SEU CIP PARA PROPOSTO
EM CARTÃO. - GERANDO ADICIONALMENTE CUSTAS DE ENQUILMENTOS CARTÁRIOS (R\$ 10,00) - Passagem da Conta Eletrônica
verificada no sistema de cobrança eletrônica - CONTA DE LUZ ZERO - CUSTO DE R\$ 107,00 está sendo pago pelo Estado MS. Lei 5.054.

Datas de Leituras	Leitura Anterior	Leitura Atual	Nº Dias	Próxima Leitura
	18/11/2022	16/12/2022	28	16/01/2023

ITENS DA FATURA	Unid.	Quant.	Preço unit. c/ tributos (R\$)	Valor Total (R\$)	PIS/ Cofins (R\$)	Base Calc. ICMS (R\$)	Aliq. ICMS (%)	ICMS (R\$)	Tarifa unit. (R\$)
Consumo - 101 a 220kWh-BR	104		0,648370	67,43	2,96	0,00	0	0,00	0,622960
Consumo - 31 a 100kWh-BR	70		0,432240	30,25	1,28	0,00	0	0,00	0,412900
Consumo até 30kWh-BR	30		0,252120	7,56	0,33	0,00	0	0,00	0,241430
Subsídio				41,72	1,76	0,00	0	0,00	
LANÇAMENTOS E SERVIÇOS									
Devolução Subsídio				-39,95	0,00			0,00	
DIF.CREDITO A DEVOLVER 12/2022				2,61				0	
DEVOLUÇÃO CONTA DE LUZ ZERO				-107,00				0	
CREDITO ANTERIOR 11/2022				-2,62				0	
TOTAL:			0,00		6,23	0		0,00	

CONSUMO / kWh	Nº DIAS FAT	Tributo	Base de Cálculo (R\$)	Aliquota (%)	Valor (R\$)
DEZ/21	181				
JAN/22	193				
FEB/22	198				
MAR/22	209				
ABR/22	207				
MAY/22	146				
JUN/22	147				
JUL/22	153				
AGO/22	172				
SET/22	191				
OUT/22	194				
NOV/22	192				
DEZ/22	204				
Média	184				
* Faturamento pela média histórica					
RESERVADO AO FISCO					
Art. 41, Inciso V, alínea b do RICMS/MS - 1998					
EMITIDO EM CONTINGÊNCIA					
Pendente de Autorização					

Medidor	Grandezas	Período	Leitura Anterior	Leitura Atual	Const. Medidor	Consumo kWh
00033009602	kWh	Total	10725	10929	1	204

Situação de Débitos

FATURAS EM ATRASO

CONTA PAGA
pelo Governo do MS

CADASTRE SUA FATURA EM DÉBITO AUTOMÁTICO UTILIZANDO O CÓDIGO: 00033895996
Esta NOTA FISCAL/CONTA DE ENERGIA fica disponível para pagamento a partir de 16/12/2022

FATURA COM VALOR ZERO NÃO É NECESSÁRIO AUTENTICAR

PAGUE POR
PIX

- 1 Abra o app do seu banco.
- 2 Selecione "PIX".
- 3 Aponte a câmera para o QR Code.
- 4 Confirme o pagamento.



DANF3E - DOCUMENTO AUXILIAR DA NOTA FISCAL
DE ENERGIA ELETRICA ELETRONICA

ENERGISA MATO GROSSO DO SUL - CDTN DE ENERGIA S.A.
CNPJ nº 08.411.620/0001-00 - Insc. Est. 20.106.883-0

-Tarifa Social de Energia Elétrica - TSEE foi criada pela Lei nº 10.438, de 26 de abril de 2002

Classificação: MTC-CONVENCIONAL BAIXA TENSÃO / B1.2 Tipo de Fornecimento: MONOFASICO
RESIDENCIAL/BAIXA RENDA

TENSÃO NOMINAL EM VOLTS Disp.: 127 Lim. min.: 117 Lim. max.:

LUIZ ABRÃO

RUA OLIVEIRA BORGES 20 CASA - SANTA TEREZINHA
RIO VERDE DE MATO GROSSO / MS (AQ-37)

Roteiro: 13-0037-010-6420

CÓDIGO DO CLIENTE

10/3389599-6

CÓDIGO DA INSTALAÇÃO

00033009602

CEPEC/MP/RAH

REF: MÊS / ANO VENCIMENTO TOTAL A PAGAR
JUN/2023 11/07/2023 R\$ 0,00

NOTA FISCAL Nº 008.633.182 - SÉRIE :001

DATA EMISSÃO/APRESENTAÇÃO: 22/06/2023

Consulte pela Chave de Acesso em

<https://www.dfe.ms.gov.br/inf3e/consulta>

Chave de Acesso

5023 0615 4138 2600 0150 6600 1008 6331 8220 5566 9052

EMITIDO EM CONTINGÊNCIA

Pendente de Autorização

Enquadro no Uso do Sistema de Distribuição (Inf3e) 04/2023: R\$ 0,00

A Energisa está realizando um trabalho de otimização no processo de leitura. Para isso, poderá ocorrer alteração no número de dias de faturamento e no vencimento da sua fatura no próximo mês. Dadas, estar em conformidade com o 050/22-727 - Tarifa Social de Energia Elétrica - TSEE foi criada pela Lei nº 10.438, de 26 de abril de 2002.

Esta fatura foi gerada com base no consumo de energia elétrica registrado no sistema de medição. A ALÍQUOTA DE PAGAMENTO CAUSADA O CANCELAMENTO DE SEU CPF PARA PROTEÇÃO EM CASO DE - GERANDO ADICIONALMENTE CUSTAS DE EMPLACEMENTOS E ATRASAMENTO DE SEU CPF PARA PROTEÇÃO - Resposta: não há - Adm. 8.23% a parte de 06/2023, conforme REH Nº 5.519/ANNEEL - CONTA DE LUZ ZERO - O valor de R\$ 10,19 está sendo pago pelo Estado MS, Lei 5.338

Datas de Leituras	Leitura Anterior	Leitura Atual	Nº Dias	Próxima Leitura
	18/05/2023	22/06/2023	35	21/07/2023

ITENS DA FATURA	Unid.	Quant.	Preço unit. c/ tributos (R\$)	Valor Total (R\$)	PIS/ Cofins (R\$)	Base Calc. ICMS (R\$)	Aliq. ICMS (%)	ICMS (R\$)	Tarifa unit. (R\$)
Consumo - 101 a 220kWh-BR	89	0,715320	63,66	3,87	0,00	0	0,00	0,671840	
Consumo - 31 a 100kWh-BR	70	0,476670	33,36	2,03	0,00	0	0,00	0,447890	
Consumo até 30kWh-BR	30	0,278170	8,34	0,50	0,00	0	0,00	0,261270	
Subsídio			44,84	2,72	0,00	0	0,00		
LANÇAMENTOS E SERVIÇOS									
Devolução Subsídio			-42,11	0,00			0	0,00	
DEBITO A COMPENSAR 06/2023			-3,74				0		
DEVOLUÇÃO CONTA DE LUZ ZERO			-108,11				0		
DEBITO ANTERIOR 05/2023			3,74				0		
TOTAL:			0,00	9,12	0	0,00			

CONSUMO FATURADO	Nº DIAS FAT	Tributo	Base de Cálculo (R\$)	Alíquota (%)	Valor (R\$)
JUN/23 147	32	PIS/PASEP	150,22	1,0845	1,62
JUL/23 133	29	COFINS	150,22	4,9955	7,50
AGO/23 172	31	ICMS	0,00	0,00	0,00
SET/23 191	32				
OCT/23 194	30				
NOV/23 192	29				
DEZ/23 204	28				
JAN/24 228	31				
FEB/24 200	29				
MAR/24 204	30				
ABR/24 223	32				
MAY/24 187	31				
JUN/24 189	35				
Média	191				

* Cálculo baseado na média histórica.

RESERVADO AO FISCO
Art. 41, inciso V, alínea b do RICMS/MS - 1998
EMITIDO EM CONTINGÊNCIA
Pendente de Autorização

Medidor	Grandezas	Período	Leitura Anterior	Leitura Atual	Const. Medidor	Consumo kWh
00033009602	kWh	Total	11971	12160	1	189

Situação de Débitos

FATURAS EM ATRASO

CONTA PAGA
pelo Governo do MS

CADASTRE SUA FATURA EM DÉBITO AUTOMÁTICO UTILIZANDO O CÓDIGO: 00033895996
Esta NOTA FISCAL/CONTA DE ENERGIA fica disponível para pagamento a partir de 22/06/2023

FATURA COM VALOR ZERO NÃO É NECESSÁRIO AUTENTICAR

PAGUE POR
PIX

- 1 Abra o app do seu banco.
- 2 Selecione "PIX".
- 3 Aponte a câmera para o QR Code.
- 4 Confirme o pagamento.

ENERGISA MATO GROSSO DO SUL - DISTR. DE ENERGIA S.A.
Av. Gury Marques, 8800
Campo Grande-MS - CEP 79072-600
CNPJ 16.413.628/0001-80 Inscr. Est. 28.106.083-0

-Tarifa Social de Energia Elétrica - TSEE foi criada pela Lei n° 10.438, de 26 de abril de 2002

Classificação: MTC-CONVENCIONAL BAIXA TENSÃO / B1.2
RESIDENCIAL/BAIXA RENDA

Tipo de Fornecimento: MONOFASICO

TENSÃO NOMINAL EM VOLTS	Disp.: 127	Lim. min.: 117	Lim. max.:
-------------------------	------------	----------------	------------

LUIZ ABRAO

RUA OLIVEIRA BORGES 20 CASA - SANTA TEREZINHA
R/O VERDE DE MATO GROSSO / MS (AG. 37)

Roteiro 13-0037-010-6420

CÓDIGO DO CLIENTE

10/3389599-6

CÓDIGO DA INSTALAÇÃO

00033009602

CPE/CNP.I/RAN1

REF: MÊS / ANO	VENCIMENTO	TOTAL A PAGAR
JUN/2023	11/07/2023	R\$ 0.00

NOTA FISCAL Nº 008.633.182 - SÉRIE :001

DATA EMISSÃO/APRESENTAÇÃO: 22/06/2023

Consulte pela Chave de Acesso em

<https://www.dfe.ms.gov.br/nf3e/consulta>

Chave de Acesso
5023 0815 4138 2600 0150 6600 1008 6331 8220 5566 9052

EMITIDO EM CONTINGÊNCIA

EMITIDO EM CONTINGÊNCIA
Pendente de Autorização

[illegible]

Datas de Leituras	Leitura Anterior	Leitura Atual	Nº Dias	Próxima Leitura
	18/05/2023	22/06/2023	35	21/07/2023

ITEMS DA FATURA	Unid.	Quant.	Preço unit c/ tributos (R\$)	Valor Total (R\$)	PIS/ Cofins (R\$)	Base Calc. ICMS (R\$)	Aliq ICMS (%)	ICMS (R\$)	Tarifa unit. (R\$)
Consumo - 101 a 220KWh-BR	89		0,715320	63,66	3,87	0,00	0	0,00	0,671840
Consumo - 31 a 100KWh-BR	70		0,476870	33,38	2,03	0,00	0	0,00	0,447190
Consumo até 30KWh-BR	30		0,278170	8,34	0,54	0,00	0	0,00	0,261270
Subsidio				44,84	2,72	0,00	0	0,00	
LANÇAMENTOS E SERVIÇOS									
Devolução Subsidio				-42,11	0,00	0	0	0,00	
DEBITO A COMPENSAR 06/2023				-3,74			0		
DEVOLUÇÃO CONTA DE LUZ ZERO				-109,11			0		
DEBITO ANTERIOR 05/2023				3,74			0		
TOTAL:-			0,00		9,12	0		0,00	

CONSUMO FATURADO		Nº DIAS FAT	
JUN/02	147	32	
JUL/02	153	29	
AGO/02	172	31	
SET/02	191	32	
OUT/02	194	30	
NOV/02	192	29	
DEZ/02	204	28	
JAN/03	228	31	
FEV/03	200	29	
MAR/03	204	30	
ABR/03	203	32	
MAI/03	167	31	
JUN/03	186	35	
JUL/03	191		

Tributo	Base de Cál. (R\$)	Alíquota (%)	Valor (R\$)
PIS/PASEP	150,22	1,0845	1,62
COFINS	150,22	4,9955	7,50
ICMS	0,00	0,00	0,00

RESERVADO AO FISCO

Art. 41, Inciso V, alínea b do RICMS/MS - 1996
 EMISSÃO EM CONTRIBUIÇÃO
 Pendente de Autorização

Medidor	Grandezas	Pontos horários	Leitura Anterior	Leitura Atual	Const. Medidor	Consumo kWh
00033009602	kWh	Total	11971	12160	1	189

Situação de Débitos

FATURAS EM ATRASO

CONTA PAGA
pelo Governo do MS

CADASTRE SUA FATURA EM DÉBITO AUTOMÁTICO UTILIZANDO O CÓDIGO: 00033895996
Esta NOTA FISCAL CONTA DE ENERGIA fica disponível para pagamento a partir de 22/06/2023

FATURA COM VALOR ZERO NÃO É NECESSÁRIO AUTENTICAR

**PAGUE POR
PIX**

- 1 Abra o app do seu banco.
- 2 Selecione "PIX".
- 3 Aponte a câmera para o QR Code.
- 4 Confirme o pagamento.

DANF3E - DOCUMENTO AUXILIAR DA NOTA FISCAL
DE ENERGIA ELÉTRICA ELETRÔNICAENERGISA MATO GROSSO DO SUL - DISTR. DE ENERGIA S.A.
Av. Gury Marques, 8000
Campo Grande/MS - CEP 79072-900
CNPJ 15.413.826/0001-50 - Ins. Est. 20.195.003-0

-Tarifa Social de Energia Elétrica - TSEE foi criada pela Lei nº 10.438, de 26 de abril de 2002

Classificação: MTC-CONVENIONAL BAIXA TENSÃO / B1.2
RESIDENCIAL/BAIXA RENDA

Tipo de Fornecimento: MONOFASICO

TENSÃO NOMINAL EM VOLTS Disp.: 127 Lim. min.: 117 Lim. max.:

LUIZ ABRÃO

RUA OLIVEIRA BORGES 20 CASA - SANTA TEREZINHA
RIO VERDE DE MATO GROSSO / MS (AG. 37)

Roteiro 13-0037-010-6420

CÓDIGO DO CLIENTE

10/3389599-6

CÓDIGO DA INSTALAÇÃO

00033009602

CPF/CNPJ/RANI

REF: MÊS / ANO VENCIMENTO TOTAL A PAGAR
FEV/2024 11/03/2024 R\$ 257,60

NOTA FISCAL Nº 015.588.924 - SÉRIE :001

DATA EMISSÃO/APRESENTAÇÃO: 17/02/2024

Consulte pela Chave de Acesso em

<https://www.dfe.ms.gov.br/nf3e/consulta>

Chave de Acesso

5024 0215 4138 2600 0150 6600 1015 5889 2420 6362 1797

EMITIDO EM CONTINGÊNCIA

Pendente de Autorização

Encargo de Uso do Sistema de Distribuição (EUS) 150000, R\$ 11,77
- Tarifa Social de Energia Elétrica - TSEE foi criada pela Lei nº 10.438, de 26 de abril de 2002.
- Esta parcela foi calculada como taxa Remissiva, tendo um desconto de 4244,47. A AUSÊNCIA DE PAGAMENTO CAUSARÁ O ENVIO DE SEU CNPJ PARA PROTOCOLO EM CARTÃO. - GERANDO ADICIONALMENTE CUSTAS DE ENCAMINHAMENTO, CARTÃO E CANCELAMENTO.

Datas de Leituras	Leitura Anterior	Leitura Atual	Nº Dias	Próxima Leitura
	18/01/2024	17/02/2024	30	19/03/2024

ITEMS DA FATURA	Unid.	Quant.	Preço unit. c/ tributos (R\$)	Valor Total (R\$)	PIS/ Cofins (R\$)	Base Calc. ICMS (R\$)	Alq. ICMS (%)	ICMS (R\$)	Tarifa unit. (R\$)
Consumo acima de 220kWh-BR	31	0,957600	29,68		1,50	29,68	17	5,04	0,746490
Consumo - 101 a 220kWh-BR	120	0,861830	103,42		5,22	103,42	17	17,58	0,671840
Consumo - 31 a 100kWh-BR	70	0,574550	40,21		2,03	40,21	17	6,83	0,447690
Consumo até 30kWh-BR	30	0,335150	10,05		0,50	10,05	17	1,71	0,251270
Subsídio			56,98		2,87	56,98	17	9,69	
LANÇAMENTOS E SERVIÇOS									
Devolução Subsídio			-44,42		0,00		0	0,00	
CONT IL PUB-CIP MUNICIPAL			61,68		0,00		0	0,00	
TOTAL:			257,60		12,12	240,34		40,85	

CONSUMO FATURADO		Mº DIAS FAT		Tributo	Base da Cál. (R\$)	Alíquota (%)	Valor (R\$)
FEV/23	200	29		PIS/PASEP	199,46	1,0845	2,16
MAR/23	204	30		COFINS	199,46	4,9955	9,96
ABR/23	223	32		ICMS	240,34	17,00	40,85
MAY/23	187	31					
JUN/23	189	35					
JUL/23	196	29					
AUG/23	193	32					
SET/23	194	30					
OCT/23	209	33					
NOV/23	203	29					
DEZ/23	225	28					
JAN/24	248	29					
FEV/24	251	30					
Media	206						

RESERVADO AO FISCO

Art. 41, inciso V, alínea a do RICMS/MS - 1998

EMITIDO EM CONTINGÊNCIA

Pendente de Autorização

Medidor	Grandezas	Período horários	Leitura Anterior	Leitura Atual	Const. Medidor	Consumo kWh
00033009602	KWh	Total	13588	13839	1	251

Situação de Débitos

FATURAS EM ATRASO

CADASTRE SUA FATURA EM DÉBITO AUTOMÁTICO UTILIZANDO O CÓDIGO: 00033895996

Esta NOTA FISCAL/CONTA DE ENERGIA fica disponível para pagamento a partir de 17/02/2024

PAGAR PREFERENCIALMENTE NO ITAU

CONTA PAGA - Data de Pagamento: 15/03/2024

PAGADOR: LUIZ ABRÃO CNPJ/CPF: 741.697.268-04

RUA OLIVEIRA BORGES 20 CASA - SANTA TEREZINHA - RIO VERDE DE MATO GROSSO / MS

Nosso-Número	Nº Documento	Data de Vencimento	Valor do Documento	Valor Pago
109/02307304-4	3389599-2024-02-0	11/03/2024	257,6	

BENEFICIÁRIO: ENERGISA MATO GROSSO DO SUL - DISTRIBUIDORA DE E/ 15.413.826/0001-50
AV GURY MARQUES, 8000 - SAÍDA PARA S PAULO - CAMPO GRANDE / MS - CEP 79072-900

Agência / Código do Beneficiário: 2938/59721-4

PAGUE POR
PIX

- 1 Abra o app do seu banco.
- 2 Selecione "PIX".
- 3 Aponte a câmera para o QR Code.
- 4 Confirme o pagamento.

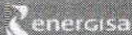

DANFSE - DOCUMENTO AUXILIAR DA NOTA FISCAL
DE ENERGIA ELÉTRICA ELETRÔNICA

ENERGISA MATO GROSSO DO SUL - DISTR. DE ENERGIA S.A.
Av. Gury Marques, 8000
Campo Grande/MS - CEP 79072-900
UNPJ 15.413.826/0001-50 - Ins. Est. 20.104.803-6

- Tarifa Social de Energia Elétrica - TSEE foi criada pela Lei nº 10.438, de 26 de abril de 2002

Classificação: MTC-CONVENCIONAL BAIXA TENSÃO / B1.2
RESIDENCIAL/BAIXA RENDA

Tipo de Fornecimento: MONOFASICO

TENSÃO NOMINAL EM VOLTS Disp.: 127 Lim. mín.: 117 Lim. max.:

LUIZ ABRAO

RUA OLIVEIRA BORGES 20 CASA - SANTA TEREZINHA
RIO VERDE DE MATO GROSSO / MS (AG: 37)

Roteiro: 13-0037-010-6420

CÓDIGO DO CLIENTE

10/3389599-6

CÓDIGO DA INSTALAÇÃO

00033009602

CPF/CNPJ/RANI

REF: MÊS / ANO VENCIMENTO TOTAL A PAGAR
DEZ/2024 11/01/2025 R\$ 222,76

NOTA FISCAL Nº 024.082.156 - SÉRIE :001

DATA EMISSÃO/APRESENTAÇÃO: 19/12/2024

Consulte pela Chave de Acesso em

<https://www.dfe.ms.gov.br/info/consulta>

Chave de Acesso

5024 1215 4138 2600 0150 6600 1024 0821 5620 4698 8066

EMITIDO EM CONTINGÊNCIA

Pendente de Autorização

Encargo de Uso do Sistema de Distribuição (Def. 104/048, R\$ 02,04)
- Tarifa Social de Energia Elétrica - TSEE foi criada pela Lei nº 10.438, de 26 de abril de 2002.
- Sua unidade foi liberada como baixa renda, tendo um histórico de 13,65,00.

Datas de Leituras	Leitura Anterior	Leitura Atual	Nº Dias	Próxima Leitura
	21/11/2024	19/12/2024	28	17/01/2025

ITENS DA FATURA	Unid.	Quant.	Preço unit. c/ tributos (R\$)	Valor Total (R\$)	PIS/ Cofins (R\$)	Base Calc. ICMS (R\$)	Aliq. ICMS (%)	ICMS (R\$)	Tarifa unit. (R\$)
Consumo acima de 220kWh-BR	5		0,982140	4,91	0,24	4,91	17	0,83	0,765620
Consumo - 101 a 220kWh-BR	120		0,883920	106,07	5,35	106,07	17	18,04	0,869820
Consumo - 31 a 100kWh-BR	70		0,599290	41,25	2,08	41,25	17	7,01	0,499270
Consumo até 30kWh-BR	30		0,343740	10,31	0,53	10,31	17	1,75	0,267460
Adic. B. Amarela			1,26	0,06	1,26		17	0,21	
Subsídio				58,95	2,97		17	10,02	
LANÇAMENTOS E SERVIÇOS									
Devolução Subsídio				-45,95	0,00		0	0,00	
CONT.IL.PUB.CIP MUNICIPAL				-45,95	0,00		0	0,00	
TOTAL:			222,76	11,23	222,76	37,86			

CONSUMO / kWh	Nº DIAS FAT	Tributo	Base de Cálculo (R\$)	Aliquota (%)	Valor (R\$)
DEZ/24	225				
JAN/24	248				
FEB/24	251				
MAR/24	276				
ABR/24	272				
MAY/24	268				
JUN/24	280				
JUL/24	207				
AGO/24	197				
SET/24	258				
OUT/24	269				
NOV/24	290				
DEZ/24	225				
Média	242				
* Faturamento pela mediatritrino					

Tributo	Base de Cálculo (R\$)	Aliquota (%)	Valor (R\$)
PIS/PASEP	184,82	1,0845	2,00
COFINS	184,82	4,9955	9,23
ICMS	222,75	17,00	37,86

RESERVADO AO FISCO
Art. 41, inciso V, alínea a do RICMS/MS - 1998
EMITIDO EM CONTINGÊNCIA
Pendente de Autorização

Medidor	Grandezas	Período horários	Leitura Anterior	Leitura Atual	Const. Medidor	Consumo kWh
00033009602	kWh	Total	16033	16258	1	225

Situação de Débitos

FATURAS EM ATRASO

CADASTRE SUA FATURA EM DÉBITO AUTOMÁTICO UTILIZANDO O CÓDIGO: 00033895996
Esta NOTA FISCAL/CONTA DE ENERGIA fica disponível para pagamento a partir de 19/12/2024

PAGAR PREFERENCIALMENTE NO ITAU

CONTA PAGA - Data de Pagamento: 06/01/2025

PAGADOR: LUIZ ABRAO CNPJ/CPF: 741.697.268-04

RUA OLIVEIRA BORGES 20 CASA - SANTA TEREZINHA - RIO VERDE DE MATO GROSSO / MS

Nosso Número	Nr Documento	Data de Vencimento	Valor do Documento	Valor Pago
109/08215941-1	3389599-2024-12-9	11/01/2025	222,76	

BENEFICIÁRIO: ENERGISA MATO GROSSO DO SUL - DISTRIBUIDORA DE EI 15.413.826/0001-50
AV GURY MARQUES, 8000 - SAIDA PARA S PAULO - CAMPO GRANDE / MS - CEP 79072-900

Agência / Código do Beneficiário: 2938/59721-4

PAGUE POR
PIX

- 1 Abra o app do seu banco.
- 2 Selecione "PIX".
- 3 Aponte a câmera para o QR Code.
- 4 Confirme o pagamento.