

REPUBLICA FEDERATIVA DO BRASIL  
MINISTÉRIO DA INFRAESTRUTURA  
DEPARTAMENTO NACIONAL DE TRANSITO  
CARTeira NACIONAL DE HABILITACAO

PR

NOME  
**RENATO JOSE DE SOUZA**

DOC. IDENTIDADE / ORG. EMISSOR / UF  
9402978-3 GESP PR

CPF  
065.144.009-22 DATA NASCIMENTO  
22/02/1987

FILIAÇÃO  
RUBENS ALVES DE SOUZA  
NILDA MONTES DE SOUZA

PERMISSÃO ACC CAT. HAB  
AD

Nº REGISTRO  
03587895801 VALIDADE  
12/04/2031 1ª HABILITAÇÃO  
19/04/2005

OBSERVAÇÕES

LOCAL  
JARDIM ALEGRE, PR DATA EMISSÃO  
16/04/2021

ASSINATURA DO EMISSOR  
24865460595  
PR919711749

PARANÁ

VÁLIDA EM TODO O TERRITÓRIO NACIONAL  
2197217871

PROIBIDO PLASTIFICAR  
2197217871



0800 51 00 116 - www.copel.com

DANF3E - DOCUMENTO AUXILIAR DA  
NOTA FISCAL ELETRÔNICA DE ENERGIA ELÉTRICA  
Copel Distribuição S.A.  
R Jose Izidoro Biazetto, 158 - Bloco C - Mossungue  
CEP: 81200-240 - Curitiba - PR  
CNPJ 04.368.898/0001-06  
INSC. ESTADUAL 9023307399

Responsável pela Iluminação Pública: Município 0800 715 0800

Classificação:  
B1 Residencial / Residencial

Tipo de Fornecimento:  
Monofásico / 30A

DATAS DE  
LEITURAS

Leitura anterior  
20/09/2024

Leitura atual  
22/10/2024

Nº de dias  
32

Próxima Leitura  
22/11/2024

Nome: RENATO JOSE DE SOUZA

UNIDADE CONSUMIDORA

85246255

▲ CÓDIGO DÉBITO AUTOMÁTICO ▲

Endereço: R Benedito de Jesus Battisteti, 868 -  
Centro  
CEP: 86860-000  
Cidade: Jardim Alegre - Estado: PR  
CPF: \*\*\*,\*\*\*-09-22



NOTA FISCAL No. 129619066 - SÉRIE 3 / DATA DE EMISSÃO: 23/10/2024

Consulte Chave de Acesso em:

<https://nf3e.fazenda.pr.gov.br/nf3e/NF3eConsulta?wsdl>

Chave de Acesso

4124 1004 3688 9800 0106 6600 3129 6190 6610 7791 0269

Protocolo de Autorização: 1412400052460971 - 23/10/2024 às 04:43:50America/Sao\_Paulo

REF: MÊS / ANO	VENCIMENTO	TOTAL A PAGAR
10/2024	13/11/2024	R\$270,89

Itens de fatura	Unid.	Quant.	Preço unit (R\$) com tributos	Valor (R\$)	PIS/ COFINS	ICMS	Tarifa unit. (R\$)	Tributo	Base de Cálculo (R\$)	Alíquota (%)	Valor (R\$)
ENERGIA ELET CONSUMO	kWh	265	0,380151	100,74	4,70	19,14	0,290190	ICMS	242,33	19%	46,04
ENERGIA ELET USO SISTEMA	kWh	265	0,445132	117,96	5,50	22,41	0,339820	COFINS	190,28	4,7254%	9,28
ENERGIA CONS. B.VERMELHA	kWh	82,8125	0,058325	4,83	0,22	0,92	0,044630	PIS	196,28	1,0306%	2,02
ENERGIA CONS. B.VERMELHA P2	kWh	182,1875	0,103190	18,80	0,88	3,57	0,078770				
CONT ILUMIN PUBLICA MUNICIPIO	UN	1	28,560000	28,56							
TOTAL				270,89	11,30	46,04					

HISTÓRICO DE CONSUMO / kWh		
CONSUMO FATURADO		Nº DIAS FAT.
OUT24	265	32
SET24	228	30
AGO24	197	30
JUL24	202	32
JUN24	181	30
MAI24	251	29
ABR24	253	32
MAR24	294	29
FEV24	268	32
JAN24	312	31
DEZ23	262	28
NOV23	240	30
OUT23	278	32

Medidor	Grandezas	Postos horários	Leitura Anterior	Leitura Atual	Const Medidor	Consumo kWh
0820206910	CONSUMO kWh	TP	5862	6127	1	265

Reservado ao Fisco

PERÍODO FISCAL: 23/10/2024

72E6.FC17.44F0.A18D.7B9E.5E85.20E6.BA4A

REAVISO DE VENCIMENTO

INCLUSO NA FATURA PIS R\$2,02 E COFINS R\$9,28 CONFORME RES. ANEEL 130/2005.

A qualquer tempo pode ser solicitado o cancelamento de valores não relacionados à prestação do serviço de energia elétrica, como convênios e doações.

Períodos Band.Tarif.: Vermelha P1:21/09-30/09 Vermelha P2:01/10-22/10

UNIDADE CONSUMIDORA	MÊS REFERÊNCIA	VENCIMENTO	TOTAL A PAGAR
85246255	10/2024	13/11/2024	R\$270,89



PIX

Número da fatura: FAT-01-20247587791026-22

836700000026 708901110005 001010202479 587791026228

NÃO RECEBER - FATURA ARRECADADA

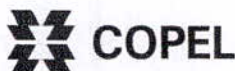

## CONTRATO DE COMPRA E VENDA

De um lado como primeiro contratante Sr. **CARLOS FRANCISCO PIRES**, funcionário público, portador da cédula de identidade RG nº 4.057.237-6-SSP/PR e inscrito no CPF nº 635.416.459-20, casado com **MARCILENE ADELIA COELHO PIRES**, portadora da cédula de identidade RG nº 5.237.319-0-SSP/PR e inscrita no CPF nº 747.351.449-00, residentes e domiciliados na Rua Hortência, 349, Jardim América I, nesta cidade de Jardim Alegre, Estado do Paraná., de agora em diante denominados promitentes **VENDEDOR** (es) (a) e de outro lado como segundo contratante Sr. **RENATO JOSÉ DE SOUZA**, brasileiro, agricultor, casado, portador da cédula de identidade RG nº 9402978-3 SSP/Pr e inscrito no CPF nº 065.144.009-22, residente e domiciliado na Rua Castelo Branco, 868, bairro conjunto Frontino de Lima, Município de Jardim Alegre, Estado do Paraná, e sua esposa, Sra. **JULLIANA CRISTINA ANTONIASSI DE SOUZA**, brasileira, professora, casado, portadora da cédula de identidade RG nº 8.093.897-7 SSP/Pr e inscrito no CPF nº 053.225.869-03, residente e domiciliado na Rua Castelo Branco, 868, bairro conjunto Frontino de Lima, Município de Jardim Alegre, Estado do Paraná, denominado promitente **COMPRADOR** (es) resolve constituir o presente contrato conforme cláusulas e condições seguintes:

**CLAUSULA PRIMEIRA:** Os promitentes vendedores são legítimos e possuidores da data de terras nº 35-1, com área de 30.000,00m<sup>2</sup> (trinta mil metros quadrados), situada na Gleba Bulha, Seção "A", Município de Jardim Alegre, Estado do Paraná, com limites e confrontações constante na matrícula nº 46.503 do CRI de Ivaiporã – Pr.

**CLAUSULA SEGUNDA:** Os promitentes vendedores vendem como de fato venderam aos promitentes compradores uma área de terra medindo 1.500,00m<sup>2</sup>, sendo, 15,00mts de frente para o asfalto e 100,00mts de profundidade, Lotes numero 01 do imóvel acima pelo preço justo e acertado correspondente à R\$ 70.000,00 (Setenta mil reais) sendo pago da seguinte forma

**Forma de pagamento.**

**Troca no lote no loteamento Residencial Borin – Jardim Paraíso – Jardim Alegre Pr. Rua Amarilis 537 Quadra 2 Lote 17**

**CLAUSULA TERCEIRA:** A promitente compradora tomara posse do imóvel que esta adquirindo a partir desta data podendo fazer todas e quaisquer modificações que julgar necessário no imóvel.



**CLAUSULA QUARTA:** Os vendedores se responsabilizam por todos os impostos ônus que estiverem em atraso que foram lançados sobre o imóvel até a presente data.

**CLAUSULA QUINTA:** Obrigam-se as partes a respeitar o presente contrato bem como seus sucessores e herdeiros em todas as cláusulas e condições, incorrendo a parte infringir qualquer disposição a multa contratual de 30% sobre o valor do contrato.

**CLAUSULA SEXTA:** Os vendedores se responsabilizam e se comprometem assinar todos e quaisquer documentos necessários para a devida transferência ou escritura definitiva, quando for solicitado.

**CLAUSULA SETIMA:** O presente contrato é em caráter irrevogável e irrevogável, respondendo cada um dos contratados, pelo que dele não poderão as partes se arrependerem devendo ele ser fielmente cumpridor por eles e seus sucessores e herdeiros.

**CLAUSULA OITAVA:** Elegem o fórum da Comarca de Ivaiporã – Paraná, para dirimir quaisquer dúvidas que venham a surgir sobre o referido instrumento de contrato.

E por estarem justos e contratando assinam o presente contrato na forma da lei, na presença de testemunhas das mesmas conhecidas.

Jardim Alegre – Pr, 11 de agosto de 2020.

  
Vendedor(a): CARLOS FRANCISCO PIRES

  
Vendedor(a): MARCILENE ADELIA COELHO PIRES

Comprador(a): RENATO JOSÉ DE SOUZA

Comprador(a): JULLIANA CRISTINA ANTONIASSI DE SOUZA

LOTE DE TERRAS Nº  
 LOCAL: GLEBA BULHA - SECÇÃO "A"  
 ÁREA:  
 PROPRIETÁRIO:  
 JARDIM ALEGRE - ESTADO DO PARANÁ

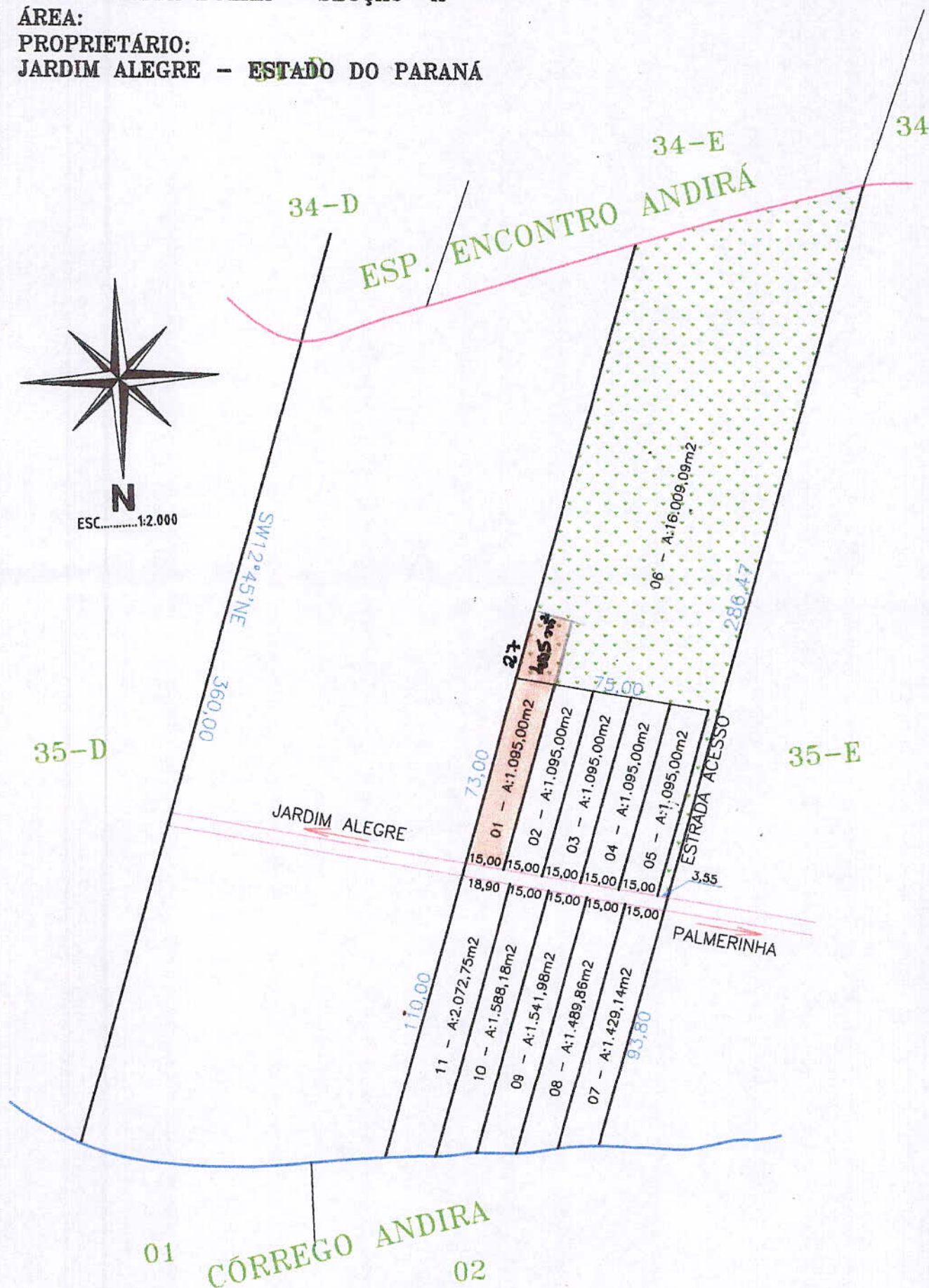



REPÚBLICA FEDERATIVA DO BRASIL

REGISTRO CIVIL  
ESTADO DO PARANÁ  
COMARCA DE SÃO JOÃO DO IVAÍ - MUNICÍPIO DE LUNARDELLI  
ODILON CARVALHO JUNIOR  
Oficial do Registro civil  
MARIA AP. BROSO CARVALHO - FÁBIO JERÔNIMO CARVALHO  
MARA LUCIA GASPAROTI CARVALHO  
ESCREVENTES

## CASAMENTO Nº. 2.206

CERTIFICO que, as folhas-051, do livro B/19, de registro de casamento foi feito, o assento de casamento de: **“RENATO JOSÉ DE SOUZA”** e **“JULLIANA CRISTINA FONSECA ANTONIASSI”**, contraídos perante o MM. Juiz de paz Sr. Alvim Novais, e as teste-nunhas: as constantes do termo.

**ELE**, solteiro, natural de Primeiro de Maio, Estado do Paraná, nascido aos vinte e dois (22) de fevereiro (02) de 1.987, profissão agricultor, residente e domiciliado na Fazenda Pouso Alegre, neste município de Lunardelli, Estado do Paraná, filho de: **“RUBENS ALVES DE SOUZA”**, agricultor, natural de Primeiro de maio, Estado do Paraná; e **“NILDA MONTES DE SOUZA”**, agricultora, natural de Maringá, Estado do Paraná, residentes e domiciliados na Fazenda Pouso Alegre, neste município de Lunardelli, Estado do Paraná.

**ELA**, solteira, natural de São João do Ivaí, Estado do Paraná, nascida aos doze (12) de agosto (08) de 1.986, profissão estudante, residente e domiciliada na Rua Miguel Candido Couto, nº.153, em São João do Ivaí, Estado do Paraná, filha de: **“PEDRO ANTONIASSI”**, do comércio, natural de Bariri, Estado de São Paulo, **“NEIDE FONSECA ANTONIASSI”**, do comércio, natural de Severina, Estado de São Paulo, residentes e domiciliados na Rua Miguel Candido Couto, nº.153, em São João do Ivaí, Estado do Paraná.

A contraente passará a assinar-se: **“JULLIANA CRISTINA ANTONIASSI DE SOUZA”**, foram apresentados os documentos exigidos pelo artigo 1525 Nº. 1, 3 e 4 do Código Civil. Observações: O regime adotado é o de Comunhão Parcial de Bens. O casamento será realizado nesta data, ou seja: 27.01.2.007.

O referido é verdade e dou fê.  
Lunardelli – PR., 27 de janeiro (01) de 2.007.





PREFEITURA MUNICIPAL DE JARDIM ALEGRE

75.741.363/0001-87

MARIANA LEITE FELIX

86.860-000 Jardim Alegre - PR

Competência <b>Setembro</b>	Ano <b>2024</b>	Tipo Folha <b>Folha Normal</b>	Banco <b>237</b>	Agência <b>931-8</b>	Conta Corrente <b>0000997-0</b>	CPF <b>053.225.869-03</b>
Nome do Funcionário <b>JULLIANA CRISTINA ANTONIASSI DE SOUZA</b>				Classe <b>Efetivo (Estatutário)</b>		Matrícula <b>32093</b>
Função - Faixa Salarial <b>PROFESSOR(A) 20 HORAS - C05</b>				C. H. Semanal <b>20 Hrs</b>	C. H. Mensal <b>100 Hrs</b>	Data Admissão <b>11/04/2016</b>
Secretaria <b>06-SECRETARIA MUNICIPAL DE EDUCAÇÃO</b>						Deptes. Salário Família <b>1</b>
Lotação <b>06.01.201900101 - ENSINO FUNDAMENTAL- FUNDEB 70%</b>						Dependentes IRRF <b>2</b>

**DEMONSTRAÇÃO DO MÊS**

Código	Descrição	Ref.	Rendimentos	Descontos
1	SALÁRIO	30,00	2.601,49	
17	QUINQUÊNIO	5,00	130,07	
528	INSS	12,00		226,60

Rendimento Base <b>R\$ 2.601,49</b>	Depósito FGTS <b>R\$ 0,00</b>	Rendimentos <b>R\$ 2.731,56</b>	Descontos <b>R\$ 226,60</b>
Base Previdência <b>R\$ 2.731,56</b>	Base IRRF <b>R\$ 2.125,78</b>	Total Líquido	<b>R\$ 2.504,96</b>



PREFEITURA MUNICIPAL DE JARDIM ALEGRE

75.741.363/0001-87

MARIANA LEITE FELIX

86.860-000 Jardim Alegre - PR

Competência <b>Outubro</b>	Ano <b>2024</b>	Tipo Folha <b>Folha Normal</b>	Banco <b>237</b>	Agência <b>931-8</b>	Conta Corrente <b>0000997-0</b>	CPF <b>053.225.869-03</b>
Nome do Funcionário <b>JULLIANA CRISTINA ANTONIASSI DE SOUZA</b>				Classe <b>Efetivo (Estatutário)</b>		Matrícula <b>32093</b>
Função - Faixa Salarial <b>PROFESSOR(A) 20 HORAS - C05</b>				C. H. Semanal <b>20 Hrs</b>	C. H. Mensal <b>100 Hrs</b>	Data Admissão <b>11/04/2016</b>
Secretaria <b>06-SECRETARIA MUNICIPAL DE EDUCAÇÃO</b>						Deptes. Salário Família <b>1</b>
Lotação <b>06.01.201900101 - ENSINO FUNDAMENTAL- FUNDEB 70%</b>						Dependentes IRRF <b>2</b>

**DEMONSTRAÇÃO DO MÊS**

<b>Código</b>	<b>Descrição</b>	<b>Ref.</b>	<b>Rendimentos</b>	<b>Descontos</b>
1	SALÁRIO	30,00	2.601,49	
17	QUINQUÊNIO	5,00	130,07	
528	INSS	12,00		226,60

Rendimento Base <b>R\$ 2.601,49</b>	Depósito FGTS <b>R\$ 0,00</b>	Rendimentos <b>R\$ 2.731,56</b>	Descontos <b>R\$ 226,60</b>
Base Previdência <b>R\$ 2.731,56</b>	Base IRRF <b>R\$ 2.125,78</b>	Total Líquido	<b>R\$ 2.504,96</b>

RECIBO DE PAGAMENTO DE SALÁRIO MENSAL					Competência Agosto/2024	
Empresa 1109 ASSOCIACAO DE PAIS E AMIGOS DOS EXCEPCIONAIS DE JARDIM ALEGR Rua PIO XII , 177 - CENTRO JARDIM ALEGRE FR 86860-000 CNPJ: 78.277.191/0001-20					Divisão R.H. 100.000.000	
					Função Pedagogo(a)	
Nº Reg. 00134	Chapa	Nome JULLIANA CRISTINA ANTONIASSI DE SOUZA				
Cód.	Descrição		Referência	Vencimentos		Descontos
001	SALARIO NORMAL		30,00	2.105,36		
390	HORA ATIVIDADE			294,75		
004	DESCANSO SEMANAL REMUNERADO(A)			350,89		
101	I.N.S.S.		8,32			228,93
RESUMODO SALÁRIO		Salário Base 2.105,36	Sal. Contribuição 2.751,00	Total de Vencimentos 2.751,00		Total de Descontos 228,93
Base Cál. F.G.T.S 2.751,00		F.G.T.S do Mês 220,08	Base Cál. I.R. 2.186,20	LÍQUIDO A RECEBER		2.522,07



PREFEITURA MUNICIPAL DE JARDIM ALEGRE

75.741.363/0001-87

MARIANA LEITE FELIX

86.860-000 Jardim Alegre - PR

Competência <b>Agosto</b>	Ano <b>2024</b>	Tipo Folha <b>Folha Normal</b>	Banco <b>237</b>	Agência <b>931-8</b>	Conta Corrente <b>0000997-0</b>	CPF <b>053.225.869-03</b>
Nome do Funcionário <b>JULLIANA CRISTINA ANTONIASSI DE SOUZA</b>				Classe <b>Efetivo (Estatutário)</b>		Matrícula <b>32093</b>
Função - Faixa Salarial <b>PROFESSOR(A) 20 HORAS - C05</b>				C. H. Semanal <b>20 Hrs</b>	C. H. Mensal <b>100 Hrs</b>	Data Admissão <b>11/04/2016</b>
Secretaria <b>06-SECRETARIA MUNICIPAL DE EDUCAÇÃO</b>						Depes. Salário Família <b>1</b>
Lotação <b>06.01.201900101 - ENSINO FUNDAMENTAL- FUNDEB 70%</b>						Dependentes IRRF <b>2</b>

**DEMONSTRAÇÃO DO MÊS**

<b>Código</b>	<b>Descrição</b>	<b>Ref.</b>	<b>Rendimentos</b>	<b>Descontos</b>
1	SALÁRIO	30,00	2.601,49	
17	QUINQUÊNIO	5,00	130,07	
528	INSS	12,00		226,60

Rendimento Base <b>R\$ 2.601,49</b>	Depósito FGTS <b>R\$ 0,00</b>	Rendimentos <b>R\$ 2.731,56</b>	Descontos <b>R\$ 226,60</b>
Base Previdência <b>R\$ 2.731,56</b>	Base IRRF <b>R\$ 2.125,78</b>	Total Líquido	<b>R\$ 2.504,96</b>



# Extrato de Conta Salário

Cliente: JULLIANA C F ANTONIASSI

Agência: 2209-8 Conta: 12585-7

## Lançamentos

Dia	Histórico	Valor
02/09/2024	Saldo Anterior	0,00 (+)
03/10/2024	Salário ord empregador	2.522,07 (+)
03/10/2024	Transferência enviada	2.522,07 (-)
31/10/2024	SALDO	0,00 (+)

Total Aplicações Financeiras 0,00

\* Saldos por dia Base

Sujeitos a confirmação no momento da contratação



## Extrato de Conta Salário

Cliente: **JULLIANA C F ANTONIASSI**

Agência: 2209-8 Conta: 12585-7

### Lançamentos

Dia	Histórico	Valor
03/10/2024	Saldo Anterior	0,00 (+)
01/11/2024	Salário ord empregador	2.522,07 (+)
01/11/2024	Transferência enviada	2.522,07 (-)
13/11/2024	SALDO	0,00 (+)

### Informações Adicionais

Juros	0,00
Data de Debito de Juros	02/12/2024
IOF	0,00
Data de Debito de IOF	02/12/2024

Total Aplicações Financeiras 0,00

\* Saldos por dia Base

Sujeitos a confirmação no momento da contratação