

REPÚBLICA FEDERATIVA DO BRASIL



SECRETARIA DE ESTADO DA SEGURANÇA PÚBLICA
INSTITUTO DE IDENTIFICAÇÃO DO PARANÁ

RG: 5.547.817-1



POLEGAR DIREITO



Apamei da 2ª família da Silva

CARTEIRA DE IDENTIDADE

Carteira de Identidade

VÁLIDA EM TODO O TERRITÓRIO NACIONAL

REGISTRO GERAL: 5.547.817-1

DATA DE EXPEDIÇÃO: 12/02/2007

NOME: APARECIDA LEONILDA DA SILVA

FILIAÇÃO: JOÃO BATISTA DA SILVA

JORGINA EXPEDIDO DA SILVA

NATURALIDADE: SANTA INES/PR

DATA DE NASCIMENTO: 08/11/1962

DOC. ORIGEM: COMARCA=COLORADO/PR, SANTA INES

C.NASC=634, LVRO=1A, FOLHA=159

CURITIBA/PR



LEI Nº 7.116 DE 29/08/83

Carteira de Identidade



Ministério da Fazenda
Receita Federal

COMPROVANTE DE INSCRIÇÃO CPF

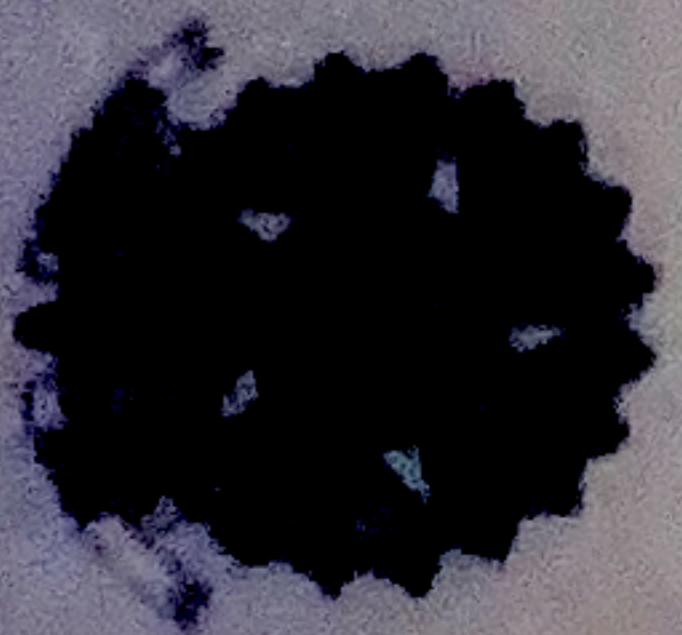

Número

825.767.509-15

Nome

APARECIDA LEONILDA DA SILVA

Nascimento

02/11/1962

CEDULA DE IDENTIDADE



POLEGAR DIREITO

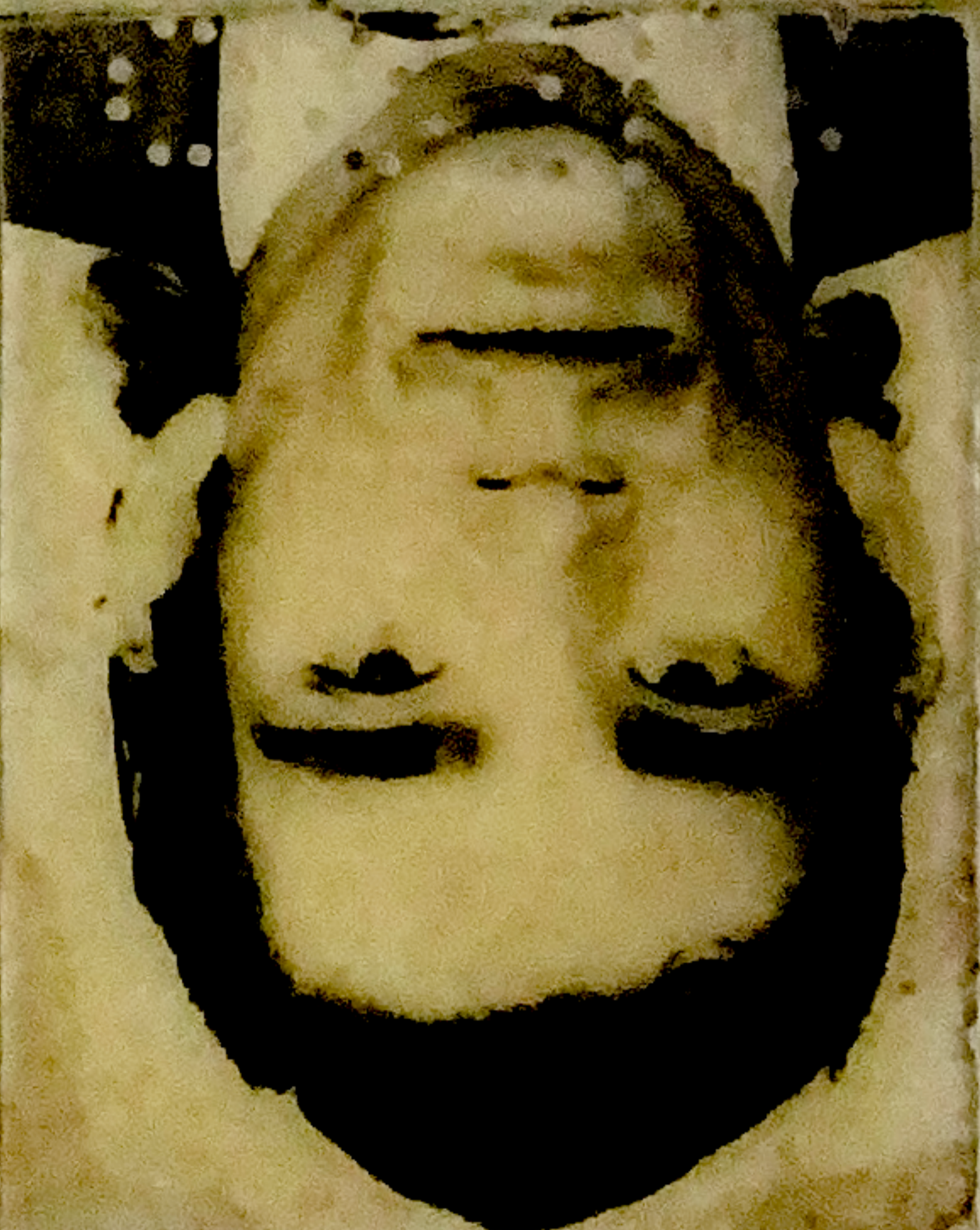

Gilson Soares de Barros

ASSINATURA DO PORTADOR

VALIDA EM TODO O TERRITÓRIO NACIONAL

REPÚBLICA FEDERATIVA DO BRASIL

SECRETARIA DE SEGURANÇA PÚBLICA

INSTITUTO DE IDENTIFICAÇÃO DO PARANÁ

REGISTRO GERAL 982.173



NOME GILVAN CARNEIRO DE CARVALHO

FILIAÇÃO

Euclydes Carneiro de Carvalho
Clarinda Nunes de Carvalho

Itaíba-PE-

16-Agos-1950.

NATURALIDADE

DATA DO NASCIMENTO

CURITIBA - PR

23-Set-1972.

[Handwritten signature]

DIRETOR

(VALIDA EM TODO O TERRITÓRIO NACIONAL)



MINISTÉRIO DA FAZENDA
Secretaria da Receita Federal

CPF

Cadastro de Pessoas Físicas

Número de Inscrição

331.100.859-68

Nome

GILVAN CARNEIRO DE CARVALHO

Nascimento

16/08/1950





COPEL

Aqua Energia

0800 51 00 116 - www.copel.com.br

DANFSE - Documento Auxiliar da Nota Fiscal Eletrônica de Energia Elétrica
COPEL DISTRIBUIÇÃO S.A.
RUA R JOSÉ ZIDORO BIAZETTO 108
CEP 81200-240 - CURITIBA/PR
CNPJ 0438888000106 I.E. 9023307399

Responsavel pela Iluminacao Publica: Municipio 44 3260 1144

Classificacao:
RESIDE/RESIDENCIAL

Tipo de Fornecimento:
MONOFASICO / 60A

GILVAN CARNEIRO DE CARVALHO

R VER PEDRO JOAQUIM ROQUE, 639 - QD15 LT 39

CEP: 87180000

Cidade: PRESIDENTE CASTELO B - PR

CPF: ***.***.59-68



PAGUE COM PIX

AS [1.6.29.0]

UNIL DEB

80683185

▲ CÓDIGO DÉBITO AUTOMÁTICO

CÓDIGO DO CLIENTE

REF: MÊS / ANO

VENCIMENTO

TOTAL A PAGAR

09/2024

10/10/2024

R\$ 132,18



NOTA FISCAL No 122982691 - SERIE 3 / DATA EMISSAO: 18/09/2024

Consulte Chave de Acesso em:
<https://nf3e.fazenda.pr.gov.br/nf3e/NF3eConsulta?wsdl>
Chave de acesso:
41240904368898000106660031229826912069537859
Protocolo de Autorizacao: - as -03:00
EMITIDA EM CONTINGENCIA - Pendente de Autorizacao

DATAS
DE LEITURAS

Leitura Anterior
19/08/2024

Leitura Atual
18/09/2024

N. Dias
30

Proxima Leitura
18/10/2024

Itens da Fatura	Unidade	Quantidade	Preco unit (R\$) com tributos	Valor (R\$)	PIS / COFINS	ICMS	Tarifa unit.(R\$)
(01) CONSUMO	kWh	124	0,379112	47,01	2,10	8,93	0,290190
(02) USO SISTEMA	kWh	124	0,443951	56,06	2,46	10,46	0,339820
(03) B. VERME.P1	kWh			4,33	0,19	0,82	
(04) CONT ILUMIN				25,79			
TOTAL				132,18			

EVITE TRANSITORIOS: PAGUE SUA CONTA DE ÁGUA EM DIA.

BERTOLO CENTRO

PAGO



SAMAE - SERVIÇO AUTÔNOMO MUNICIPAL DE ÁGUA E ESGOTO
CONVENIADO COM A FUNDAÇÃO NACIONAL DE SAÚDE - FUNASA
Rua Vereador Pedro Joaquim Roque, 562 - Jardim Progresso
Cx. P: 23 - Fone/Fax: (44) 3250-1180 - CEP: 87.180-000
CNPJ/MF: 02.017.041/0001-16 - Presidente Castelo Branco-PR.
OSCIPAR Órgão Regulador: (44) 3123-2830

Numero Inscrição: **Q15- D39** | Status: **Ativa** | Rota Seq. **4 419**
E-mail: **samae-pcb@uol.com.br** | **001466 Dv:2**

NOME: **GILVAN CARNEIRO DE CARVALHO**
Num. C.P.F.: **331.100.859-68 (Água Com Tratamento.)**
Endereço: **RUA- VER. PEDRO J. ROQUE Nº 639**
CASA
JARDIM PROGRESSO CEP. 87.180-000

N. Hidrômetro: **Y22R020572** | Tipo Economia: **1 (Res)** | MES Referência: **SET/2024**

	D. Leitura	Leitura	Consumo	C. Faturado	Media 3(M)
Anterior	16/08/2024	245			
Atual	18/09/2024	262			15

Tarifas por Faixa Consumo			Consumo ULT Meses (m3)	
Ate 5 - 5 M3 -	13.25	13.25	AGO/2024	16 m3 74.88
6 A 10 - 5 M3 -	13.60	26.85	JUL/2024	14 m3 62.22
11 A 15 - 5 M3 -	15.05	41.90	JUN/2024	17 m3 82.72
16 A 25 - 2 M3 -	9.80	51.70	MAI/2024	14 m3 62.22
			ABR/2024	14 m3 62.22
			MAR/2024	14 m3 62.22

Discriminação do Faturamento	Valor (R\$)
tarifa de água ()	51.70
tarifa de esgoto (60%) ()	31.02

CERTIDÃO DE CASAMENTO

Contraentes :

* **GILVAN CARNEIRO DE CARVALHO** *

e

* **APARECIDA LEONILDA DA SILVA DE CARVALHO** *

Matricula:

081588 01 55 2014 2 00013 057 0001575 78

Nome completo de solteiros, datas e locais de nascimentos, nacionalidade e filiação dos cônjuges

GILVAN CARNEIRO DE CARVALHO, nascido aos 16 de agosto de 1950, em Itaíba - PE, de nacionalidade brasileira, divorciado, zelador, filho de EUCLIDES CARNEIRO DE CARVALHO e CLARINDA NUNES DE CARVALHO. * *

APARECIDA LEONILDA DA SILVA, nascida aos 02 de novembro 1962, em Santa Inês - PR, de nacionalidade brasileira, solteira, do lar, filha de JOÃO BATISTA DA SILVA e JEORGINA EXPEDITO DA SILVA. * *

Data do registro do casamento (por extenso)

Vinte e três de julho de dois mil e quatorze. * *

Dia
23

Mês
07

Ano
2014

Regime de Bens do Casamento

Separação de Bens. * *

Nome que cada um dos cônjuges passou a utilizar (quando houver alteração)

APARECIDA LEONILDA DA SILVA DE CARVALHO. * *

Observações/averbações

Escritura de Pacto Antenupcial lavrada às fls. 100, do livro 34-E, deste Cartório, registrada sob nº 22.241 do livro 3 aux. do Registro Imobiliário desta Comarca. Casamento celebrado pelo MM Juiz de Paz Sr. Edi Carlos de Oliveira. Nada mais consta. * *

Serviço Distrital de Presidente Castelo Branco

Oficial Registrador: Luiz Ornelas Neto

O Conteúdo da Certidão é verdadeiro. Dou fé.

Município: Pres. Castelo Branco - PR

Comarca de Nova Esperança - PR

Pres. Castelo Branco, 23 de julho de 2014.

End.: Avenida Julio Faccin, 228 - centro

CEP: 87180-000

Fone: (44) 3250-1762

LUIZ ORNELAS NETO - Oficial Designado

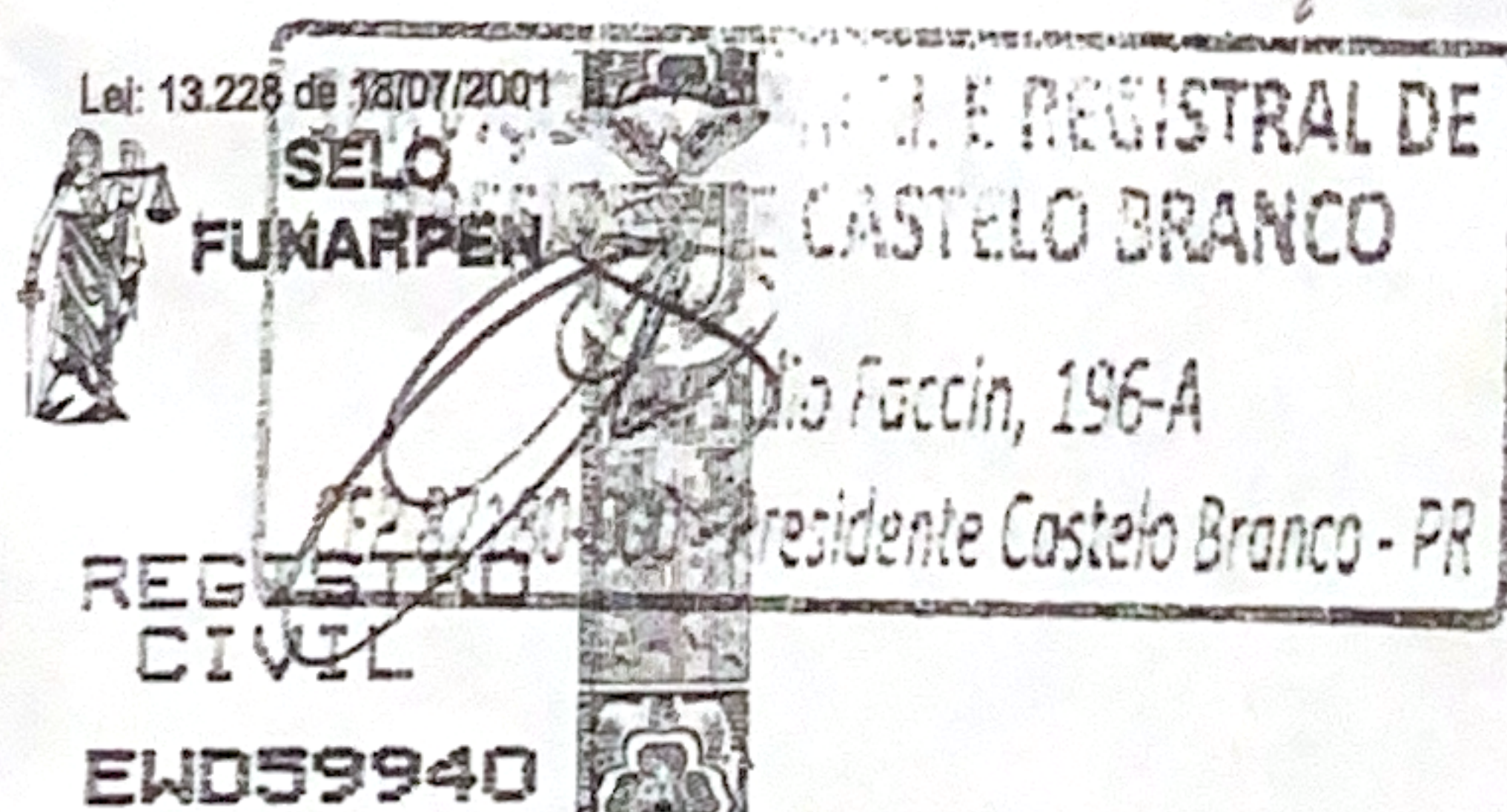

CONTRATO PARTICULAR DE COMPROMISSO DE COMPRA E VENDA:

QUE, entre si fazem, de um lado, como PROMITENTE VENDEDOR - **JOÃO BROLEZE**, brasileiro, comerciante, portador da CI RG n.º 1.029.845-8 SSP/PR, inscrito no CPF/MF sob n.º 171.965.749-15 e sua mulher **IRACI VICENTINI BROLEZE**, brasileira, comerciante, portadora da CI RG n.º 8.381.866-2 SSP/PR, inscrita no CPF/MF sob n.º 960.314.929-20, residentes e domiciliados na Rua Professor David Fassina, s/n.º, Parque Iroí, nesta Cidade de Presidente Castelo Branco, Estado do Paraná; e de outro lado, como **COMPROMISSÁRIOS COMPRADORES: GILVAN CARNEIRO DE CARVALHO**, pintor, portador da CI RG n.º 982.173 SSP/PR, inscrito no CPF/MF sob n.º 331.100.859-68 e sua mulher **APARECIDA LEONILDA DA SILVA**, do lar, portadora da CI RG n.º 5.547.817-1 SSP/PR, inscrita no CPF/MF sob n.º 825.767.509-15, brasileiros, casados sob o Regime Comunhão Parcial de Bens, residentes e domiciliados na Rua Pedro Striotto, no Jardim Progresso, nesta Cidade de Presidente Castelo Branco, Estado do Paraná; os quais tem entre si justos e contratados o seguinte:

CLÁUSULA PRIMEIRA:

Pelos outorgantes vendedores, me foi dito, que a justo título e absolutamente livre e desembaraçado de quaisquer dúvidas e ônus reais, ou mesmo de hipotecas legais, que é senhor e legítimo possuidor de uma **Data de terras sob nº 15 (quinze), da quadra n.º 39 (trinta e nove), com a área de 219,52 (duzentos e dezenove virgula cinqüenta e dois) metros quadrado, localizada na Rua Vereador Pedro Joaquim Roque, 639, no Jardim Progresso, em Presidente Castelo Branco, Estado do Paraná,** com cadastro imobiliário junto a Prefeitura Municipal sob n.º 01.02.0280.0522.001 as seguintes divisas, metragens e confrontações que são de conhecimento dos Compromissários Compradores.

CLÁUSULA SEGUNDA:

Pelo presente instrumento e na melhor forma de direito, eles PROMITENTES VENDEDORES, neste ato vendem como de fato vendido tem na pessoa dos COMPROMISSÁRIOS COMPRADORES, a referida data pelo preço certo e ajustado de R\$ 7.500,00 (sete mil e quinhentos reais), que será pago neste ato em moeda corrente nacional, que contou e achou exata dando-lhe desde já plena, geral e irrevogável quitação, transferindo-lhes toda posse, domínio, direito e ações para os COMPROMISSÁRIOS COMPRADORES para que os mesmos possam usar, gozar e livremente dispor como seu que é e fica sendo de hoje em diante por força deste contrato.

CLÁUSULA TERCEIRA:

A competente escritura de compra e venda será outorgada aos COMPROMISSÁRIOS COMPRADORES ou em nome de quem os mesmos indicarem, no momento em que solicitar.

CLÁUSULA QUARTA:

Declara os PROMITENTES VENDEDORES que o imóvel na cláusula primeira citada encontra-se livre e desembaraçado de quaisquer dúvidas e ônus reais ou mesmo de hipotecas legais.

CLÁUSULA QUINTA:

Todos os impostos e taxas, lançados e vencidos sobre o imóvel em nome dos PROMITENTES VENDEDORES até a presente data, ficarão sob inteira e única responsabilidade do mesmo, e os lançado a partir desta data ficarão sob inteira e única responsabilidade dos COMPROMISSÁRIOS COMPRADORES.

CLÁUSULA SEXTA:

Os PROMITENTES VENDEDORES, por força deste contrato, transmitem desde já aos COMPROMISSÁRIOS COMPRADORES, toda a posse, domínio, direitos e obrigações que sobre o imóvel vinha exercendo.

CLÁUSULA SÉTIMA:

O presente contrato é feito sob expressa condição de irrevogabilidade e irretratabilidade, renunciando as partes contratantes, expressamente à faculdade do arrependimento concedida pelo Art. 1.095 do C.B.B.

CLÁUSULA OITAVA:

Para dirimir quaisquer questões de divergências decorrentes do presente contrato, ou de qualquer cláusula nele não prevista, as partes, de comum acordo, elegem o for da Comarca de Nova Esperança – PR.

CLÁUSULA NONA:

Para todos os fins de direito, as partes contratantes declaram aceitar o presente contrato nos seus expressos termos, obrigando-se a cumprir fielmente todas as condições nele previstas, assim como também seus herdeiros e sucessores.

E, por estarem assim justos e contratados mandaram digitar o presente contrato em duas vias de igual teor e para um só efeito o qual depois de lido e assinado e achado conforme vai devidamente assinado pelas partes e duas testemunhas.

Presidente Castelo Branco – PR, 02 de dezembro de 2005.

João Bralze
PROMITENTE VENDEDOR

X Grazi Nientini Bralze
PROMITENTE VENDEDORA

Belrom Carneiro de Carvalho
COMPROMISSÁRIO COMPRADOR

Apereida Semilda da Silva
COMPROMISSÁRIA COMPRADORA

Testemunhas:

Edmilson Jaci do Santos
[Assinatura]