

REPÚBLICA FEDERATIVA DO BRASIL

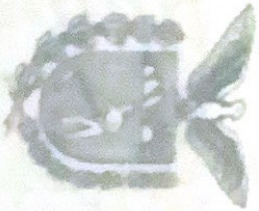

SECRETARIA DE ESTADO DA SEGURANÇA PÚBLICA  
INSTITUTO DE IDENTIFICAÇÃO DO PARANÁ

RG: 13.888.475-9



POLEGAR DIREITO

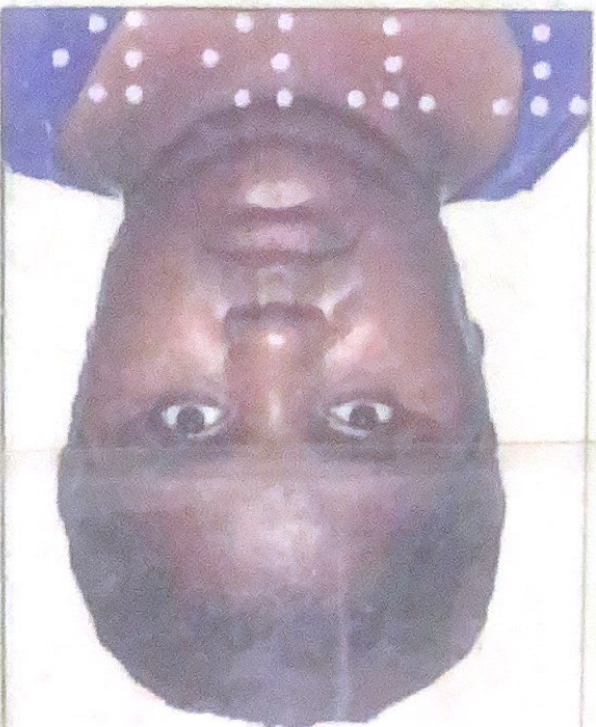

GREICEZLI DA SILVA

ASSINATURA DO TITULAR

CARTEIRA DE IDENTIDADE

VALID

VÁLIDA EM TODO O TERRITÓRIO NACIONAL

REGISTRO GERAL: 13.888.475-9

DATA DE EXPEDIÇÃO: 17/07/2013

NOME: GREICIELLI DA SILVA

FILIAÇÃO: GLEISSON DA SILVA

MARCIA DA SILVA

NATURALIDADE: ENG.BELTRÃO/PR

DATA DE NASCIMENTO: 11/02/1994

DOC. ORIGEM: COMARCA=ENG. BELTRÃO/PR, NAILÂNDIA

C.NASC=1174, LVRO=4A, FOLHA=281

CPF: 096.855.399-01

CURRIB/PR

ASSINATURA DO DIRETOR  
Newton Tadeu Rocha

LEI Nº 7.116 DE 29/08/83

É PROIBIDO PLASTIFICAR

805-22-00214

REPÚBLICA FEDERATIVA DO BRASIL



**ESTADO DO PARANÁ**  
SECRETARIA DE ESTADO DA SEGURANÇA PÚBLICA  
DEPARTAMENTO DA POLÍCIA CIVIL  
INSTITUTO DE IDENTIFICAÇÃO  
**NOME**  
**VANESSA KALKMANN DE PROENÇA**

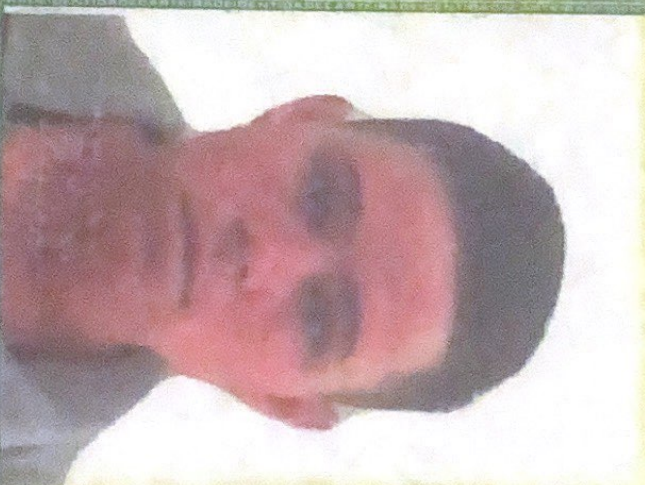

**FILIAÇÃO**  
**VALDAIR LOPES DE PROENÇA**  
**MARISTELA KALKMANN PROENÇA**

**DATA NASCIMENTO** **NATURALIDADE**  
**23/07/1992** **MAMBORE/PR**  
**ÓRGÃO EXPEDIDOR**  
**IPR**

*Vanessa Kalkmann de Proença*  
ASSINATURA DO TITULAR

CARTEIRA DE IDENTIDADE

LEI Nº 7.116 DE 29 DE AGOSTO DE 1983

CPF 086.592.609-37

REGISTRO GERAL 13.441.139-2

REGISTRO CML

C.NASC=083782.01.55.1992.1.00031.388.0011527-82

DATA DE EXPEDIÇÃO 01/06/2022

POLEGAR DIREITO

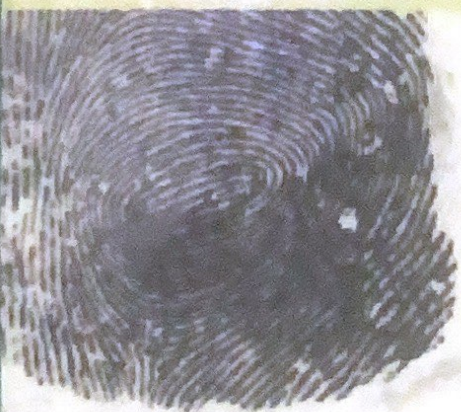

MARCUS VINICIUS DA COSTA MICHELOTTO  
DIRETOR

ASSINATURA DO DIRETOR

VÁLIDA EM TODO O TERRITÓRIO NACIONAL

NÃO PLASTIFIQUE

Tarifa Social de Energia Elétrica Criada pela Lei No. 10.438, de 26/04/2002  
Responsável pela Iluminação Pública: Município 4436688000

Classificação:  
RESIDE/RESIDENCIAL BAIXA RENDA

Tipo de Fornecimento:  
MONOFASICO / 50A

**GREICIELLI DA SILVA**

R DA PASTORAL, 936 - CASA A

CEP: 87340000

Cidade: MAMBORE - PR

CPF: \*\*\*-\*\*-99-01

UNIDADE CONSUMIDORA

**110664523**

▲ CÓDIGO DÉBITO AUTOMÁTICO ▲

CÓDIGO DO CLIENTE

AS 18:29:01

REF: MÊS / ANO	VENCIMENTO	TOTAL A PAGAR
08/2024	*****	R\$ *****



NOTA FISCAL No 116746767 - SERIE 3 / DATA EMISSAO: 14/08/2024

Consulte Chave de Acesso em:  
<https://nf3e.fazenda.pr.gov.br/nf3e/NF3eConsulta?wsdl>  
Chave de acesso:  
41240804368898000106660031167467672093977447  
Protocolo de Autorizacao: - as -03.00  
EMITIDA EM CONTINGENCIA - Pendente de Autorizacao

DATAS  
DE LEITURAS

Leitura Anterior  
**15/07/2024**

Leitura Atual  
**14/08/2024**

N Dias  
**30**

Proxima Leitura  
**13/09/2024**

Itens da Fatura	Unidade	Quantidade	Preço unit (R\$) com tributos	Valor (R\$)	PIS / COFINS	ICMS	Tarifa unit. (R\$)
(01) CONSUMO	kWh	30	0,106000	3,16	0,18	0,00	0,099160
(02) CONSUMO	kWh	70	0,180671	12,64	0,76	0,00	0,169990
(03) CONSUMO	kWh	42	0,270962	11,39	0,69	0,00	0,264990
(04) USO SISTEMA	kWh	30	0,092666	2,78	0,17	0,00	0,087030
(05) USO SISTEMA	kWh	70	0,168671	11,10	0,66	0,00	0,149190
(06) USO SISTEMA	kWh	42	0,237857	9,99	0,60	0,00	0,223790
(07) B. AMARELA	kWh			0,93	0,04	0,00	
(08) SUBSÍDIO				16,58	0,93	0,00	
(09) SUBSÍDIO				13,67	0,82	0,00	
(10) DESCONTO EN				-53,72			
(11) SUBSÍDIO				-27,60			
(12) MULTA POR A				1,61			
(13) ACRESCIMO M				0,17			
(14) JUROS CONTA				0,83			
TOTAL				2,61			

## DECLARAÇÃO DE HIPOSSUFICIÊNCIA

### DECLARANTE:

NOME: GREICIELLI DA SILVA	
NACIONALIDADE: BRASILEIRA	
ESTADO CIVIL: UNIÃO ESTÁVEL	
PROFISSÃO: AUXILIAR DE COZINHA	
RG: 13.888.475-9 SESP/PR	CPF: 096.855.399-01
ENDEREÇO: RUA PASTORAL, Nº936, SAGRADA FAMÍLIA EM MAMBORÊ/PR	
TELEFONE: (44) 9 9922-5049 (44) 9 9828-6796	

### DECLARANTE:

NOME: VANESSA KALKMANN DE PROENÇA	
NACIONALIDADE: BRASILEIRA	
ESTADO CIVIL: UNIÃO ESTÁVEL	
PROFISSÃO: AUXILIAR DE COZINHA	
RG: 13.441.139-2 SESP/PR	CPF: 086.592.609-37
ENDEREÇO: RUA PASTORAL, Nº936, SAGRADA FAMÍLIA EM MAMBORÊ/PR	
TELEFONE: (44) 9 9922-5049 (44) 9 9828-6796	

**DECLARO**, para os devidos fins de direito e sob as penas da lei, que minha renda familiar é de até 05 (cinco) salários mínimos, conforme art. 1º do Provimento 02/2022 do Moradia Legal e que não tenho condições de arcar com as despesas inerentes ao presente processo, sem prejuízo do meu sustento e de minha família, necessitando, portanto, da Gratuidade da Justiça, nos termos do art. 5º, inciso LXXIV da Constituição Federal, Lei nº 1.060/1950 (Estabelece normas para concessão de assistência judiciária aos necessitados) e art. 98 e seguintes da Lei nº 13.105/2015 (Código de Processo Civil).

Mamborê - PR, 24 de setembro de 2024

### DECLARANTE

GREICIELLI DA SILVA

*Greicielli da Silva*

### DECLARANTE

VANESSA KALKMANN DE PROENÇA

*Vanessa Kalkmann de Proença*

## PROCURAÇÃO "AD JUDICIA"

### OUTORGANTE:

NOME: GREICIELLI DA SILVA	
NACIONALIDADE: BRASILEIRA	
ESTADO CIVIL: UNIÃO ESTÁVEL	
PROFISSÃO: AUXILIAR DE COZINHA	
RG: 13.888.475-9 SESP/PR	CPF: 096.855.399-01
ENDEREÇO: RUA PASTORAL, Nº936, SAGRADA FAMÍLIA EM MAMBORÊ/PR	
TELEFONE: (44) 9 9922-5049 (44) 9 9828-6796	

### OUTORGANTE:

NOME: VANESSA KALKMANN DE PROENÇA	
NACIONALIDADE: BRASILEIRA	
ESTADO CIVIL: UNIÃO ESTÁVEL	
PROFISSÃO: AUXILIAR DE COZINHA	
RG: 13.441.139-2 SESP/PR	CPF: 086.592.609-37
ENDEREÇO: RUA PASTORAL, Nº936, SAGRADA FAMÍLIA EM MAMBORÊ/PR	
TELEFONE: (44) 9 9922-5049 (44) 9 9828-6796	

**OUTORGADAS:** **ADRIELLY COSTA** regularmente inscrita na Ordem dos Advogados do Brasil - Seção do Paraná sob o nº 53.957 e **CARLOS EDUARDO VALENTIN WARKEN** regularmente inscrito na Ordem dos Advogados do Brasil - Seção do Paraná sob o nº 122.617, ambas representantes da sociedade de advogados.

**PODERES:** Concedendo-lhes amplos poderes, inerentes ao bom e fiel cumprimento deste mandato para o foro em geral, com cláusula "Ad Judicia", atuar em qualquer juízo, instância ou tribunal, podendo propor contra quem de direito as ações competentes e defende-las nas contrárias, seguindo umas e outas, até decisão final, valendo-se de recursos legais, conforme estabelecido no artigo 105 do Código de Processo Civil, conferindo-lhes ainda os especiais poderes para receber intimações, confessar, reconhecer a procedência do pedido, transigir, desistir, renunciar ao direito sobre o qual se funda a ação, receber valores e/ou levantar Requisição de Pequeno Valor e/ou Alvarás, dar quitação, firmar compromisso, pedir gratuidade da justiça, solicitar documentos e/ou cópias, solicitar cópia e acompanhar processos administrativos em qualquer repartição pública, agindo em conjunto ou separadamente, podendo ainda substabelecer a outrem, com ou sem reservas de iguais poderes, dando tudo por bom, firme e valioso, para o especial fim de promover a regularização do(s) imóvel(eis) em nome do outorgante, através do Programa Moradia Legal.

Mamborê - PR, 24 de setembro de 2024

### OUTORGANTE

GREICIELLI DA SILVA

*Greicelli da Silva*

### OUTORGANTE

VANESSA KALKMANN DE PROENÇA

*Vanessa Kalkmann de Proença*