

VÁLIDA EM TODO O TERRITÓRIO NACIONAL

REGISTRO GERAL: 9.932.504-6

DATA DE EXPEDIÇÃO: 28/03/2019

NOME: JISLAINE FERREIRA DA CRUZ MELO

FILIAÇÃO: PEDRO FERREIRA DA CRUZ

MARIA APARECIDA FERREIRA DA CRUZ

NATURALIDADE: CASTRO/PR

DATA DE NASCIMENTO: 14/05/1989

DOC. ORIGEM: COMARCA=CERRO AZUL/PR, DOUTOR ULYSSES

C.CAS=1212, LVRO=15B, FOLHA=95

CPF: 075.024.099-71

CURTIBA/PR

MARCUS VINÍCIUS DA COSTA MICHELOTTTO
DIRETOR

ASSINATURA DO DIRETOR

LEI Nº 7.116 DE 29/08/83

É PROIBIDO PLASTIFICAR

077-19-00054

VALID

REPÚBLICA FEDERATIVA DO BRASIL

SECRETARIA DE ESTADO DA SEGURANÇA PÚBLICA
E ADMINISTRAÇÃO PENITENCIÁRIA
INSTITUTO DE IDENTIFICAÇÃO DO PARANÁ

RG: 9.932.504-6



POLEGAR DIREITO



Giulvine Ferreira da Cruz Melo

ASSINATURA DO TITULAR

CARTEIRA DE IDENTIDADE

VALID

REPÚBLICA FEDERATIVA DO BRASIL

SECRETARIA DE ESTADO DA SEGURANÇA PÚBLICA
E ADMINISTRAÇÃO PENITENCIÁRIA
INSTITUTO DE IDENTIFICAÇÃO DO PARANÁ

RG: 7.395.665-0

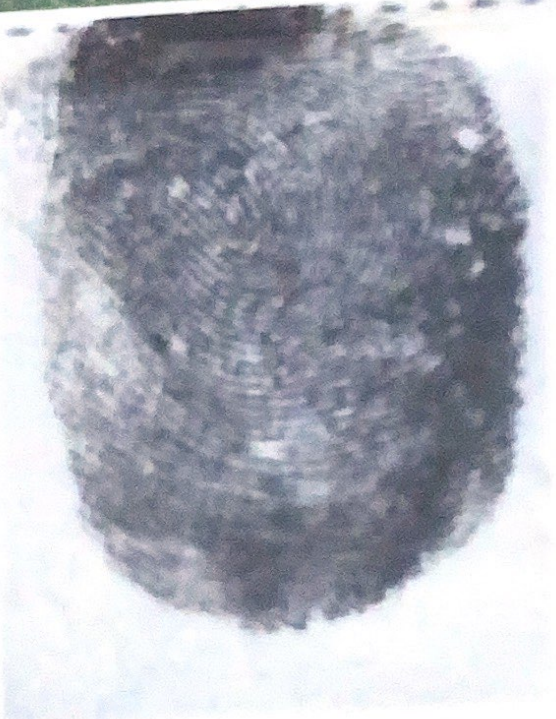

POLEGAR DIREITO

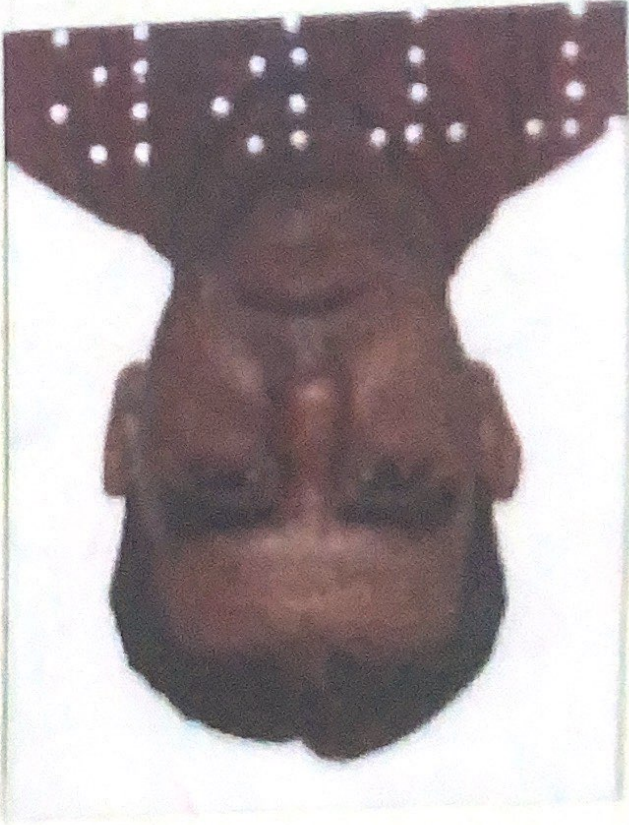

Sebastião Aparecido de mel

ASSINATURA DO TITULAR

CARTEIRA DE IDENTIDADE

VALIDA EM TODO O TERRITÓRIO NACIONAL

REGISTRO GERAL: 7.395.665-0

DATA DE EXPEDIÇÃO: 06/04/2011

NOME: **SEBASTIÃO APARECIDO DE MELO**

FILIAÇÃO: EPITACIO DE MELO

SALUSTANA ARZINA DE MELO

NATURALIDADE: CASTRO/PR

DATA DE NASCIMENTO: 22/08/1975

DOC. ORIGEM: COMARCA=CERRO AZUL/PR, DOUTOR ULYSSES

C.CAS=1212, LVRO=15B, FOLHA=95

CPF: 021.096.439-19

CURTIBA/PR

MARCUS VINICIUS DA COSTA MICHELOTTI
DIRETOR

ASSINATURA DO DIRETOR

É PROIBIDO PLASTIFICAR

LEI Nº 7.116 DE 29/08/83



0800 51 00 116 - www.copel.com

DANF3E - Documento Auxiliar da Nota Fiscal Eletronica de Energia Eletrica
COPEL DISTRIBUICAO S A
RUA R JOSE ZIDORO BIAZETTO 168
CEP 81200240 - CURITIBA/PR
CNPJ 04368898000106 - I.E. 902330/399

Tarifa Social de Energia Eletrica Criada pela Lei No. 10.438, de 26/04/2002
Responsavel pela Iluminacao Publica: Municipio 4136641217

Classificacao:
RESIDE/RESIDENCIAL BAIXA RENDA

Tipo de Fornecimento:
MONOFASICO / 40A

JISLAINE FERREIRA DA CRUZ

EST CERRADO - MD1

CEP: 83590000

Cidade: DOUTOR ULYSSES - PR

CPF: 07502409971

UNIDADE CONSUMIDORA

53380410

CÓDIGO DO CLIENTE

66739945

AS [16.16.0]

REF: MÊS / ANO

VENCIMENTO

TOTAL A PAGAR

09/2023

R\$ *****



NOTA FISCAL No 60765914 - SERIE 3 / DATA EMISSAO: 23/09/2023

Consulte Chave de Acesso em:

<https://nf3e.fazenda.pr.gov.br/nf3e/NF3eConsulta?wsdl>

Chave de acesso:

41230904368898000106660030607659142038852505

Protocolo de Autorizacao: - as +00:00

EMITIDA EM CONTINGENCIA - Pendente de Autorizacao

DATAS
DE LEITURAS

Leitura Anterior
24/08/2023

Leitura Atual
23/09/2023

N. Dias
30

Proxima Leitura
24/10/2023

Itens da Fatura	Unidade	Quantidade	Preco unit (R\$) com tributos	Valor (R\$)	PIS / COFINS	ICMS	Tarifa unit. (R\$)
(01) CONSUMO	kWh	30	0,109333	3,28	0,18	0,00	0,103640
(02) CONSUMO	kWh	60	0,187833	11,27	0,62	0,00	0,177510
(03) USO SISTEMA	kWh	30	0,085666	2,57	0,15	0,00	0,080800
(04) USO SISTEMA	kWh	60	0,146666	8,80	0,49	0,00	0,138620
(06) SUBSI TE				13,62	0,75	0,00	
(06) SUBSI TUSD				10,63	0,59	0,00	
(07) DESCONTO EN				-27,26			
(08) SUBSI LIQUI				-22,91			
TOTAL				0,00			



REPUBLICA FEDERATIVA DO BRASIL
Cartório Distrital de Doutor Ulysses
DOUTOR ULYSSES - ESTADO DO PARANÁ
Ricardo Luiz de Oliveira
Oficial Designado

Praça Dr. Ulysses Guimarães, s/nº. Centro, Doutor Ulysses- Paraná - Fone (041) 3662 1509

CERTIDÃO DE CASAMENTO

Termo nº 1212

Folha nº 095

Livro nº B-15

Aos vinte e seis dias do mês de setembro do ano de dois mil e seis (26/09/2006), nesta cidade e município de Doutor Ulysses, Estado do Paraná, em Cartório, às Quatorze (14:00) horas, perante o MM. Juiz de Casamentos, Sr. Ezequiel de Almeida, comigo Oficial Designado do Cartório de Registro Civil, Ricardo Luiz de Oliveira, depois de legalmente habilitados e na presença das testemunhas, ao final nomeadas e assinadas, receberam-se em matrimônio, sendo pelo Senhor Juiz declarados casados: **SEBASTIÃO APARECIDO DE MELO e JISLAINE FERREIRA DA CRUZ.** *****

O contraente: **SEBASTIÃO APARECIDO DE MELO**, de nacionalidade: brasileiro, estado civil: solteiro, profissão: operador de moto-serra, natural do município de Castro, Estado do Paraná, onde nasceu aos vinte e dois (22) dias do mês de agosto (08) do ano de mil novecentos e setenta e cinco (1975), portanto com 31 (trinta e um) anos de idade, residente e domiciliado na localidade rural denominada Caraguatá, neste município de Doutor Ulysses, Estado do Paraná, portador da Certidão de Assento de Nascimento nº 015507, fls. 444 do Livro nº A-097, do Serviço de Registro Civil de Castro, Estado do Paraná, filho de EPITACIO DE MELLO e SALUSTIANA ARZINA DE MELO. A contraente: **JISLAINE FERREIRA DA CRUZ**, de nacionalidade: brasileira, estado civil: solteira, profissão: lavradeira, natural do município de Castro, Estado do Paraná, onde nasceu aos quatorze (14) dias do mês de maio (05) do ano de mil novecentos e oitenta e nove (1989), portanto com 17 (dezesete) anos de idade, residente e domiciliada na localidade rural denominada Caraguatá, neste município de Doutor Ulysses, Estado do Paraná, filha de PEDRO FERREIRA DA CRUZ e MARIA APARECIDA FERREIRA DA CRUZ. *****

O regime adotado é o da "COMUNHÃO PARCIAL DE BENS". *****

A contraente, em virtude do casamento, passará a usar o nome de "**JISLAINE FERREIRA DA CRUZ MELO**". OBSERVAÇÕES: **PRIMEIRA VIA.** *****

*****O referido é verdade e DOU FÉ. *****

Doutor Ulysses, 26 de Setembro de 2006.

Viviane Aparecida de Ramos Paulin.
ESCREVENTE JURAMENTADA



Leocadiooliveira@ig.com.br

Fone - recados (041) 3662 1509.

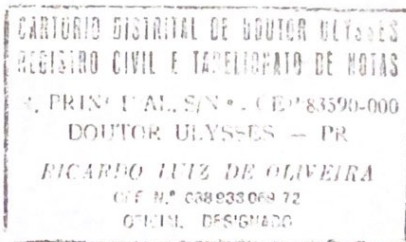

Extrato de Consumo Por Ligação

abril/2024

Mes / Ano	D.Leitura	Leitura	Consumo/Faturad	Água	Esgoto	Outros	Devido	Pago	D. Pago	D. Venc.	Local Pagamento	CPF, CNPJ / Ocorrencias
Nome Ligação : A08L 170198 621-JISLAINE FERREIRA DA CRUZ Endereço Ligação : LOTEAMENTO VILA NOVA (CERRADO)-R-RUA EZIDIO NEVES Nº S/N (83.590.000) Média 3 M.: 6 Endereço Entrega : LOTEAMENTO VILA NOVA (CERRADO)-R-RUA EZIDIO NEVES Nº S/N (83.590.000) Média 6 M.: 5 Média 12 M.: 4												
abril/2010	26/04/2010	0,00	0,00	10,00	0,00	0,00	0,00	0,00		30/12/1899		(000,1)
maio/2010	27/05/2010	0,00	0,00	10,00	0,00	0,00	0,00	0,00		30/12/1899		(000,1)
junho/2010	05/07/2010	0,00	0,00	10,00	0,00	0,00	0,00	0,00		30/12/1899		(000,1)
julho/2010	04/08/2010	0,00	0,00	10,00	0,00	0,00	0,00	0,00		30/12/1899		(000,1)
agosto/2010	30/08/2010	0,00	0,00	10,00	0,00	0,00	0,00	0,00		30/12/1899		(000,1)
setembro/2010	30/09/2010	0,00	0,00	10,00	0,00	0,00	0,00	0,00		30/12/1899		(000,1)
outubro/2010	30/10/2010	0,00	0,00	10,00	0,00	0,00	0,00	0,00		30/12/1899		(000,1)
novembro/2010	13/12/2010	0,00	0,00	10,00	0,00	0,00	0,00	0,00		30/12/1899		(000,1)
dezembro/2010	29/12/2010	0,00	0,00	10,00	0,00	160,54	0,00	170,94		14/01/2011	CAIXA ECON FEDERAL (104- 034.308.408-48 (000,1)	
janeiro/2011	07/01/2011	0,00	0,00	10,00	0,00	0,00	0,00	14,40	14/02/2011	15/02/2011	CAIXA ECON FEDERAL (104- 034.308.408-48 (000,1)	
fevereiro/2011	28/02/2011	0,00	0,00	10,00	0,00	0,00	0,00	14,40	14/03/2011	15/03/2011	CAIXA ECON FEDERAL (104- 075.024.098-71 (000,1)	
março/2011	24/03/2011	0,00	0,00	10,00	0,00	0,00	0,00	14,40	14/04/2011	15/04/2011	CAIXA ECON FEDERAL (104- 075.024.098-71 (000,1)	
abril/2011	29/04/2011	0,00	0,00	10,00	0,00	0,00	0,00	14,40	30/05/2011	15/05/2011	CAIXA ECON FEDERAL (104- 075.024.098-71 (000,1)	
maio/2011	24/05/2011	0,00	0,00	10,00	0,00	0,00	0,00	10,40	15/06/2011	15/06/2011	CAIXA ECON FEDERAL (104- 075.024.098-71 (000,1)	
junho/2011	30/06/2011	0,00	0,00	10,00	0,00	0,30	0,00	10,70	13/07/2011	15/07/2011	CAIXA ECON FEDERAL (104- 075.024.098-71 (000,1)	
julho/2011	29/07/2011	0,00	0,00	10,00	0,00	0,00	0,00	10,40	08/08/2011	15/08/2011	CAIXA ECON FEDERAL (104- 075.024.098-71 (000,1)	
agosto/2011	26/08/2011	0,00	0,00	10,00	0,00	0,00	0,00	10,40	13/09/2011	15/09/2011	CAIXA ECON FEDERAL (104- 075.024.098-71 (000,1)	
setembro/2011	30/09/2011	0,00	0,00	10,00	0,00	0,00	0,00	10,40	21/10/2011	15/10/2011	CAIXA ECON FEDERAL (104- 075.024.098-71 (000,1)	
outubro/2011	26/10/2011	0,00	0,00	10,00	0,00	0,22	0,00	10,62	15/11/2011	15/11/2011	CAIXA ECON FEDERAL (104- 075.024.098-71 (000,1)	
novembro/2011	28/11/2011	0,00	0,00	10,00	0,00	0,25	0,00	10,65	12/12/2011	15/12/2011	CAIXA ECON FEDERAL (104- 075.024.098-71 (000,1)	
dezembro/2011	30/12/2011	0,00	0,00	10,00	0,00	0,00	0,00	10,40	16/01/2012	15/01/2012	CAIXA ECON FEDERAL (104- 075.024.098-71 (000,1)	
janeiro/2012	30/01/2012	0,00	0,00	10,00	0,00	0,20	0,00	10,60	13/02/2012	15/02/2012	CAIXA ECON FEDERAL (104- 075.024.098-71 (000,1)	
fevereiro/2012	29/02/2012	0,00	0,00	10,00	0,00	0,00	0,00	10,40	12/03/2012	15/03/2012	CAIXA ECON FEDERAL (104- 075.024.098-71 (000,1)	
março/2012	30/03/2012	0,00	0,00	10,00	0,00	0,00	0,00	10,40	11/04/2012	15/04/2012	CAIXA ECON FEDERAL (104- 075.024.098-71 (000,1)	
abril/2012	30/04/2012	0,00	0,00	10,00	0,00	0,00	0,00	10,40	18/05/2012	15/05/2012	CAIXA ECON FEDERAL (104- 075.024.098-71 (000,1)	
maio/2012	28/05/2012	0,00	0,00	10,00	0,00	0,00	0,00	10,40	15/06/2012	15/06/2012	CAIXA ECON FEDERAL (104- 075.024.098-71 (000,1)	
junho/2012	29/06/2012	0,00	0,00	10,00	0,00	0,24	0,00	10,64	10/07/2012	15/07/2012	CAIXA ECON FEDERAL (104- 075.024.098-71 (000,1)	
julho/2012	30/07/2012	0,00	0,00	10,00	0,00	0,00	0,00	10,40	15/08/2012	15/08/2012	CAIXA ECON FEDERAL (104- 075.024.098-71 (000,1)	
agosto/2012	30/08/2012	0,00	0,00	10,00	0,00	0,00	0,00	10,40	17/09/2012	15/09/2012	CAIXA ECON FEDERAL (104- 075.024.098-71 (000,1)	
setembro/2012	28/09/2012	0,00	0,00	10,00	0,00	0,00	0,00	0,00		30/12/1899		(000,1)
outubro/2012	30/10/2012	0,00	0,00	10,00	0,00	0,00	0,00	21,01	05/11/2012	06/11/2012	CAIXA ECON FEDERAL (104- 075.024.098-71 (000,1)	
novembro/2012	30/11/2012	0,00	0,00	10,00	0,00	0,00	0,00	10,40	07/12/2012	15/12/2012	CAIXA ECON FEDERAL (104- 075.024.098-71 (000,1)	
dezembro/2012	30/12/2012	0,00	0,00	10,00	0,00	0,00	0,00	10,40	14/01/2013	15/01/2013	BANCO DO BRASIL	075.024.098-71 (000,1)
janeiro/2013	22/01/2013	0,00	0,00	10,00	0,00	0,00	0,00	10,40	04/02/2013	15/02/2013	BANCO DO BRASIL	075.024.098-71 (000,1)
fevereiro/2013	22/02/2013	0,00	0,00	10,00	0,00	0,00	0,00	10,40	05/03/2013	15/03/2013	BANCO DO BRASIL	075.024.098-71 (000,1)
março/2013	27/03/2013	0,00	0,00	10,00	0,00	0,00	0,00	10,40	03/04/2013	15/04/2013	BANCO DO BRASIL	075.024.098-71 (000,1)
abril/2013	25/04/2013	0,00	0,00	10,00	0,00	0,00	0,00	10,40	14/05/2013	15/05/2013	CAIXA ECON FEDERAL (104- 075.024.098-71 (000,1)	
maio/2013	28/05/2013	0,00	0,00	10,00	0,00	0,00	0,00	10,40	11/06/2013	17/06/2013	CAIXA ECON FEDERAL (104- 075.024.098-71 (000,1)	

DOCTOR ULYSSES

Relatório de Consumo Por Ligação

abril/2024

Mes / Ano	D.Leitura	Leitura	Consumo/aturado	Água	Esgoto	Outros	Devido	Pago	D. Pago	D. Venc.	Local Pagamento	CPF, CNPJ / Ocorrências
junho/2013	26/06/2013	0,00	0,00	10,40	0,00	0,00	0,00	10,40	08/07/2013	15/07/2013	CAIXA ECON. FEDERAL (104- 075.024.086-71 (000))	
junho/2013	26/06/2013	0,00	0,00	10,40	0,00	0,00	0,00	10,40	07/08/2013	15/08/2013	CAIXA ECON. FEDERAL (104- 075.024.086-71 (000))	
agosto/2013	28/08/2013	0,00	0,00	10,00	0,00	0,00	0,00	10,40	04/09/2013	16/09/2013	CAIXA ECON. FEDERAL (104- 075.024.086-71 (000))	
setembro/2013	30/09/2013	0,00	0,00	10,00	0,00	0,00	0,00	10,40	14/10/2013	15/10/2013	CAIXA ECON. FEDERAL (104- 075.024.086-71 (000))	
outubro/2013	30/10/2013	0,00	0,00	10,00	0,00	0,00	0,00	10,40	01/11/2013	16/11/2013	CAIXA ECON. FEDERAL (104- 075.024.086-71 (000))	
novembro/2013	29/11/2013	0,00	0,00	10,00	0,00	0,00	0,00	10,40	04/12/2013	15/01/2014	CAIXA ECON. FEDERAL (104- 075.024.086-71 (000))	
dezembro/2013	15/01/2014	0,00	0,00	10,40	0,00	0,00	0,00	10,40	03/02/2014	17/02/2014	CAIXA ECON. FEDERAL (104- 075.024.086-71 (000))	
janeiro/2014	30/01/2014	0,00	0,00	10,00	0,00	0,21	0,00	10,61	06/03/2014	17/03/2014	CAIXA ECON. FEDERAL (104- 075.024.086-71 (000))	
fevereiro/2014	26/02/2014	271,00	271,00	10,40	0,00	0,00	0,00	10,40	03/04/2014	15/04/2014	CAIXA ECON. FEDERAL (104- 075.024.086-71 (000))	
março/2014	26/03/2014	277,00	6,00	10,00	0,00	0,00	0,00	10,40	05/05/2014	15/05/2014	CAIXA ECON. FEDERAL (104- 075.024.086-71 (000))	
abril/2014	29/04/2014	277,00	0,00	10,00	0,00	0,00	0,00	10,40	04/06/2014	16/06/2014	CAIXA ECON. FEDERAL (104- 075.024.086-71 (000))	
maio/2014	30/05/2014	267,00	10,00	10,40	0,00	0,00	0,00	10,40	01/07/2014	15/07/2014	CAIXA ECON. FEDERAL (104- 075.024.086-71 (000))	
junho/2014	30/06/2014	293,00	6,00	10,00	0,00	0,00	0,00	10,40	09/08/2014	15/08/2014	CAIXA ECON. FEDERAL (104- 075.024.086-71 (000))	
julho/2014	31/07/2014	298,00	5,00	10,00	0,00	0,00	0,00	10,40	11/09/2014	15/09/2014	CAIXA ECON. FEDERAL (104- 075.024.086-71 (000))	
agosto/2014	28/08/2014	303,00	5,00	10,00	0,00	0,00	0,00	10,40	08/10/2014	15/10/2014	CAIXA ECON. FEDERAL (104- 075.024.086-71 (000))	
setembro/2014	29/09/2014	309,00	6,00	10,00	0,00	0,00	0,00	10,40	12/11/2014	17/11/2014	CAIXA ECON. FEDERAL (104- 075.024.086-71 (000))	
outubro/2014	31/10/2014	316,00	7,00	10,00	0,00	0,00	0,00	10,40	06/12/2014	15/12/2014	CAIXA ECON. FEDERAL (104- 075.024.086-71 (000))	
novembro/2014	28/11/2014	320,00	4,00	10,00	0,00	0,00	0,00	10,40	07/01/2015	15/01/2015	CAIXA ECON. FEDERAL (104- 075.024.086-71 (000))	
dezembro/2014	30/12/2014	326,00	6,00	10,00	0,00	0,00	0,00	10,40	03/02/2015	16/02/2015	CAIXA ECON. FEDERAL (104- 075.024.086-71 (000))	
janeiro/2015	29/01/2015	332,00	6,00	10,00	0,00	0,00	0,00	10,40	05/03/2015	16/03/2015	CAIXA ECON. FEDERAL (104- 075.024.086-71 (000))	
fevereiro/2015	27/02/2015	340,00	8,00	10,00	0,00	0,00	0,00	10,40	07/04/2015	15/04/2015	CAIXA ECON. FEDERAL (104- 075.024.086-71 (000))	
março/2015	31/03/2015	346,00	8,00	10,00	0,00	0,00	0,00	10,40	09/05/2015	15/05/2015	CAIXA ECON. FEDERAL (104- 075.024.086-71 (000))	
abril/2015	29/04/2015	355,00	7,00	10,00	0,00	0,00	0,00	10,40	06/06/2015	15/06/2015	CAIXA ECON. FEDERAL (104- 075.024.086-71 (000))	
maio/2015	28/05/2015	361,00	6,00	10,00	0,00	0,00	0,00	10,40	01/07/2015	15/07/2015	CAIXA ECON. FEDERAL (104- 075.024.086-71 (000))	
junho/2015	30/06/2015	368,00	7,00	10,00	0,00	0,00	0,00	10,40	04/08/2015	17/08/2015	CAIXA ECON. FEDERAL (104- 075.024.086-71 (000))	
julho/2015	29/07/2015	373,00	5,00	10,00	0,00	0,00	0,00	10,40	08/09/2015	15/09/2015	CAIXA ECON. FEDERAL (104- 075.024.086-71 (000))	
agosto/2015	28/08/2015	378,00	5,00	10,00	0,00	0,00	0,00	10,40	06/10/2015	15/10/2015	CAIXA ECON. FEDERAL (104- 075.024.086-71 (000))	
setembro/2015	28/09/2015	383,00	5,00	10,00	0,00	0,00	0,00	10,40	09/11/2015	16/11/2015	CAIXA ECON. FEDERAL (104- 075.024.086-71 (000))	
outubro/2015	29/10/2015	390,00	7,00	10,00	0,00	0,00	0,00	10,40	08/12/2015	15/12/2015	CAIXA ECON. FEDERAL (104- 075.024.086-71 (000))	
novembro/2015	27/11/2015	396,00	6,00	10,00	0,00	0,00	0,00	10,40	08/01/2016	15/01/2016	CAIXA ECON. FEDERAL (104- 075.024.086-71 (000))	
dezembro/2015	05/01/2016	400,00	4,00	10,00	0,00	0,00	0,00	10,40	11/02/2016	15/02/2016	CAIXA ECON. FEDERAL (104- 075.024.086-71 (000))	
janeiro/2016	29/01/2016	408,00	8,00	10,00	0,00	0,00	0,00	10,40	11/03/2016	15/03/2016	CAIXA ECON. FEDERAL (104- 075.024.086-71 (000))	
fevereiro/2016	29/02/2016	416,00	8,00	10,00	0,00	0,00	0,00	10,40	05/04/2016	15/04/2016	CAIXA ECON. FEDERAL (104- 075.024.086-71 (000))	
março/2016	31/03/2016	422,00	6,00	10,00	0,00	0,00	0,00	10,40	04/05/2016	15/05/2016	CAIXA ECON. FEDERAL (104- 075.024.086-71 (000))	
abril/2016	27/04/2016	428,00	6,00	10,00	0,00	0,00	0,00	10,40	15/06/2016	15/06/2016	CAIXA ECON. FEDERAL (104- 075.024.086-71 (000))	
maio/2016	30/05/2016	433,00	5,00	10,00	0,00	0,00	0,00	10,40	04/07/2016	15/07/2016	CAIXA ECON. FEDERAL (104- 075.024.086-71 (000))	
junho/2016	29/06/2016	438,00	5,00	10,00	0,00	0,00	0,00	10,40	09/08/2016	15/08/2016	CAIXA ECON. FEDERAL (104- 075.024.086-71 (000))	
agosto/2016	28/08/2016	444,00	6,00	10,00	0,00	0,00	0,00	10,40	06/09/2016	15/09/2016	CAIXA ECON. FEDERAL (104- 075.024.086-71 (000))	
setembro/2016	30/09/2016	449,00	5,00	10,00	0,00	0,00	0,00	10,40	04/10/2016	15/10/2016	CAIXA ECON. FEDERAL (104- 075.024.086-71 (000))	
outubro/2016	27/10/2016	454,00	5,00	10,00	0,00	0,00	0,00	10,40	10/11/2016	15/11/2016	CAIXA ECON. FEDERAL (104- 075.024.086-71 (000))	
novembro/2016	29/11/2016	461,00	7,00	10,00	0,00	0,00	0,00	10,40	05/12/2016	15/12/2016	CAIXA ECON. FEDERAL (104- 075.024.086-71 (000))	

SERVIÇO AUTÔNOMO MUNICIPAL DE ÁGUA E ESGOTO

Página N.: 3

DOUTOR ULYSSES

PR

02.886.039/0001-83 13/05/2024 08:47:59

Ata de Consumo Por Ligação

abril/2024

Mes / Ano	D.Leitura	Leitura	Consumo/Faturad	Água	Esgoto	Outros	Devido	Pago	D. Pago	D. Venc.	Local Pagamento	CPF, CNPJ / Ocorrências
dezembro/2016	20/12/2016	473,00	5,00	10,00	10,40	0,00	0,00	10,40	05/01/2017	15/01/2017	CAIXA ECON. FEDERAL (104-075.024.096-71 (000))	075.024.096-71 (000)
janeiro/2017	30/01/2017	478,00	5,00	10,00	10,40	0,00	0,00	10,40	03/02/2017	15/02/2017	CAIXA ECON. FEDERAL (104-075.024.096-71 (000))	075.024.096-71 (000)
fevereiro/2017	24/02/2017	483,00	5,00	10,00	10,40	0,00	0,00	10,40	06/03/2017	15/03/2017	CAIXA ECON. FEDERAL (104-075.024.096-71 (000))	075.024.096-71 (000)
março/2017	27/03/2017	489,00	6,00	10,00	10,40	0,00	0,00	10,40	24/04/2017	15/04/2017	CAIXA ECON. FEDERAL (104-075.024.096-71 (000))	075.024.096-71 (000)
abril/2017	28/04/2017	494,00	5,00	10,00	10,40	0,00	0,00	10,68	04/05/2017	15/05/2017	CAIXA ECON. FEDERAL (104-075.024.096-71 (000))	075.024.096-71 (000)
maio/2017	30/05/2017	499,00	5,00	10,00	10,40	0,00	0,00	10,40	06/06/2017	15/06/2017	CAIXA ECON. FEDERAL (104-075.024.096-71 (000))	075.024.096-71 (000)
junho/2017	28/06/2017	509,00	10,00	10,00	10,40	0,00	0,00	10,40	17/07/2017	15/07/2017	CAIXA ECON. FEDERAL (104-075.024.096-71 (000))	075.024.096-71 (000)
julho/2017	28/07/2017	510,00	1,00	10,00	10,40	0,00	0,00	10,61	04/08/2017	15/08/2017	CAIXA ECON. FEDERAL (104-075.024.096-71 (000))	075.024.096-71 (000)
agosto/2017	29/08/2017	520,00	10,00	10,00	10,40	0,00	0,00	10,40	05/09/2017	15/09/2017	CAIXA ECON. FEDERAL (104-075.024.096-71 (000))	075.024.096-71 (000)
setembro/2017	02/10/2017	521,00	1,00	10,00	10,40	0,00	0,00	10,40	03/11/2017	16/11/2017	CAIXA ECON. FEDERAL (104-075.024.096-71 (000))	075.024.096-71 (000)
outubro/2017	30/10/2017	522,00	1,00	10,00	10,40	0,00	0,00	10,40	03/11/2017	16/11/2017	CAIXA ECON. FEDERAL (104-075.024.096-71 (000))	075.024.096-71 (000)
novembro/2017	28/11/2017	526,00	4,00	10,00	10,40	0,00	0,00	10,72	07/12/2017	15/12/2017	CAIXA ECON. FEDERAL (104-075.024.096-71 (000))	075.024.096-71 (000)
dezembro/2017	28/12/2017	529,00	3,00	10,00	10,40	0,00	0,00	10,40	08/01/2018	15/01/2018	ASSIS FARMA	075.024.096-71 (000)
janeiro/2018	31/01/2018	533,00	4,00	10,00	16,81	0,00	0,00	16,81	12/02/2018	15/02/2018	ASSIS FARMA	075.024.096-71 (000)
fevereiro/2018	27/02/2018	536,00	3,00	10,00	16,81	0,00	0,00	16,81	08/03/2018	15/03/2018	ASSIS FARMA	075.024.096-71 (000)
março/2018	28/03/2018	548,00	12,00	12,00	22,63	0,00	0,00	22,63	08/04/2018	16/04/2018	ASSIS FARMA	075.024.096-71 (000)
abril/2018	26/04/2018	548,00	0,00	10,00	16,81	0,00	0,00	16,81	07/05/2018	15/05/2018	ASSIS FARMA	075.024.096-71 (000)
maio/2018	28/05/2018	548,00	0,00	10,00	16,81	0,00	0,00	16,81	06/06/2018	15/06/2018	ASSIS FARMA	075.024.096-71 (000)
junho/2018	28/06/2018	549,00	1,00	10,00	16,81	0,00	0,00	16,81	14/07/2018	16/07/2018	ASSIS FARMA	075.024.096-71 (000)
julho/2018	30/07/2018	553,00	4,00	10,00	16,81	0,00	0,00	16,81	11/08/2018	15/08/2018	ASSIS FARMA	075.024.096-71 (000)
agosto/2018	29/08/2018	555,00	2,00	10,00	16,81	0,00	0,00	16,81	12/09/2018	17/09/2018	ASSIS FARMA	075.024.096-71 (000)
setembro/2018	28/09/2018	559,00	4,00	10,00	16,81	0,00	0,00	16,81	03/10/2018	15/10/2018	ASSIS FARMA	075.024.096-71 (000)
outubro/2018	31/10/2018	562,00	3,00	10,00	16,81	0,00	0,00	16,81	07/11/2018	16/11/2018	ASSIS FARMA	075.024.096-71 (000)
novembro/2018	27/11/2018	565,00	3,00	10,00	16,81	0,00	0,00	16,81	08/12/2018	17/12/2018	ASSIS FARMA	075.024.096-71 (000)
dezembro/2018	28/12/2018	569,00	4,00	10,00	16,81	0,00	0,00	16,81	11/01/2019	15/01/2019	ASSIS FARMA	075.024.096-71 (000)
janeiro/2019	29/01/2019	578,00	9,00	10,00	16,81	0,00	0,00	16,81	08/02/2019	15/02/2019	ASSIS FARMA	075.024.096-71 (000)
fevereiro/2019	28/02/2019	578,00	0,00	10,00	16,81	0,00	0,00	16,81	08/03/2019	15/03/2019	ASSIS FARMA	075.024.096-71 (000)
março/2019	29/03/2019	581,00	3,00	10,00	16,81	0,00	0,00	16,81	12/04/2019	15/04/2019	ASSIS FARMA	075.024.096-71 (000)
abril/2019	25/04/2019	582,00	1,00	10,00	16,81	0,00	0,00	16,81	08/05/2019	15/05/2019	ASSIS FARMA	075.024.096-71 (000)
maio/2019	28/05/2019	586,00	4,00	10,00	16,81	0,00	0,00	16,81	11/06/2019	15/06/2019	ASSIS FARMA	075.024.096-71 (000)
junho/2019	27/06/2019	590,00	4,00	10,00	16,81	0,00	0,00	16,81	06/07/2019	15/07/2019	ASSIS FARMA	075.024.096-71 (000)
julho/2019	29/07/2019	595,00	5,00	10,00	16,81	0,00	0,00	16,81	13/08/2019	15/08/2019	ASSIS FARMA	075.024.096-71 (000)
agosto/2019	28/08/2019	599,00	4,00	10,00	16,81	0,00	0,00	16,81	07/09/2019	15/09/2019	ASSIS FARMA	075.024.096-71 (000)
setembro/2019	27/09/2019	604,00	5,00	10,00	16,81	0,00	0,00	16,81	04/10/2019	15/10/2019	ASSIS FARMA	075.024.096-71 (000)
outubro/2019	29/10/2019	609,00	5,00	10,00	16,81	0,00	0,00	16,81	16/11/2019	15/11/2019	ASSIS FARMA	075.024.096-71 (000)
novembro/2019	26/11/2019	612,00	3,00	10,00	16,81	0,00	0,00	17,14	30/11/2019	15/12/2019	ASSIS FARMA	075.024.096-71 (000)
dezembro/2019	20/12/2019	615,00	3,00	10,00	16,81	0,00	0,00	16,81	09/01/2020	15/01/2020	ASSIS FARMA	075.024.096-71 (000)
janeiro/2020	23/01/2020	621,00	6,00	10,00	16,81	0,00	0,00	16,81	04/02/2020	17/02/2020	ASSIS FARMA	075.024.096-71 (000)
fevereiro/2020	27/02/2020	625,00	4,00	10,00	16,81	0,00	0,00	16,81	09/03/2020	16/03/2020	ASSIS FARMA	075.024.096-71 (000)
março/2020	26/03/2020	632,00	7,00	10,00	16,81	0,00	0,00	16,81	04/04/2020	15/04/2020	ASSIS FARMA	075.024.096-71 (000)
abril/2020	27/04/2020	635,00	3,00	10,00	16,81	0,00	0,00	16,81	08/05/2020	15/05/2020	ASSIS FARMA	075.024.096-71 (000)
maio/2020	27/05/2020	639,00	4,00	10,00	16,81	0,00	0,00	16,81	01/06/2020	15/06/2020	ASSIS FARMA	075.024.096-71 (000)

DOUTOR ULYSSES

PR

02.886.039/0001-83 13/05/2024 08:47:59

Contrato de Consumo Por Ligação

abril/2024

Mes / Ano	D.Leitura	Leitura	Consumo/Faturad	Água	Esgoto	Outros	Devido	Pago	D. Pago	D. Venc.	Local Pagamento	CPF, CNPJ / Ocorrências
junho/2020	29/06/2020	644,00	5,00	10,00	16,81	0,00	0,00	16,81	10/07/2020	15/07/2020	ASSIS FARMA	075 024 098-71 (000)
junho/2020	27/07/2020	647,00	3,00	10,00	16,81	0,00	0,00	16,81	07/08/2020	17/08/2020	ASSIS FARMA	075 024 098-71 (000)
agosto/2020	26/08/2020	651,00	4,00	10,00	16,81	0,00	0,00	16,81	08/09/2020	15/09/2020	ASSIS FARMA	075 024 098-71 (000)
setembro/2020	26/09/2020	655,00	4,00	10,00	16,81	0,00	0,00	16,81	06/10/2020	15/10/2020	ASSIS FARMA	075 024 098-71 (000)
outubro/2020	26/10/2020	658,00	3,00	10,00	16,81	0,00	0,00	16,81	07/11/2020	16/11/2020	ASSIS FARMA	075 024 098-71 (000)
novembro/2020	26/11/2020	662,00	4,00	10,00	16,81	0,00	0,00	16,81	05/12/2020	15/12/2020	ASSIS FARMA	075 024 098-71 (000)
dezembro/2020	21/12/2020	664,00	2,00	10,00	16,81	0,00	0,00	16,81	08/01/2021	15/01/2021	ASSIS FARMA	075 024 098-71 (000)
janerio/2021	26/01/2021	669,00	5,00	10,00	16,81	0,00	0,00	16,81	06/02/2021	15/02/2021	ASSIS FARMA	075 024 098-71 (000)
fevereiro/2021	03/03/2021	672,00	3,00	10,00	16,81	0,00	0,00	16,81	13/03/2021	15/03/2021	ASSIS FARMA	075 024 098-71 (000)
março/2021	30/03/2021	675,00	3,00	10,00	16,81	0,00	0,00	16,81	09/04/2021	15/04/2021	ASSIS FARMA	075 024 098-71 (000)
abril/2021	30/04/2021	676,00	1,00	10,00	16,81	0,00	0,00	16,81	11/05/2021	17/05/2021	ASSIS FARMA	075 024 098-71 (000)
maio/2021	28/05/2021	682,00	6,00	10,00	16,81	0,00	0,00	16,81	11/06/2021	15/06/2021	ASSIS FARMA	075 024 098-71 (000)
junho/2021	30/06/2021	686,00	14,00	14,00	28,45	0,00	0,00	28,45	13/07/2021	15/07/2021	ASSIS FARMA	075 024 098-71 (000)
julho/2021	27/07/2021	696,00	0,00	10,00	22,84	0,00	0,00	22,84	13/08/2021	16/08/2021	ASSIS FARMA	075 024 098-71 (000)
agosto/2021	31/08/2021	696,00	0,00	10,00	22,84	0,00	0,00	22,84	11/09/2021	15/09/2021	ASSIS FARMA	075 024 098-71 (000)
setembro/2021	28/09/2021	696,00	0,00	10,00	22,84	0,00	0,00	22,84	08/10/2021	15/10/2021	CAIXA ECON FEDERAL (104-075 024 098-71 (000)	075 024 098-71 (000)
outubro/2021	26/10/2021	702,00	6,00	10,00	22,84	0,00	0,00	22,84	09/11/2021	16/11/2021	ASSIS FARMA	075 024 098-71 (000)
novembro/2021	26/11/2021	704,00	2,00	10,00	22,84	0,00	0,00	22,84	14/01/2022	15/12/2021	CAIXA ECON FEDERAL (104-075 024 098-71 (000)	075 024 098-71 (000)
dezembro/2021	21/12/2021	707,00	3,00	10,00	22,84	0,00	0,00	22,84	10/02/2022	17/01/2022	ASSIS FARMA	075 024 098-71 (000)
janerio/2022	26/01/2022	711,00	4,00	10,00	22,84	0,00	0,00	22,84	11/03/2022	15/03/2022	CAIXA ECON FEDERAL (104-075 024 098-71 (000)	075 024 098-71 (000)
fevereiro/2022	24/02/2022	715,00	4,00	10,00	22,84	0,00	0,00	22,84	07/04/2022	18/04/2022	CAIXA ECON FEDERAL (104-075 024 098-71 (000)	075 024 098-71 (000)
março/2022	25/03/2022	719,00	4,00	10,00	22,84	0,00	0,00	22,84	09/05/2022	16/05/2022	ASSIS FARMA	075 024 098-71 (000)
abril/2022	26/04/2022	723,00	4,00	10,00	22,84	0,00	0,00	22,84	09/06/2022	15/06/2022	CAIXA ECON FEDERAL (104-075 024 098-71 (000)	075 024 098-71 (000)
maio/2022	26/05/2022	725,00	2,00	10,00	22,84	0,00	0,00	22,84	08/07/2022	15/07/2022	CAIXA ECON FEDERAL (104-075 024 098-71 (000)	075 024 098-71 (000)
junho/2022	26/06/2022	728,00	3,00	10,00	22,84	0,00	0,00	22,84	15/08/2022	15/08/2022	CAIXA ECON FEDERAL (104-075 024 098-71 (000)	075 024 098-71 (000)
julho/2022	26/07/2022	733,00	5,00	10,00	22,84	0,00	0,00	22,84	09/09/2022	15/09/2022	CAIXA ECON FEDERAL (104-075 024 098-71 (000)	075 024 098-71 (000)
agosto/2022	23/08/2022	736,00	3,00	10,00	22,84	0,00	0,00	22,84	10/10/2022	17/10/2022	CAIXA ECON FEDERAL (104-075 024 098-71 (000)	075 024 098-71 (000)
setembro/2022	27/09/2022	740,00	4,00	10,00	22,84	0,00	0,00	22,84	14/11/2022	16/11/2022	CAIXA ECON FEDERAL (104-075 024 098-71 (000)	075 024 098-71 (000)
outubro/2022	01/11/2022	744,00	4,00	10,00	22,84	0,00	0,00	22,84	15/12/2022	15/12/2022	CAIXA ECON FEDERAL (104-075 024 098-71 (000)	075 024 098-71 (000)
novembro/2022	28/11/2022	756,00	12,00	12,00	30,74	0,00	0,00	30,74	18/01/2023	16/01/2023	CAIXA ECON FEDERAL (104-075 024 098-71 (000)	075 024 098-71 (000)
dezembro/2022	19/12/2022	761,00	5,00	10,00	22,84	0,00	0,00	22,84	15/02/2023	15/02/2023	CAIXA ECON FEDERAL (104-075 024 098-71 (000)	075 024 098-71 (000)
janerio/2023	30/01/2023	770,00	9,00	10,00	22,84	1,18	0,00	24,02	13/03/2023	15/03/2023	ASSIS FARMA	075 024 098-71 (000)
fevereiro/2023	28/02/2023	770,00	0,00	10,00	22,84	0,00	0,00	22,84	13/04/2023	17/04/2023	CAIXA ECON FEDERAL (104-075 024 098-71 (000)	075 024 098-71 (000)
março/2023	28/03/2023	776,00	6,00	10,00	22,84	0,00	0,00	22,84	09/05/2023	15/05/2023	CAIXA ECON FEDERAL (104-075 024 098-71 (000)	075 024 098-71 (000)
abril/2023	27/04/2023	776,00	0,00	10,00	22,84	0,00	0,00	22,84	16/06/2023	15/06/2023	CAIXA ECON FEDERAL (104-075 024 098-71 (000)	075 024 098-71 (000)
maio/2023	26/05/2023	777,00	1,00	10,00	22,84	0,00	0,00	23,34	12/07/2023	17/07/2023	CAIXA ECON FEDERAL (104-075 024 098-71 (000)	075 024 098-71 (000)
junho/2023	27/06/2023	783,00	6,00	10,00	22,84	0,00	0,00	23,34	14/08/2023	15/08/2023	ASSIS FARMA	075 024 098-71 (000)
julho/2023	27/07/2023	783,00	10,00	10,00	22,84	0,00	0,00	23,34	12/09/2023	15/09/2023	CAIXA ECON FEDERAL (104-075 024 098-71 (000)	075 024 098-71 (000)
agosto/2023	28/08/2023	795,00	2,00	10,00	22,84	0,00	0,00	23,34	09/10/2023	16/10/2023	CAIXA ECON FEDERAL (104-075 024 098-71 (000)	075 024 098-71 (000)
setembro/2023	27/09/2023	801,00	6,00	10,00	22,84	0,00	0,00	23,34	17/11/2023	16/11/2023	ASSIS FARMA	075 024 098-71 (000)
outubro/2023	30/10/2023	807,00	6,00	10,00	22,84	0,00	0,00	23,34	15/12/2023	15/12/2023	CAIXA ECON FEDERAL (104-075 024 098-71 (000)	075 024 098-71 (000)
novembro/2023	27/11/2023	812,00	5,00	10,00	22,84	0,00	0,00	23,80				

SERVIÇO AUTÔNOMO MUNICIPAL DE ÁGUA E ESGOTO

Página N.: 5

DOCTOR ULYSSES

PR

02.886.039/0001-83 13/05/2024 08:47:59

Contrato de Consumo Por Ligação

abril/2024

Mes / Ano	D.Leitura	Leitura	Consumo/Faturad	Água	Esgoto	Outros	Devido	Pago	D. Pago	D. Venc.	Local Pagamento	CPF, CNPJ / Ocorrências
dezembro/2023	18/12/2023	817.00	5.00	10.00	22.84	0.00	0.00	23.34	12/01/2024	15/01/2024	CAIXA ECON FEDERAL (104- ASSIS FARMA	075.024.099-71 (000)
janeiro/2024	23/01/2024	824.00	7.00	10.00	31.69	0.00	0.00	32.19	09/02/2024	15/02/2024	CAIXA ECON FEDERAL (104- ASSIS FARMA	075.024.099-71 (000)
fevereiro/2024	23/02/2024	829.00	5.00	10.00	31.69	0.00	0.00	32.19	15/03/2024	15/03/2024	CAIXA ECON FEDERAL (104- ASSIS FARMA	075.024.099-71 (000)
março/2024	26/03/2024	835.00	6.00	10.00	31.69	0.00	0.00	32.19	12/04/2024	15/04/2024	CAIXA ECON FEDERAL (104- ASSIS FARMA	075.024.099-71 (000)
abril/2024	29/04/2024	841.00	6.00	10.00	31.69	0.00	0.00	32.19	10/05/2024	15/05/2024	CAIXA ECON FEDERAL (104- ASSIS FARMA	075.024.099-71 (000)

FOLHA RESUMO CADASTRO ÚNICO - V7

I - INFORMAÇÕES RELATIVAS AO CADASTRO DA FAMÍLIA

1.01 Código Familiar: 025724250-33

1.10 Data da Entrevista: 13/05/2024

RENDIA PER CAPITA DA FAMÍLIA: R\$ 429,00

II - ENDEREÇO DA FAMÍLIA

1.11 - Localidade: CERRADO

1.12 - Tipo: RUA

1.13 - Título:

1.14 - Nome: LOTEAMENTO VILA NOVA

1.15 - Número:

1.16 - Complemento do Número: SN

1.17 - Complemento Adicional: CASA

1.18 - Cep: 83590-000

1.20 - Referência para Localização: PROXIMO DA IGREJA CONGREGACAO

III - COMPONENTES DA FAMÍLIA

RESPONSÁVEL FAMILIAR	
4.02 - Nome Completo:	JISLAINE FERREIRA DA CRUZ MELO
4.03 - NIS:	20012396782
4.06 - Data de Nascimento:	14/05/1989
4.07 - Parentesco com Responsável Familiar:	CONJUGE OU COMPANHEIRO(A)
4.02 - Nome Completo:	SEBASTIAO APARECIDO DE MELO
4.03 - NIS:	20022112159
4.06 - Data de Nascimento:	22/08/1975
4.07 - Parentesco com Responsável Familiar:	FILHO(A)
4.02 - Nome Completo:	DOUGLAS DA CRUZ MELO
4.03 - NIS:	21248152532
4.06 - Data de Nascimento:	30/12/2009
4.07 - Parentesco com Responsável Familiar:	FILHO(A)
4.02 - Nome Completo:	DOUBERTY DA CRUZ MELO
4.03 - NIS:	23768533669
4.06 - Data de Nascimento:	24/09/2016

Local e Data

Jislaine Ferreira da Cruz Melo
(Assinatura do Responsável pela Unidade Familiar(RF))

Bulena
Assinatura do Entrevistador/Responsável pelo Cadastramento

Caso o RF não saiba assinar, o entrevistador registrará a expressão "A ROGO" e, a seguir, o nome do RF.

(A ROGO é a expressão jurídica utilizada para indicar que a identificação, substituindo a assinatura, foi delegada a outra pessoa)

DECLARAÇÃO DE HIPOSSUFICIÊNCIA

DECLARANTE:

NOME: JISLAINE FERREIRA DA CRUZ MELO	
NACIONALIDADE: BRASILEIRA	
ESTADO CIVIL: CASADA	
PROFISSÃO: LAVRADORA	
RG: 9.932.504-6 - SESP/PR	CPF: 075.024.099-71
ENDEREÇO: RUA EZIDIO NEVES, S/N, BAIRRO DO CERRADO EM DR. ULYSSES/PR	
TELEFONE: (41) 9 9916-7967	

DECLARANTE:

NOME: SEBASTIAO APARECIDO DE MELO	
NACIONALIDADE: BRASILEIRO	
ESTADO CIVIL: CASADO	
PROFISSÃO: TRABALHADOR RURAL	
RG: 7.395.665-0-SESP/PR	CPF: 021.096.439-19
ENDEREÇO: RUA EZIDIO NEVES, S/N, BAIRRO DO CERRADO EM DR. ULYSSES/PR	
TELEFONE: (41) 9 9916-7967	

DECLARO, para os devidos fins de direito e sob as penas da lei, que minha renda familiar é de até 05 (cinco) salários mínimos, conforme art. 1º do Provimento 02/2022 do Moradia Legal e que não tenho condições de arcar com as despesas inerentes ao presente processo, sem prejuízo do meu sustento e de minha família, necessitando, portanto, da Gratuidade da Justiça, nos termos do art. 5º, inciso LXXIV da Constituição Federal, Lei nº 1.060/1950 (Estabelece normas para concessão de assistência judiciária aos necessitados) e art. 98 e seguintes da Lei nº 13.105/2015 (Código de Processo Civil).

Doutor Ulysses - PR, 17 de maio de 2024

DECLARANTE

JISLAINE FERREIRA DA CRUZ MELO

Jislaine Ferreira da Cruz Melo

DECLARANTE

SEBASTIAO APARECIDO DE MELO

Sebastião Aparecido de Melo

PROCURAÇÃO "AD JUDICIA"

OUTORGANTE:

NOME: JISLAINE FERREIRA DA CRUZ MELO	
NACIONALIDADE: BRASILEIRA	
ESTADO CIVIL: CASADA	
PROFISSÃO: LAVRADORA	
RG: 9.932.504-6 - SESP/PR	CPF: 075.024.099-71
ENDEREÇO: RUA EZIDIO NEVES, S/N, BAIRRO DO CERRADO EM DR. ULYSSES/PR	
TELEFONE: (41) 9 9916-7967	

OUTORGANTE:

NOME: SEBASTIAO APARECIDO DE MELO	
NACIONALIDADE: BRASILEIRO	
ESTADO CIVIL: CASADO	
PROFISSÃO: TRABALHADOR RURAL	
RG: 7.395.665-0-SESP/PR	CPF: 021.096.439-19
ENDEREÇO: RUA EZIDIO NEVES, S/N, BAIRRO DO CERRADO EM DR. ULYSSES/PR	
TELEFONE: (41) 9 9916-7967	

OUTORGADAS: ADRIELLY COSTA regularmente inscrita na Ordem dos Advogados do Brasil - Seção do Paraná sob o nº 53.957 e **CARLOS EDUARDO VALENTIN WARKEN** regularmente inscrito na Ordem dos Advogados do Brasil - Seção do Paraná sob o nº 122.617, ambas representantes da sociedade de advogados.

PODERES: Concedendo-lhes amplos poderes, inerentes ao bom e fiel cumprimento deste mandato para o foro em geral, com cláusula "Ad Judicia", atuar em qualquer juízo, instância ou tribunal, podendo propor contra quem de direito as ações competentes e defende-las nas contrárias, seguindo umas e outas, até decisão final, valendo-se de recursos legais, conforme estabelecido no artigo 105 do Código de Processo Civil, conferindo-lhes ainda os especiais poderes para receber intimações, confessar, reconhecer a procedência do pedido, transigir, desistir, renunciar ao direito sobre o qual se funda a ação, receber valores e/ou levantar Requisição de Pequeno Valor e/ou Alvarás, dar quitação, firmar compromisso, pedir gratuidade da justiça, solicitar documentos e/ou cópias, solicitar cópia e acompanhar processos administrativos em qualquer repartição pública, agindo em conjunto ou separadamente, podendo ainda substabelecer a outrem, com ou sem reservas de iguais poderes, dando tudo por bom, firme e valioso, para o especial fim de promover a regularização do(s) imóvel(eis) em nome do outorgante, através do Programa Moradia Legal.

Doutor Ulysses - PR, 17 de maio de 2024

OUTORGANTE

JISLAINE FERREIRA DA CRUZ MELO

Jislaine Ferreira da Cruz Melo

OUTORGANTE

SEBASTIAO APARECIDO DE MELO

Sebastião Aparecido de Melo