

REPÚBLICA FEDERATIVA DO BRASIL

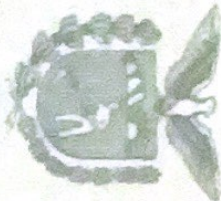

SECRETARIA DE ESTADO DA SEGURANÇA PÚBLICA
INSTITUTO DE IDENTIFICAÇÃO DO PARANÁ

RG: 13.430.418-9



POLEGAR DIREITO



Assinatura manuscrita do titular em tinta preta.

ASSINATURA DO TITULAR

CARTEIRA DE IDENTIDADE

VALIDA EM TODO O TERRITÓRIO NACIONAL

REGISTRO GERAL: 13.430.418-9

DATA DE EXPEDIÇÃO: 26/01/2015

NOME: GIZELE DE MATOS LIMA

FILIAÇÃO: JADIR DE MATOS

IVONETE DE MATOS

NATURALIDADE: DOUTOR ULYSSES/PR

DATA DE NASCIMENTO: 15/07/1995

DOC. ORIGEM: COMARCA=CERRO AZUL/PR, DOUTOR ULYSSES

C.CAS=1467, LIVRO=16, FOLHA=150

CURRITBA/PR

ALCINIA DE ALMEIDA GARRETT
DIRETOR

ASSINATURA DO DIRETOR

LEI Nº 7.116 DE 29/08/83

É PROIBIDO PLASTIFICAR



MINISTÉRIO DA FAZENDA

Receita Federal
Cadastro de Pessoas Físicas



COMPROVANTE DE INSCRIÇÃO

Número

101.392.449-56

Nome

GIZELE DE MATOS LIMA

Nascimento

15/07/1995

VÁLIDO SOMENTE COM COMPROVANTE DE IDENTIFICAÇÃO

REPÚBLICA FEDERATIVA DO BRASIL



SECRETARIA DE ESTADO DE SEGURANÇA PÚBLICA
INSTITUTO DE IDENTIFICAÇÃO DO PARANÁ



POLEGAR DIREITO



Alfreda Soares de Lima
ASSINATURA DO TITULAR

CARTEIRA DE IDENTIDADE

INTERPRINT LTDA

VÁLIDA EM TODO O TERRITÓRIO NACIONAL

REGISTRO
GERAL

9.553.585 7

DATA DE
EXPIÇÃO

25/04/2007

NOME

AGEU SOARES DE LIMA

FILIAÇÃO

SEBASTIÃO SOARES DE LIMA
ILDA, NICOLAU DE LIMA

NATURALIDADE

CERRO AZUL/PR

DATA DE NASCIMENTO

10/10/1985

DOC ORIGEM

COMARCA=CERRO AZUL/PR, DR ULYSSES

MASC 1998.LIVRO=14A.FOLHA=102

CPF



CURTIÇA - PR

ASSINATURA DO DIRETOR

DIRETOR - IUPR

DR PAULO ERNESTO ARAUJO CUNHA

LEI Nº 7.116 DE 29/08/83

SAUDAMIA S.A. 0000013



MINISTERIO DA FAZENDA

Receita Federal

Cadastro de Pessoas Físicas

COMPROVANTE DE INSCRIÇÃO

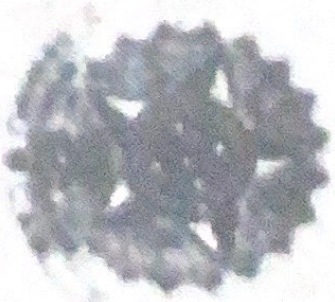

Número

052.556.809-31

Nome

AGEU SOARES DE LIMA

Nascimento

10/10/1985

VALIDO SOMENTE COM COMPROVANTE DE IDENTIFICAÇÃO

31/08/2022 14:04:38

SAMAE
 DOUTOR ULYSSES - PARANÁ

SERVIÇO AUTÔNOMO MUNICIPAL DE ÁGUA E ESGOTO

 CONVENIADO FUNDAÇÃO NACIONAL DE SAÚDE
 AV. SÃO JOÃO BATISTA, S/Nº Cx. Postal . CGC.02.886.039/0001-83

Fone (41) 3664-1316 Fax . - DOUTOR ULYSSES - PARANÁ Cep.83.590.000

Fatura Mensal de Consumo Água
Primeira Via - 8/2022

Nome : AGEU SOARES DE LIMA (052.556.809-31)

Endereço : R-RUA EZIDIO NEVES Nº S/N (83.590.000) CASA (LOTEAMENTO VILA NOVA (CERRADO))

Endereço Entrega : R-RUA EZIDIO NEVES Nº S/N (83.590.000) CASA (LOTEAMENTO VILA NOVA

Complemento : CASA

Identificação 000609 Dv:8

Rota L.: 4

E.: 4

N. Ligação : 609

Inscrição : 00000.

 VENCIMENTO **15/09/2022**

VALOR A PAGAR (R\$)

23,49
Informações Complementares

N. Hidrômetro : A08L 170244

Leitura Ant. : 26/07/2022	2.182	(M3)
Leitura Atu. : 23/08/2022	2.191	(M3)
Consumo Realizado :	9	(M3)
Consumo Faturado :	10	(M3)

Economias : 1-(A)

Resumo das Tarifas e Serviços Cobrados

TARIFA DE AGUA	22,84
MULTA P/ ATRASO PAGAMENTO	0,53
(M.6.) JUROS DE MORA P/ ATRASO	0,12
PAGAMENTO	
(M.6.)	

Histórico de Consumo Últimos 12 Meses

8/2021	9/2021	10/2021	11/2021	12/2021	1/2022	2/2022	3/2022	4/2022	5/2022	6/2022	7/2022
9	10	7	7	9	12	8	9	9	8	11	9

Média 6 Últimos Consumos (M3) : 9 Média 12 Últimos Consumos (M3) : 9

#. P/ Atraso de Pagamento Multa de 2,00 % Mais Juros, a Serem Incluídos na Próxima Fatura

#. O Pagamento Desta Fatura Não Cancela Débitos Anteriores

#. Após 60 Dias do Vencimento Estará Sujeito a Suspensão do Fornecimento

26/05/2014 12:56:38

SAMAE**SERVIÇO MUNICIPAL DE ÁGUA E ESGOTOS DR. ULYSSES**ADMINISTRADO PELA FUNDAÇÃO NACIONAL DE SAÚDE
AV. SÃO JOÃO BATISTA, S/Nº - CNPJ 02.886.039/0001-83
FONE/FAX: (41) 3864-1316 - CEP 83590-000 - DR. ULYSSES - PARANÁ**Fatura Mensal de Água e Esgotos****Primeira Via - 4/2014**NOME: **ACEU SOARES DE LIMA (052.556.809-31)**ENDEREÇO: **R.-RUA EZIDIO NEVES Nº S/N CASA (LOTEAMENTO VILA NOVA (CERRADO))**ENDEREÇO ENTREGA: **R.-RUA EZIDIO NEVES Nº S/N CASA (LOTEAMENTO VILA NOVA (CERRADO))**COMPLEMENTO: **CASA**Identificação **000609 Dv:8**Rota L: **4****E.4**N. Ligação: **609**Inscrição: **00000.**

LANÇAMENTO PELO FATURAMENTO MÍNIMO - 000

VENCIMENTO: **15/05/2014**

VALOR A PAGAR (R\$)

10,40**INFORMAÇÕES COMPLEMENTARES**N. Hidrômetro: **126**Leitura Ant.: **26/03/2014** **1.062** (M3)Leitura Atu.: **29/04/2014** **1.062** (M3)Consumo Realizado: **0** (M3)Consumo Faturado: **10** (M3)Economias: **1-(A)****RESUMO DAS TARIFAS E SERVIÇOS COBRADOS****10,40**

TARIFA DE AGUA

HISTÓRICO DE CONSUMO ÚLTIMOS 12 MESES

4/2013	5/2013	6/2013	7/2013	8/2013	9/2013	10/2013	11/2013	12/2013	1/2014	2/2014	3/2014
0	0	0	0	0	0	0	0	0	0	1.048	14

Média 6 Últimos Consumos (M3): **177** Média 12 Últimos Consumos (M3): **89**# P/ Atraso de Pagamento Multa de: **2,00%** Mais Juros, a Serem Incluídos na Próxima Fatura

O Pagamento Desta Fatura Não Cancela Débitos Anteriores

Após **60** Dias do Vencimento Estará Sujeito a Suspensão do Fornecimento

Extrato de Consumo Por Ligação

abr/12/2024

Mes / Ano	D.Leitura	Leitura	Consumo/Faturad	Água	Esgoto	Outros	Devido	Pago	D. Pago	D. Venc.	Local Pagamento	CPF, CNPJ / Ocorrências
Nome Ligação : A08L-170244 609-AGEU SOARES DE LIMA Endereço Ligação : VILA NOVA-AV.-EZIDIO GONÇALVES DAS NEVES Nº S/N (83 590 000) Endereço Entrega : VILA NOVA-AV.-EZIDIO GONÇALVES DAS NEVES Nº S/N (83 590 000)												
setembro/2009	23/08/2009	0,00	0,00	10,00	10,40	0,00	60,00	0,00	70,40	20/10/2009	CAIXA	052556808-31 (000)
outubro/2009	27/11/2009	0,00	0,00	10,00	10,40	0,00	1,64	0,00	12,04	27/11/2009	CAIXA	052556808-31 (000)
novembro/2009	27/11/2009	0,00	0,00	10,00	10,40	0,00	0,00	0,00	10,40	18/12/2009	CAIXA	052556808-31 (000)
dezembro/2009	20/01/2010	0,00	0,00	10,00	10,40	0,00	0,57	0,00	10,97	15/01/2010	CAIXA	052556808-31 (000)
janeiro/2010	25/01/2010	0,00	0,00	10,00	10,40	0,00	0,26	0,00	10,66	22/02/2010	CAIXA	052556808-31 (000)
fevereiro/2010	25/02/2010	0,00	0,00	10,00	10,40	0,00	0,28	0,00	10,66	18/03/2010	CAIXA	052556808-31 (000)
março/2010	25/03/2010	0,00	0,00	10,00	10,40	0,00	0,23	0,00	10,63	15/04/2010	CAIXA	052556808-31 (000)
abril/2010	26/04/2010	0,00	0,00	10,00	10,40	0,00	0,00	0,00	10,40	24/05/2010	CAIXA	052556808-31 (000)
maio/2010	27/05/2010	0,00	0,00	10,00	10,40	0,00	0,26	0,00	10,66	01/07/2010	CAIXA	052556808-31 (000)
junho/2010	05/07/2010	0,00	0,00	10,00	10,40	0,00	0,00	0,00	10,40	12/08/2010	CAIXA	052556808-31 (000)
julho/2010	04/08/2010	0,00	0,00	10,00	10,40	0,00	0,32	0,00	10,72	21/09/2010	CAIXA	052556808-31 (000)
agosto/2010	30/08/2010	0,00	0,00	10,00	10,40	0,00	0,00	0,00	10,40	15/09/2010	CAIXA	052556808-31 (000)
setembro/2010	30/09/2010	0,00	0,00	10,00	10,40	0,00	0,00	0,00	10,40	18/10/2010	CAIXA	052556808-31 (000)
outubro/2010	29/10/2010	0,00	0,00	10,00	10,40	0,00	0,86	0,00	11,36	24/11/2010	CAIXA	052556808-31 (000)
novembro/2010	13/12/2010	0,00	0,00	10,00	10,40	0,00	0,00	0,00	10,40	20/12/2010	CAIXA ECON FEDERAL (104)	052556808-31 (000)
dezembro/2010	29/12/2010	0,00	0,00	10,00	10,40	0,00	0,30	0,00	10,70	31/01/2011	CAIXA ECON FEDERAL (104)	052556808-31 (000)
janeiro/2011	27/01/2011	0,00	0,00	10,00	10,40	0,00	0,56	0,00	10,66	01/03/2011	CAIXA ECON FEDERAL (104)	052556808-31 (000)
fevereiro/2011	28/02/2011	0,00	0,00	10,00	10,40	0,00	0,00	0,00	10,40	24/03/2011	CAIXA ECON FEDERAL (104)	052556808-31 (000)
março/2011	24/03/2011	0,00	0,00	10,00	10,40	0,00	0,31	0,00	10,71	28/04/2011	CAIXA ECON FEDERAL (104)	052556808-31 (000)
abril/2011	29/04/2011	0,00	0,00	10,00	10,40	0,00	0,26	0,00	10,66	28/05/2011	CAIXA ECON FEDERAL (104)	052556808-31 (000)
maio/2011	27/05/2011	0,00	0,00	10,00	10,40	0,00	0,30	0,00	10,70	06/07/2011	CAIXA ECON FEDERAL (104)	052556808-31 (000)
junho/2011	30/06/2011	0,00	0,00	10,00	10,40	0,00	0,28	0,00	10,68	26/07/2011	CAIXA ECON FEDERAL (104)	052556808-31 (000)
julho/2011	29/07/2011	0,00	0,00	10,00	10,40	0,00	0,64	0,00	11,04	24/08/2011	CAIXA ECON FEDERAL (104)	052556808-31 (000)
agosto/2011	26/08/2011	0,00	0,00	10,00	10,40	0,00	0,28	0,00	10,68	27/09/2011	CAIXA ECON FEDERAL (104)	052556808-31 (000)
setembro/2011	30/09/2011	0,00	0,00	10,00	10,40	0,00	0,00	0,00	10,40	15/10/2011	CAIXA ECON FEDERAL (104)	052556808-31 (000)
outubro/2011	26/10/2011	0,00	0,00	10,00	10,40	0,00	0,29	0,00	10,69	16/11/2011	CAIXA ECON FEDERAL (104)	052556808-31 (000)
novembro/2011	28/11/2011	0,00	0,00	10,00	10,40	0,00	0,64	0,00	11,04	16/02/2012	CAIXA ECON FEDERAL (104)	052556808-31 (000)
dezembro/2011	30/12/2011	0,00	0,00	10,00	10,40	0,00	0,00	0,00	10,40	16/02/2012	CAIXA ECON FEDERAL (104)	052556808-31 (000)
janeiro/2012	30/01/2012	0,00	0,00	10,00	10,40	0,00	0,00	0,00	10,40	16/02/2012	CAIXA ECON FEDERAL (104)	052556808-31 (000)
fevereiro/2012	29/02/2012	0,00	0,00	10,00	10,40	0,00	1,31	0,00	11,71	28/03/2012	CAIXA ECON FEDERAL (104)	052556808-31 (000)
março/2012	30/03/2012	0,00	0,00	10,00	0,00	0,00	0,00	0,00	0,00	30/12/1899		(000)
abril/2012	30/04/2012	0,00	0,00	10,00	0,00	0,00	0,00	0,00	0,00	30/12/1899		(000)
maio/2012	28/05/2012	0,00	0,00	10,00	0,00	0,00	0,00	0,00	0,00	30/12/1899		(000)
junho/2012	29/06/2012	0,00	0,00	10,00	0,00	0,00	0,00	0,00	0,00	30/12/1899		(000)
julho/2012	30/07/2012	0,00	0,00	10,00	0,00	0,00	0,00	0,00	0,00	30/12/1899		(000)
agosto/2012	30/08/2012	0,00	0,00	10,00	0,00	0,00	0,00	0,00	0,00	30/12/1899		(000)
setembro/2012	28/09/2012	0,00	0,00	10,00	0,00	0,00	0,00	0,00	0,00	30/12/1899		(000)
outubro/2012	01/10/2012	0,00	0,00	10,00	0,00	0,00	0,00	0,00	0,00	30/12/1899		(000)

Média 3 M.: 13
Média 6 M.: 12
Média 12 M.: 11

Extrato de Consumo Por Ligação

abril/2024

Mes / Ano	D. Lettura	Lettura	Consumo	Faturad	Água	Esgoto	Outros	Devido	Pago	D. Pago	D. Venc.	Local Pagamento	CPF, CNPJ / Ocorrências
novembro/2012	30/11/2012	0,00	0,00	10,00	0,00	0,00	0,00	0,00	0,00	30/12/1899	30/12/1899	CAIXA ECON FEDERAL (104-)	(000,)
dezembro/2012	30/12/2012	0,00	0,00	10,00	0,00	0,00	0,00	0,00	0,00	30/12/1899	30/12/1899	CAIXA ECON FEDERAL (104-)	(000,)
janeiro/2013	22/01/2013	0,00	0,00	10,00	0,00	0,00	0,00	0,00	0,00	30/12/1899	30/12/1899	CAIXA ECON FEDERAL (104-)	(000,)
fevereiro/2013	22/02/2013	0,00	0,00	10,00	0,00	0,00	0,00	0,00	0,00	30/12/1899	30/12/1899	CAIXA ECON FEDERAL (104-)	(000,)
março/2013	27/03/2013	0,00	0,00	10,00	0,00	0,00	0,00	0,00	0,00	30/12/1899	30/12/1899	CAIXA ECON FEDERAL (104-)	(000,)
abril/2013	25/04/2013	0,00	0,00	10,00	0,00	0,00	0,00	0,00	0,00	30/12/1899	30/12/1899	CAIXA ECON FEDERAL (104-)	(000,)
maio/2013	28/05/2013	0,00	0,00	10,00	0,00	0,00	0,00	0,00	0,00	30/12/1899	30/12/1899	CAIXA ECON FEDERAL (104-)	(000,)
junho/2013	26/06/2013	0,00	0,00	10,00	0,00	0,00	0,00	0,00	0,00	30/12/1899	30/12/1899	CAIXA ECON FEDERAL (104-)	(000,)
agosto/2013	28/08/2013	0,00	0,00	10,00	0,00	0,00	0,00	0,00	0,00	30/12/1899	30/12/1899	CAIXA ECON FEDERAL (104-)	(000,)
setembro/2013	30/09/2013	0,00	0,00	10,00	0,00	0,00	0,00	0,00	0,00	30/12/1899	30/12/1899	CAIXA ECON FEDERAL (104-)	(000,)
outubro/2013	30/10/2013	0,00	0,00	10,00	0,00	0,00	0,00	0,00	0,00	30/12/1899	30/12/1899	CAIXA ECON FEDERAL (104-)	(000,)
novembro/2013	28/11/2013	0,00	0,00	10,00	0,00	0,00	0,00	0,00	0,00	30/12/1899	30/12/1899	CAIXA ECON FEDERAL (104-)	(000,)
dezembro/2013	30/01/2014	0,00	0,00	10,00	0,00	229,13	0,00	0,00	229,13	15/01/2014	20/01/2014	CAIXA ECON FEDERAL (104-)	052.556.809-31 (000,)
janeiro/2014	31/01/2014	0,00	0,00	10,00	10,40	0,00	0,00	0,00	10,40	27/02/2014	17/02/2014	CAIXA ECON FEDERAL (104-)	052.556.809-31 (000,)
fevereiro/2014	28/02/2014	1.048,00	1.048,00	10,00	10,40	0,00	0,00	0,00	10,40	25/03/2014	17/03/2014	CAIXA ECON FEDERAL (104-)	052.556.809-31 (000,)
março/2014	28/03/2014	1.062,00	1.062,00	10,00	10,40	0,00	0,00	0,00	10,40	25/04/2014	15/04/2014	CAIXA ECON FEDERAL (104-)	052.556.809-31 (000,)
abril/2014	28/04/2014	1.062,00	1.062,00	10,00	10,40	0,00	0,00	0,00	10,40	25/05/2014	15/05/2014	CAIXA ECON FEDERAL (104-)	052.556.809-31 (000,)
maio/2014	30/05/2014	1.093,00	1.093,00	10,00	10,40	0,00	0,00	0,00	10,40	25/06/2014	18/06/2014	CAIXA ECON FEDERAL (104-)	052.556.809-31 (000,)
junho/2014	30/06/2014	1.103,00	1.103,00	13,00	13,80	0,00	0,27	0,00	16,07	23/07/2014	15/07/2014	CAIXA ECON FEDERAL (104-)	052.556.809-31 (000,)
agosto/2014	31/07/2014	1.129,00	1.129,00	13,00	13,80	0,00	0,28	0,00	16,08	23/08/2014	15/08/2014	CAIXA ECON FEDERAL (104-)	052.556.809-31 (000,)
setembro/2014	28/09/2014	1.142,00	1.142,00	13,00	13,80	0,00	0,35	0,00	16,15	22/10/2014	15/10/2014	CAIXA ECON FEDERAL (104-)	052.556.809-31 (000,)
outubro/2014	31/10/2014	1.166,00	1.166,00	14,00	14,00	0,00	0,60	0,00	18,40	07/11/2014	17/11/2014	CAIXA ECON FEDERAL (104-)	052.556.809-31 (000,)
novembro/2014	28/11/2014	1.190,00	1.190,00	14,00	14,00	0,00	0,00	0,00	17,60	11/12/2014	15/12/2014	CAIXA ECON FEDERAL (104-)	052.556.809-31 (000,)
dezembro/2014	30/12/2014	1.204,00	1.204,00	20,00	20,00	0,00	0,00	0,00	32,65	13/01/2015	15/01/2015	CAIXA ECON FEDERAL (104-)	052.556.809-31 (000,)
janeiro/2015	29/01/2015	1.204,00	1.204,00	14,00	14,00	0,00	0,00	0,00	12,20	03/02/2015	16/02/2015	CAIXA ECON FEDERAL (104-)	052.556.809-31 (000,)
fevereiro/2015	27/02/2015	1.215,00	1.215,00	11,00	11,00	0,00	0,00	0,00	12,20	11/03/2015	15/03/2015	CAIXA ECON FEDERAL (104-)	052.556.809-31 (000,)
março/2015	31/03/2015	1.230,00	1.230,00	15,00	15,00	0,00	0,00	0,00	19,40	07/04/2015	15/04/2015	CAIXA ECON FEDERAL (104-)	052.556.809-31 (000,)
abril/2015	29/04/2015	1.251,00	1.251,00	21,00	21,00	0,00	0,00	0,00	36,05	13/05/2015	15/05/2015	CAIXA ECON FEDERAL (104-)	052.556.809-31 (000,)
maio/2015	28/05/2015	1.266,00	1.266,00	15,00	15,00	0,00	0,00	0,00	19,40	03/06/2015	15/06/2015	CAIXA ECON FEDERAL (104-)	052.556.809-31 (000,)
junho/2015	30/06/2015	1.276,00	1.276,00	10,00	10,00	0,00	0,00	0,00	10,40	13/07/2015	15/07/2015	CAIXA ECON FEDERAL (104-)	052.556.809-31 (000,)
julho/2015	29/07/2015	1.288,00	1.288,00	12,00	12,00	0,00	0,00	0,00	14,00	07/08/2015	17/08/2015	CAIXA ECON FEDERAL (104-)	052.556.809-31 (000,)
agosto/2015	28/08/2015	1.296,00	1.296,00	8,00	10,40	0,00	0,00	0,00	10,40	15/09/2015	15/09/2015	CAIXA ECON FEDERAL (104-)	052.556.809-31 (000,)
setembro/2015	28/09/2015	1.302,00	1.302,00	6,00	10,40	0,00	0,00	0,00	10,40	13/10/2015	15/10/2015	CAIXA ECON FEDERAL (104-)	052.556.809-31 (000,)
outubro/2015	29/10/2015	1.308,00	1.308,00	6,00	10,40	0,00	0,00	0,00	10,40	10/11/2015	16/11/2015	CAIXA ECON FEDERAL (104-)	052.556.809-31 (000,)
novembro/2015	27/11/2015	1.328,00	1.328,00	12,00	14,00	0,00	0,00	0,00	14,00	15/12/2015	15/12/2015	CAIXA ECON FEDERAL (104-)	052.556.809-31 (000,)
dezembro/2015	05/01/2016	1.347,00	1.347,00	8,00	10,40	0,00	0,00	0,00	10,40	18/01/2016	15/01/2016	CAIXA ECON FEDERAL (104-)	052.556.809-31 (000,)
janeiro/2016	29/01/2016	1.369,00	1.369,00	19,00	30,00	0,00	0,00	0,00	30,00	11/02/2016	15/02/2016	CAIXA ECON FEDERAL (104-)	052.556.809-31 (000,)
fevereiro/2016	29/02/2016	1.382,00	1.382,00	22,00	39,45	0,00	0,22	0,00	38,67	02/03/2016	15/03/2016	CAIXA ECON FEDERAL (104-)	052.556.809-31 (000,)
março/2016	31/03/2016	1.395,00	1.395,00	13,00	15,80	0,00	0,00	0,00	15,80	15/04/2016	15/04/2016	CAIXA ECON FEDERAL (104-)	052.556.809-31 (000,)
abril/2016	27/04/2016	1.395,00	1.395,00	13,00	15,80	0,00	0,00	0,00	15,80	03/05/2016	15/05/2016	CAIXA ECON FEDERAL (104-)	052.556.809-31 (000,)

Extrato de Consumo Por Ligação

abril/2024

Mes / Ano	D.Leitura	Leitura	Consumo/aturad	Água	Esgoto	Outros	Devido	Pago	D. Pago	D. Venc.	Local Pagamento	CPF, CNPJ / Ocorrências
maio/2016	30/05/2016	1.404.00	9.00	10.00	0.00	0.00	0.00	10.40	15/06/2016	15/06/2016	CAIXA ECON. FEDERAL (104)	052.556.809-31 (000)
junho/2016	29/06/2016	1.417.00	13.00	15.80	0.00	0.00	0.00	15.80	21/07/2016	15/07/2016	CAIXA ECON. FEDERAL (104)	052.556.809-31 (000)
junho/2016	28/07/2016	1.429.00	12.00	14.00	0.00	0.37	0.00	14.37	15/08/2016	15/08/2016	CAIXA ECON. FEDERAL (104)	052.556.809-31 (000)
agosto/2016	30/08/2016	1.446.00	17.00	24.70	0.00	0.00	0.00	24.70	08/09/2016	15/09/2016	CAIXA ECON. FEDERAL (104)	052.556.809-31 (000)
setembro/2016	28/09/2016	1.459.00	13.00	16.80	0.00	0.00	0.00	15.80	10/10/2016	15/10/2016	CAIXA ECON. FEDERAL (104)	052.556.809-31 (000)
outubro/2016	27/10/2016	1.475.00	16.00	22.05	0.00	0.00	0.00	22.05	07/12/2016	15/12/2016	CAIXA ECON. FEDERAL (104)	052.556.809-31 (000)
novembro/2016	29/11/2016	1.490.00	15.00	19.40	0.00	0.00	0.00	19.40	07/12/2016	15/12/2016	CAIXA ECON. FEDERAL (104)	052.556.809-31 (000)
dezembro/2016	20/12/2016	1.500.00	10.00	10.40	0.00	0.00	0.00	10.40	13/01/2017	15/01/2017	CAIXA ECON. FEDERAL (104)	052.556.809-31 (000)
janeiro/2017	30/01/2017	1.516.00	16.00	22.05	0.00	0.00	0.00	22.05	08/02/2017	15/02/2017	CAIXA ECON. FEDERAL (104)	052.556.809-31 (000)
fevereiro/2017	24/02/2017	1.547.00	31.00	70.05	0.00	0.00	0.00	70.05	08/03/2017	15/03/2017	CAIXA ECON. FEDERAL (104)	052.556.809-31 (000)
março/2017	27/03/2017	1.558.00	11.00	12.20	0.00	0.00	0.00	12.20	11/04/2017	15/04/2017	CAIXA ECON. FEDERAL (104)	052.556.809-31 (000)
abril/2017	28/04/2017	1.572.00	14.00	17.60	0.00	0.00	0.00	17.60	07/06/2017	15/06/2017	CAIXA ECON. FEDERAL (104)	052.556.809-31 (000)
maio/2017	30/05/2017	1.586.00	13.00	15.80	0.00	0.00	0.00	15.80	07/06/2017	15/06/2017	CAIXA ECON. FEDERAL (104)	052.556.809-31 (000)
junho/2017	28/06/2017	1.596.00	11.00	12.20	0.00	0.00	0.00	12.20	04/07/2017	15/07/2017	CAIXA ECON. FEDERAL (104)	052.556.809-31 (000)
junho/2017	28/07/2017	1.609.00	13.00	15.80	0.00	0.00	0.00	15.80	11/08/2017	15/08/2017	CAIXA ECON. FEDERAL (104)	052.556.809-31 (000)
agosto/2017	29/08/2017	1.624.00	15.00	19.40	0.00	0.00	0.00	19.40	05/09/2017	15/09/2017	CAIXA ECON. FEDERAL (104)	052.556.809-31 (000)
setembro/2017	02/10/2017	1.637.00	13.00	15.80	0.00	0.00	0.00	15.80	18/10/2017	16/10/2017	CAIXA ECON. FEDERAL (104)	052.556.809-31 (000)
outubro/2017	30/10/2017	1.651.00	14.00	17.60	0.00	0.00	0.00	17.60	07/11/2017	16/11/2017	CAIXA ECON. FEDERAL (104)	052.556.809-31 (000)
novembro/2017	28/11/2017	1.666.00	15.00	19.40	0.00	0.00	0.00	19.40	15/12/2017	15/12/2017	ASSIS FARMA	052.556.809-31 (000)
dezembro/2017	28/12/2017	1.681.00	15.00	19.40	0.00	0.00	0.00	19.40	10/01/2018	15/01/2018	ASSIS FARMA	052.556.809-31 (000)
janeiro/2018	31/01/2018	1.692.00	11.00	19.72	0.00	0.00	0.00	19.72	22/02/2018	15/02/2018	ASSIS FARMA	052.556.809-31 (000)
fevereiro/2018	27/02/2018	1.703.00	11.00	19.72	0.00	0.48	0.00	20.20	14/03/2018	15/03/2018	ASSIS FARMA	052.556.809-31 (000)
março/2018	28/03/2018	1.711.00	8.00	16.81	0.00	0.00	0.00	16.81	13/04/2018	16/04/2018	ASSIS FARMA	052.556.809-31 (000)
abril/2018	26/04/2018	1.722.00	6.00	16.81	0.00	0.00	0.00	16.81	10/05/2018	15/05/2018	ASSIS FARMA	052.556.809-31 (000)
maio/2018	28/05/2018	1.722.00	6.00	16.81	0.00	0.00	0.00	16.81	19/06/2018	15/06/2018	ASSIS FARMA	052.556.809-31 (000)
junho/2018	26/06/2018	1.729.00	7.00	16.81	0.00	0.37	0.00	17.18	11/07/2018	16/07/2018	ASSIS FARMA	052.556.809-31 (000)
junho/2018	30/07/2018	1.732.00	3.00	16.81	0.00	0.00	0.00	16.81	08/08/2018	15/08/2018	ASSIS FARMA	052.556.809-31 (000)
agosto/2018	29/08/2018	1.743.00	11.00	19.72	0.00	0.00	0.00	19.72	11/09/2018	17/09/2018	ASSIS FARMA	052.556.809-31 (000)
setembro/2018	28/09/2018	1.748.00	5.00	16.81	0.00	0.00	0.00	16.81	04/10/2018	15/10/2018	ASSIS FARMA	052.556.809-31 (000)
outubro/2018	31/10/2018	1.755.00	7.00	16.81	0.00	0.00	0.00	16.81	12/11/2018	16/11/2018	ASSIS FARMA	052.556.809-31 (000)
novembro/2018	27/11/2018	1.763.00	8.00	16.81	0.00	0.00	0.00	16.81	05/12/2018	17/12/2018	ASSIS FARMA	052.556.809-31 (000)
dezembro/2018	28/12/2018	1.770.00	7.00	16.81	0.00	0.00	0.00	16.81	10/01/2019	15/01/2019	ASSIS FARMA	052.556.809-31 (000)
janeiro/2019	29/01/2019	1.775.00	5.00	16.81	0.00	0.00	0.00	16.81	12/02/2019	15/02/2019	ASSIS FARMA	052.556.809-31 (000)
fevereiro/2019	28/02/2019	1.780.00	5.00	16.81	0.00	0.00	0.00	16.81	04/03/2019	15/03/2019	ASSIS FARMA	052.556.809-31 (000)
março/2019	29/03/2019	1.785.00	5.00	16.81	0.00	0.00	0.00	16.81	16/04/2019	15/04/2019	ASSIS FARMA	052.556.809-31 (000)
abril/2019	25/04/2019	1.789.00	4.00	16.81	0.00	0.33	0.00	17.14	10/05/2019	15/05/2019	ASSIS FARMA	052.556.809-31 (000)
maio/2019	29/05/2019	1.800.00	11.00	19.72	0.00	0.00	0.00	19.72	11/06/2019	15/06/2019	ASSIS FARMA	052.556.809-31 (000)
junho/2019	27/06/2019	1.809.00	9.00	16.81	0.00	0.00	0.00	16.81	08/07/2019	15/07/2019	ASSIS FARMA	052.556.809-31 (000)
junho/2019	29/07/2019	1.820.00	11.00	19.72	0.00	0.00	0.00	19.72	21/08/2019	15/08/2019	ASSIS FARMA	052.556.809-31 (000)
agosto/2019	28/08/2019	1.830.00	10.00	16.81	0.00	0.46	0.00	17.27	11/09/2019	15/09/2019	ASSIS FARMA	052.556.809-31 (000)
setembro/2019	27/09/2019	1.843.00	13.00	25.54	0.00	0.00	0.00	25.54	08/10/2019	15/10/2019	ASSIS FARMA	052.556.809-31 (000)
outubro/2019	29/10/2019	1.857.00	14.00	28.45	0.00	0.00	0.00	28.45	14/11/2019	15/11/2019	ASSIS FARMA	052.556.809-31 (000)

Extrato de Consumo Por Ligação

abril/2024

Mes / Ano	D.Leitura	Leitura	Consumo/Faturad	Água	Esgoto	Outros	Devido	Pago	D. Pago	D. Venc.	Local Pagamento	CPF, CNPJ / Ocorrências
novembro/2019	26/11/2019	1 868.00	12.00	22.63	0.00	0.00	0.00	22.63	16/12/2019	15/12/2019	ASSIS FARMIA	052.566.806-31 (000.)
dezembro/2019	20/12/2019	1 876.00	7.00	16.81	0.00	0.00	0.00	16.81	10/01/2020	15/01/2020	ASSIS FARMIA	052.566.806-31 (000.)
janeiro/2020	23/01/2020	1 892.00	16.00	35.64	0.00	0.00	0.00	35.64	12/02/2020	17/02/2020	ASSIS FARMIA	052.566.806-31 (000.)
fevereiro/2020	27/02/2020	1 908.00	16.00	35.64	0.00	0.00	0.00	35.64	10/03/2020	16/03/2020	ASSIS FARMIA	052.566.806-31 (000.)
março/2020	26/03/2020	1 920.00	12.00	22.63	0.00	0.00	0.00	22.63	06/04/2020	15/04/2020	ASSIS FARMIA	052.566.806-31 (000.)
abril/2020	27/04/2020	1 941.00	12.00	22.63	0.00	0.00	0.00	22.63	06/05/2020	15/05/2020	ASSIS FARMIA	052.566.806-31 (000.)
maio/2020	27/05/2020	1 941.00	8.00	16.81	0.00	0.00	0.00	16.81	10/06/2020	15/06/2020	ASSIS FARMIA	052.566.806-31 (000.)
junho/2020	28/06/2020	1 962.00	11.00	19.72	0.00	0.00	0.00	19.72	07/07/2020	15/07/2020	ASSIS FARMIA	052.566.806-31 (000.)
julho/2020	27/07/2020	1 961.00	9.00	16.81	0.00	0.00	0.00	16.81	05/08/2020	17/08/2020	ASSIS FARMIA	052.566.806-31 (000.)
agosto/2020	26/08/2020	1 969.00	8.00	16.81	0.00	0.00	0.00	16.81	09/09/2020	15/09/2020	ASSIS FARMIA	052.566.806-31 (000.)
setembro/2020	28/09/2020	1 984.00	16.00	35.64	0.00	0.00	0.00	35.64	06/10/2020	15/10/2020	ASSIS FARMIA	052.566.806-31 (000.)
outubro/2020	26/10/2020	1 994.00	9.00	16.81	0.00	0.00	0.00	16.81	05/11/2020	16/11/2020	ASSIS FARMIA	052.566.806-31 (000.)
novembro/2020	26/11/2020	2 002.00	8.00	16.81	0.00	0.00	0.00	16.81	07/12/2020	15/12/2020	ASSIS FARMIA	052.566.806-31 (000.)
dezembro/2020	21/12/2020	2 020.00	8.00	16.81	0.00	0.00	0.00	16.81	03/02/2021	15/02/2021	ASSIS FARMIA	052.566.806-31 (000.)
janeiro/2021	26/01/2021	2 020.00	10.00	16.81	0.00	0.00	0.00	16.81	29/01/2021	15/01/2021	ASSIS FARMIA	052.566.806-31 (000.)
fevereiro/2021	03/03/2021	2 034.00	14.00	28.45	0.00	0.46	0.00	28.93	17/03/2021	15/03/2021	ASSIS FARMIA	052.566.806-31 (000.)
março/2021	30/03/2021	2 041.00	7.00	16.81	0.00	0.60	0.00	17.41	07/04/2021	15/04/2021	ASSIS FARMIA	052.566.806-31 (000.)
abril/2021	30/04/2021	2 049.00	8.00	16.81	0.00	0.00	0.00	16.81	17/05/2021	15/05/2021	ASSIS FARMIA	052.566.806-31 (000.)
maio/2021	28/05/2021	2 060.00	11.00	19.72	0.00	0.00	0.00	19.72	23/06/2021	15/06/2021	ASSIS FARMIA	052.566.806-31 (000.)
junho/2021	30/06/2021	2 067.00	7.00	16.81	0.00	0.00	0.00	16.81	12/07/2021	15/07/2021	ASSIS FARMIA	052.566.806-31 (000.)
julho/2021	27/07/2021	2 074.00	7.00	22.84	0.00	0.46	0.00	23.33	10/08/2021	16/08/2021	ASSIS FARMIA	052.566.806-31 (000.)
agosto/2021	31/08/2021	2 083.00	9.00	0.00	0.00	24.12	0.00	24.12	14/09/2021	15/09/2021	CAIXA ECON FEDERAL (104)	052.566.806-31 (000.)
setembro/2021	28/09/2021	2 093.00	10.00	22.84	0.00	0.00	0.00	22.84	11/10/2021	15/10/2021	CAIXA ECON FEDERAL (104)	052.566.806-31 (000.)
outubro/2021	26/10/2021	2 100.00	7.00	22.84	0.00	0.00	0.00	22.84	10/11/2021	16/11/2021	CAIXA ECON FEDERAL (104)	052.566.806-31 (000.)
novembro/2021	26/11/2021	2 107.00	7.00	22.84	0.00	0.00	0.00	22.84	21/12/2021	15/12/2021	CAIXA ECON FEDERAL (104)	052.566.806-31 (000.)
dezembro/2021	21/12/2021	2 116.00	8.00	22.84	0.00	0.00	0.00	22.84	19/01/2022	17/01/2022	ASSIS FARMIA	052.566.806-31 (000.)
janeiro/2022	26/01/2022	2 128.00	12.00	30.74	0.00	2.04	0.00	32.78	16/02/2022	15/02/2022	CAIXA ECON FEDERAL (104)	052.566.806-31 (000.)
fevereiro/2022	24/02/2022	2 136.00	8.00	22.84	0.00	1.14	0.00	23.98	17/03/2022	15/03/2022	CAIXA ECON FEDERAL (104)	052.566.806-31 (000.)
março/2022	25/03/2022	2 145.00	8.00	22.84	0.00	0.50	0.00	23.34	11/04/2022	18/04/2022	CAIXA ECON FEDERAL (104)	052.566.806-31 (000.)
abril/2022	26/04/2022	2 154.00	9.00	22.84	0.00	0.00	0.00	22.84	12/05/2022	16/05/2022	CAIXA ECON FEDERAL (104)	052.566.806-31 (000.)
maio/2022	26/05/2022	2 162.00	8.00	22.84	0.00	0.00	0.00	22.84	07/06/2022	15/06/2022	CAIXA ECON FEDERAL (104)	052.566.806-31 (000.)
junho/2022	28/06/2022	2 173.00	11.00	26.79	0.00	0.00	0.00	26.79	22/07/2022	15/07/2022	CAIXA ECON FEDERAL (104)	052.566.806-31 (000.)
julho/2022	26/07/2022	2 181.00	9.00	22.84	0.00	0.66	0.00	23.49	13/08/2022	15/08/2022	CAIXA ECON FEDERAL (104)	052.566.806-31 (000.)
agosto/2022	23/08/2022	2 191.00	9.00	22.84	0.00	0.00	0.00	22.84	13/09/2022	17/10/2022	CAIXA ECON FEDERAL (104)	052.566.806-31 (000.)
setembro/2022	27/09/2022	2 200.00	9.00	22.84	0.00	0.00	0.00	22.84	13/10/2022	17/10/2022	CAIXA ECON FEDERAL (104)	052.566.806-31 (000.)
outubro/2022	01/11/2022	2 213.00	13.00	34.69	0.00	0.00	0.00	34.69	10/11/2022	16/11/2022	CAIXA ECON FEDERAL (104)	052.566.806-31 (000.)
novembro/2022	28/11/2022	2 225.00	12.00	30.74	0.00	0.00	0.00	30.74	21/12/2022	15/12/2022	CAIXA ECON FEDERAL (104)	052.566.806-31 (000.)
dezembro/2022	19/12/2022	2 234.00	9.00	22.84	0.00	0.00	0.00	22.84	16/01/2023	15/01/2023	CAIXA ECON FEDERAL (104)	052.566.806-31 (000.)
janeiro/2023	30/01/2023	2 249.00	15.00	42.59	0.00	0.73	0.00	43.32	13/02/2023	15/02/2023	CAIXA ECON FEDERAL (104)	052.566.806-31 (000.)
fevereiro/2023	28/02/2023	2 260.00	11.00	26.79	0.00	0.00	0.00	26.79	16/03/2023	15/03/2023	CAIXA ECON FEDERAL (104)	052.566.806-31 (000.)
março/2023	28/03/2023	2 271.00	11.00	26.79	0.00	0.53	0.00	27.32	06/04/2023	17/04/2023	CAIXA ECON FEDERAL (104)	052.566.806-31 (000.)
abril/2023	27/04/2023	2 280.00	9.00	22.84	0.00	0.00	0.00	22.84	10/05/2023	15/05/2023	CAIXA ECON FEDERAL (104)	052.566.806-31 (000.)

Extrato de Consumo Por Ligação

abril/2024

Mes / Ano	D.Leitura	Leitura	Consumo/Faturad	Água	Esgoto	Outros	Devido	Pago	D. Pago	D. Venc.	Local Pagamento	CPF, CNPJ / Ocorrências
maio/2023	26/05/2023	2.282,00	2,00	10,00	22,84	0,00	0,00	23,34	22/06/2023	15/06/2023	CAIXA ECON. FEDERAL (104-	052.556.806-31 (000.)
junho/2023	27/06/2023	2.304,00	22,00	22,00	86,56	0,00	0,00	88,56	26/07/2023	17/07/2023	CAIXA ECON. FEDERAL (104-	062.556.806-31 (000.)
julho/2023	27/07/2023	2.312,00	8,00	10,00	22,84	0,00	0,00	23,34	07/08/2023	15/08/2023	CAIXA ECON. FEDERAL (104-	052.556.806-31 (000.)
agosto/2023	28/08/2023	2.323,00	11,00	11,00	26,79	0,00	0,00	29,59	11/09/2023	15/09/2023	CAIXA ECON. FEDERAL (104-	052.556.806-31 (000.)
setembro/2023	27/09/2023	2.335,00	12,00	12,00	30,74	0,00	0,00	31,24	11/10/2023	16/10/2023	CAIXA ECON. FEDERAL (104-	052.556.806-31 (000.)
outubro/2023	30/10/2023	2.349,00	14,00	14,00	38,64	0,00	0,00	39,72	17/11/2023	16/11/2023	CAIXA ECON. FEDERAL (104-	052.556.806-31 (000.)
novembro/2023	27/11/2023	2.361,00	12,00	12,00	30,74	0,00	0,00	32,03	18/12/2023	15/12/2023	CAIXA ECON. FEDERAL (104-	052.556.806-31 (000.)
dezembro/2023	18/12/2023	2.371,00	10,00	10,00	22,84	0,00	0,00	23,34	22/01/2024	15/01/2024	CAIXA ECON. FEDERAL (104-	052.556.806-31 (000.)
janerio/2024	23/01/2024	2.391,00	20,00	20,00	99,39	0,00	0,00	100,59	19/02/2024	15/02/2024	CAIXA ECON. FEDERAL (104-	052.556.806-31 (000.)
fevereiro/2024	23/02/2024	2.401,00	10,00	10,00	31,69	0,00	0,00	35,03	14/03/2024	15/03/2024	CAIXA ECON. FEDERAL (104-	052.556.806-31 (000.)
março/2024	26/03/2024	2.410,00	9,00	10,00	31,69	0,00	0,00	32,19	09/04/2024	15/04/2024	ASSIS FARMA	052.556.806-31 (000.)
abril/2024	29/04/2024	2.419,00	9,00	10,00	31,69	0,00	0,50	0,00		15/05/2024		052.556.806-31 (000.)

REPÚBLICA FEDERATIVA DO BRASIL



NOME:
AGEU SOARES DE LIMA
GIZELE DE MATOS

MATRICULA:
0862560255 2012 2 00016 150 0001467 00

Nomes, prenomes, datas e locais de nascimento, nacionalidade, profissão, domicílio dos cônjuges e suas filiações

O contraente: **AGEU SOARES DE LIMA**, de nacionalidade brasileira, estado civil: solteiro, profissão: pedreiro, nascido em data de 10 de outubro de 1985, natural do Município de Cerro Azul, Estado do Paraná, filho de **SEBASTIÃO SOARES DE LIMA** e **ILDA NICOLAU DE LIMA**. A contraente **GIZELE DE MATOS**, de nacionalidade brasileira, estado civil: solteira, profissão: lavadeira, nascida em data de 15 de julho de 1995, natural do Município de Doutor Ulysses, Estado do Paraná, filha de **JADIR DE MATOS** e **IVONETE DE MATOS**

Data da celebração do Casamento (Por extenso)	Dia	Mês	Ano
Vinte e oito de julho de dois mil e doze.	28	07	2012

Nome do Presidente da celebração	Regime de Bens do Casamento
Ezequiel de Almeida.	Comunhão Parcial de Bens

Nome de cada um dos cônjuges passou a utilizar (quando houver alteração)
GIZELE DE MATOS LIMA.

Observações / Averbções
Nada Consta. 2º via para fins de direitos.
CUSTAS: VRC 175,00 – R\$ 27,64 + R\$ 01,49 (selo) = R\$ 28,96.

NOME DO OFÍCIO REGISTRO CIVIL DISTRITAL DOUTOR ULYSSES - PARANÁ
OFICIAL REGISTRADOR RICARDO LUIZ DE OLIVEIRA – OFICIAL EZEQUEL DE ALMEIDA – JURAMENTADO
MUNICÍPIO/COMARCA/UF DOUTOR ULYSSES COMARCA DE CERRO AZUL ESTADO DO PARANÁ
ENDEREÇO RUA OLIVIO GABRIEL DE OLIVEIRA, S/N, CENTRO CEP: 83.590-000 – FONE (41)3664-1301 E-MAIL – cartorio.drulysses@hotmail.com

O conteúdo da Certidão é verdadeiro. Dou fé.
Doutor Ulysses-PR, 23 de janeiro de 2014.

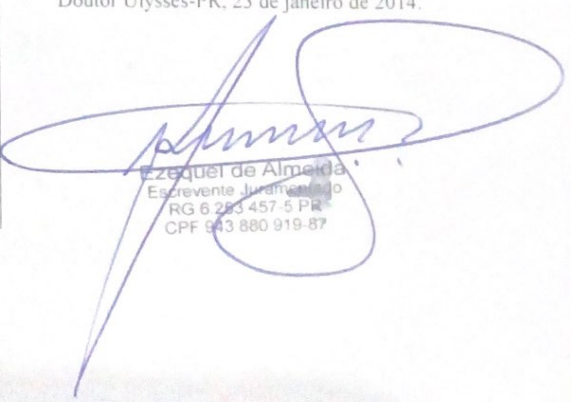
Ezequiel de Almeida
Escrivente Juramentado
RG 6.283.457-5 PR
CPF 043.880.919-87

DECLARAÇÃO DE HIPOSSUFICIÊNCIA

DECLARANTE:

NOME: GIZELE DE MATOS LIMA	
NACIONALIDADE: BRASILEIRA	
ESTADO CIVIL: CASADA	
PROFISSÃO: OPERADORA DE CAIXA	
RG: 13.430.418-9- SESP/PR	CPF: 101.390.449-56
ENDEREÇO: RUA EZIDIO NEVES, S/N, BAIRRO DO CERRADO EM DR. ULYSSES/PR	
TELEFONE: (41) 9 9789-5041 (41) 9 9513-5054	

DECLARANTE:

NOME: AGEU SOARES DE LIMA	
NACIONALIDADE: BRASILEIRO	
ESTADO CIVIL: CASADO	
PROFISSÃO: PEDREIRO	
RG: 9.553.585-2-SESP/PR	CPF: 052.556.809-31
ENDEREÇO: RUA EZIDIO NEVES, S/N, BAIRRO DO CERRADO EM DR. ULYSSES/PR	
TELEFONE: (41) 9 9789-5041 (41) 9 9513-5054	

DECLARO, para os devidos fins de direito e sob as penas da lei, que minha renda familiar é de até 05 (cinco) salários mínimos, conforme art. 1º do Provimento 02/2022 do Moradia Legal e que não tenho condições de arcar com as despesas inerentes ao presente processo, sem prejuízo do meu sustento e de minha família, necessitando, portanto, da Gratuidade da Justiça, nos termos do art. 5º, inciso LXXIV da Constituição Federal, Lei nº 1.060/1950 (Estabelece normas para concessão de assistência judiciária aos necessitados) e art. 98 e seguintes da Lei nº 13.105/2015 (Código de Processo Civil).

Doutor Ulysses - PR, 14 de maio de 2024

DECLARANTE

GIZELE DE MATOS LIMA



DECLARANTE

AGEU SOARES DE LIMA

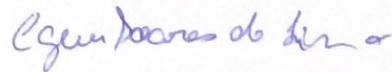

PROCURAÇÃO "AD JUDICIA"

OUTORGANTE:

NOME: GIZELE DE MATOS LIMA	
NACIONALIDADE: BRASILEIRA	
ESTADO CIVIL: CASADA	
PROFISSÃO: OPERADORA DE CAIXA	
RG: 13.430.418-9- SESP/PR	CPF: 101.390.449-56
ENDEREÇO: RUA EZIDIO NEVES, S/N, BAIRRO DO CERRADO EM DR. ULYSSES/PR	
TELEFONE: (41) 9 9789-5041 (41) 9 9513-5054	

OUTORGANTE:

NOME: AGEU SOARES DE LIMA	
NACIONALIDADE: BRASILEIRO	
ESTADO CIVIL: CASADO	
PROFISSÃO: PEDREIRO	
RG: 9.553.585-2-SESP/PR	CPF: 052.556.809-31
ENDEREÇO: RUA EZIDIO NEVES, S/N, BAIRRO DO CERRADO EM DR. ULYSSES/PR	
TELEFONE: (41) 9 9789-5041 (41) 9 9513-5054	

OUTORGADAS: ADRIELLY COSTA regularmente inscrita na Ordem dos Advogados do Brasil - Seção do Paraná sob o nº 53.957 e **CARLOS EDUARDO VALENTIN WARKEN** regularmente inscrito na Ordem dos Advogados do Brasil - Seção do Paraná sob o nº 122.617, ambas representantes da sociedade de advogados.

PODERES: Concedendo-lhes amplos poderes, inerentes ao bom e fiel cumprimento deste mandato para o foro em geral, com cláusula "Ad Judicia", atuar em qualquer juízo, instância ou tribunal, podendo propor contra quem de direito as ações competentes e defende-las nas contrárias, seguindo umas e outas, até decisão final, valendo-se de recursos legais, conforme estabelecido no artigo 105 do Código de Processo Civil, conferindo-lhes ainda os especiais poderes para receber intimações, confessar, reconhecer a procedência do pedido, transigir, desistir, renunciar ao direito sobre o qual se funda a ação, receber valores e/ou levantar Requisição de Pequeno Valor e/ou Alvarás, dar quitação, firmar compromisso, pedir gratuidade da justiça, solicitar documentos e/ou cópias, solicitar cópia e acompanhar processos administrativos em qualquer repartição pública, agindo em conjunto ou separadamente, podendo ainda substabelecer a outrem, com ou sem reservas de iguais poderes, dando tudo por bom, firme e valioso, para o especial fim de promover a regularização do(s) imóvel(eis) em nome do outorgante, através do Programa Moradia Legal.

Doutor Ulysses - PR, 14 de maio de 2024

OUTORGANTE
GIZELE DE MATOS LIMA



OUTORGANTE
AGEU SOARES DE LIMA

