

REPÚBLICA FEDERATIVA DO BRASIL  
GOVERNO FEDERAL

Estado de Mato Grosso do Sul  
Secretaria de Estado de Justiça e Segurança Pública

Nome / Name

**SEDRONILIA FELIZARDA DE SOUZA**

Nome Social / Social Name



Registro Geral-CPF / Personal Number

**465.667.751-53**

Sexo / Sex

**F**

Data de Nascimento / Date of Birth

**19/07/1947**

Nacionalidade / Nationality

**BRA**

Naturalidade / Place of Birth

**RIO VERDE DE MATO GROSSO INDETERMINADO  
- MS**

Validade / Expiry

*Sedronilia F de Souza*

Assinatura do Titular / Cardholder's Signature

**CARTEIRA DE IDENTIDADE**

C10003924749



PI052

Filiação / Filiação

FLORIZA FELIZARDA DE SOUZA

ANTONIO RIBEIRO DE SOUZA

Órgão Expedidor / Card Issuer

INSTITUTO DE IDENTIFICAÇÃO GONÇALO PEREIRA

Local / Place of Issue

CAMPO GRANDE/MS

Emissão / Issue

07 / 08 / 2024

Assinatura do Expedidor / Card Issuer Signature

Data: 07/08/2024

PERITÓRIO LÓGICO S/A

LEI Nº 7.116 DE 29 DE AGOSTO DE 1983

IGB

VALIDA EM TODO O TERRITÓRIO NACIONAL

**DANF3E - DOCUMENTO AUXILIAR DA NOTA FISCAL  
DE ENERGIA ELÉTRICA ELETRÔNICA**

LEI ROISA MATO GROSSO DO SUL - DIST. DE ENERGIA S.A.  
Av. Gury Marques, 2000  
Campo Grande/MS - CEP/5601-900  
CNPJ 16.413.826/000150 - Insc. Est. 26.106.583-0

Classificação	01	02	03	04	05	06	07	08	09	10	11	12	13	14	15	16	17	18	19	20	21	22	23	24	25	26	27	28	29	30	31	32	33	34	35	36	37	38	39	40	41	42	43	44	45	46	47	48	49	50	51	52	53	54	55	56	57	58	59	60	61	62	63	64	65	66	67	68	69	70	71	72	73	74	75	76	77	78	79	80	81	82	83	84	85	86	87	88	89	90	91	92	93	94	95	96	97	98	99	00
01	02	03	04	05	06	07	08	09	10	11	12	13	14	15	16	17	18	19	20	21	22	23	24	25	26	27	28	29	30	31	32	33	34	35	36	37	38	39	40	41	42	43	44	45	46	47	48	49	50	51	52	53	54	55	56	57	58	59	60	61	62	63	64	65	66	67	68	69	70	71	72	73	74	75	76	77	78	79	80	81	82	83	84	85	86	87	88	89	90	91	92	93	94	95	96	97	98	99	00	

TENSÃO NOMINAL EM VOLTS	Disp	Fun. nom.	Fun. max
-------------------------	------	-----------	----------

SEDRONI HA FLIZARDA DE CARVALHO

[illegible]

CEP 01070744-06-33-04 53

**CÓDIGO DO CLIENTE**

10/160173-1

**CÓDIGO DA INSTALAÇÃO**

00000E58951

REF: MÊS / ANO

Out / 2024

## VENCIMENTO

15/11/2024

**TOTAL A PAGAR**

R\$ 75.94

[illegible]

(9)  $\text{Pic}(\mathbb{P}^1) \cong \mathbb{Z}$ .

Elm: Inform. Sci. 2004;162:193-204.  
 Pervasive Computing

Correspondence: Elvira Rodríguez de la Cruz, Hospital General de Madrid, Spain. E-mail: elvira.rodriguez@salud.madrid.org

### Datas de Leituras

Leitura  
AnteriorLeitura  
Atual

Nº Dias

**Próxima  
Leitura**

05/09/24

04/10/24

29

04/11/2024

ITENS DA FATURA	Unid.	Quant.	Preço unit. atributos (R\$)	Valor Total (R\$)	PIS/ Cofins (R\$)	Base Calc. ICMS (R\$)	Aliq. ICMS (%)	ICMS (R\$)	Tarifa unit. (R\$)
Consumo em kWh	KWH	66	11689120	7188	2,23	7188	17	12,21	0,870170
Adm. B. Vermeilha				406	0,12	406	17	0,69	

**CONSUMO FATURADO**

Nº DIAS FAT

75.91

2.35

4

12.90

CONSUMO / kWh

Chc1/4	AF042424	100	47.0
Chc2/4	AF042425	100	47.0
Chc3/4	AF042426	100	47.0
Chc4/4	AF042427	100	47.0
Chc5/4	AF042428	100	47.0
Chc6/4	AF042429	100	47.0
Chc7/4	AF042430	100	47.0
Chc8/4	AF042431	100	47.0
Chc9/4	AF042432	100	47.0
Chc10/4	AF042433	100	47.0
Chc11/4	AF042434	100	47.0
Chc12/4	AF042435	100	47.0
Chc13/4	AF042436	100	47.0
Chc14/4	AF042437	100	47.0
Chc15/4	AF042438	100	47.0
Chc16/4	AF042439	100	47.0
Chc17/4	AF042440	100	47.0
Chc18/4	AF042441	100	47.0
Chc19/4	AF042442	100	47.0
Chc20/4	AF042443	100	47.0
Chc21/4	AF042444	100	47.0
Chc22/4	AF042445	100	47.0
Chc23/4	AF042446	100	47.0
Chc24/4	AF042447	100	47.0
Chc25/4	AF042448	100	47.0
Chc26/4	AF042449	100	47.0
Chc27/4	AF042450	100	47.0
Chc28/4	AF042451	100	47.0
Chc29/4	AF042452	100	47.0
Chc30/4	AF042453	100	47.0
Chc31/4	AF042454	100	47.0
Chc32/4	AF042455	100	47.0
Chc33/4	AF042456	100	47.0
Chc34/4	AF042457	100	47.0
Chc35/4	AF042458	100	47.0
Chc36/4	AF042459	100	47.0
Chc37/4	AF042460	100	47.0
Chc38/4	AF042461	100	47.0
Chc39/4	AF042462	100	47.0
Chc40/4	AF042463	100	47.0
Chc41/4	AF042464	100	47.0
Chc42/4	AF042465	100	47.0
Chc43/4	AF042466	100	47.0
Chc44/4	AF042467	100	47.0
Chc45/4	AF042468	100	47.0
Chc46/4	AF042469	100	47.0
Chc47/4	AF042470	100	47.0
Chc48/4	AF042471	100	47.0
Chc49/4	AF042472	100	47.0
Chc50/4	AF042473	100	47.0
Chc51/4	AF042474	100	47.0
Chc52/4	AF042475	100	47.0
Chc53/4	AF042476	100	47.0
Chc54/4	AF042477	100	47.0
Chc55/4	AF042478	100	47.0
Chc56/4	AF042479	100	47.0
Chc57/4	AF042480	100	47.0
Chc58/4	AF042481	100	47.0
Chc59/4	AF042482	100	47.0
Chc60/4	AF042483	100	47.0
Chc61/4	AF042484	100	47.0
Chc62/4	AF042485	100	47.0
Chc63/4	AF042486	100	47.0
Chc64/4	AF042487	100	47.0
Chc65/4	AF042488	100	47.0
Chc66/4	AF042489	100	47.0
Chc67/4	AF042490	100	47.0
Chc68/4	AF042491	100	47.0
Chc69/4	AF042492	100	47.0
Chc70/4	AF042493	100	47.0
Chc71/4	AF042494	100	47.0
Chc72/4	AF042495	100	47.0
Chc73/4	AF042496	100	47.0
Chc74/4	AF042497	100	47.0
Chc75/4	AF042498	100	47.0
Chc76/4	AF042499	100	47.0
Chc77/4	AF042500	100	47.0
Chc78/4	AF042501	100	47.0
Chc79/4	AF042502	100	47.0
Chc80/4	AF042503	100	47.0
Chc81/4	AF042504	100	47.0
Chc82/4	AF042505	100	47.0
Chc83/4	AF042506	100	47.0
Chc84/4	AF042507	100	47.0
Chc85/4	AF042508	100	47.0
Chc86/4	AF042509	100	47.0
Chc87/4	AF042510	100	47.0
Chc88/4	AF042511	100	47.0
Chc89/4	AF042512	100	47.0
Chc90/4	AF042513	100	47.0
Chc91/4	AF042514	100	47.0
Chc92/4	AF042515	100	47.0
Chc93/4	AF042516	100	47.0
Chc94/4	AF042517	100	47.0
Chc95/4	AF042518	100	47.0
Chc96/4	AF042519	100	47.0
Chc97/4	AF042520	100	47.0
Chc98/4	AF042521	100	47.0
Chc99/4	AF042522	100	47.0
Chc100/4	AF042523	100	47.0

Tributo	Base de Cál. (R\$)	Alíquota (%)	Valor (R\$)
Imposto de Renda	6.000,00	3,00%	0,42
Imposto de Renda	9.000,00	3,00%	1,63
Imposto de Renda	25.000,00	17,00%	12,89

RESERVADO AO FISCO

[illegible]

### Situação de Débitos





Ministério do Desenvolvimento e Assistência Social, Família e Combate à Fome  
Secretaria de Avaliação, Gestão da Informação e Cadastro Único

## Comprovante de cadastro

**Sua família está cadastrada no Cadastro Único para Programas Sociais do Governo Federal!**

### Dados da família

Código familiar	Data de cadastro	Última atualização	Limite para atualização
5420831759	20/08/2018	13/12/2023	13/12/2025
<b>Cadastro atualizado</b>	<b>Faixa de renda familiar total</b>	<b>Faixa de renda familiar por pessoa (per capita)</b>	
SIM	Entre um e dois salários mínimos	Acima de meio salário mínimo	
<b>Município de cadastramento</b>			
RIO VERDE DE MATO GROSSO/MS			
<b>Endereço</b>			
VILA NOVA - RUA RIO BRANCO 99 - CEP: 79480000			

### Integrantes da família

Nome	CPF	Data de nascimento	NIS, PIS ou PASEP	Estado cadastral	Parentesco com o RF
SEDRONILIA FELIZARDA DE SOUZA	465.667.751-53	18/07/1947	12792409381	Cadastrado	Pessoa Responsável pela Unidade Familiar - RF

### Autenticidade

A autenticidade poderá ser confirmada informando a **chave de segurança** no site do Ministério do Desenvolvimento e Assistência Social, Família e Combate à Fome

<https://cadunico.dataprev.gov.br/#/validacao-comprovante>

Chave de segurança

**GPud.5Xz5.Mpg0.BGdD**

Consulta realizada em **22/07/2025** às **09:30:42**

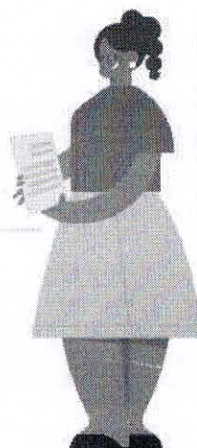

## **CONTRATO PARTICULAR DE COMPRA E VENDA DE IMÓVEL**

Os signatários de um lado como VENDEDOR O SR.: SEBASTIÃO TADEU GOMES brasileiro, solteiro, maior RG nº 0008977732 SSP/MS e CPF nº 201.067.501-00, residente, nesta cidade, e de outro lado como COMPRADORA: SEDRONILHA FELIZARDA DE CARVALHO, brasileira, separada judicialmente, do lar, RG nº 562257 SSP/MS e CPF nº 465.667.751-53, residente à Rua Maria Santa Correa, nº 140, bairro José Cristino, nesta cidade, tem entre si justo e acordado o presente contrato, a reger-se pelas cláusulas seguintes:

**PRIMEIRA:** O objeto do presente instrumento é um imóvel residencial de alvenaria com 5 peças sendo, 02 quartos uma sala uma cozinha um banheiro e uma área para lavanderia, situada a rua Rio Branco s/nº vila nova na cidade de Rio Verde, que declara possuir de forma livre e desembaraçada de quaisquer tipo de ônus , conforme aquisição em forma de doação do Sr. ONOR TEODORO

**SEGUNDA:** O total da venda é R\$ 2.400,00 (dois mil e quatrocentos reais ) a ser pago em moeda corrente do país a vista.

**TERCEIRA:** O presente contrato é celebrado de forma expressa , irrevogável e irretratável conforme dispõe a legislação vigente

**QUARTA** A morte de qualquer dos contratantes não ensejará a rescisão deste contrato, que deverá ser respeitado por herdeiros e sucessores. Elegem o foro desta Comarca para eventuais dúvidas;

E por estarem justos e contratados, firmam o presente em duas vias de igual teor, na presença das testemunhas Genilson de Oliveira



E por estarem justos e contratados, firmam o presente em duas vias de igual teor, na presença das testemunhas Genilson de Oliveira Fuzaro, residente nesta cidade e Manoel Caetano ,também residente nesta cidade

Rio Verde de Mato Grosso, MS, 04 de março de 2005.

Sebastião Tadeu Gomes  
**SEBASTIÃO TADEU GOMES - VENDEDOR**

Sedronilha F. Carvalho  
**SEDRONILHA FELIZARDA DE CARVALHO - COMPRADORA**

**TESTEMUNHAS:**

Genilson de Oliveira Fuzaro  
**GENILSON DE OLIVEIRA FUZARO**

Manoel Caetano  
**MANOEL CAETANO**

## DECLARAÇÃO DE HIPOSSUFICIÊNCIA

### DECLARANTE:

NOME: SEDRONILIA FELIZARDA DE SOUZA	
NACIONALIDADE: BRASILEIRA	
ESTADO CIVIL: SOLTEIRA	
PROFISSÃO: APOSENTADA	
RG:000, SESP/MS	CPF: 465.667.751-53
ENDEREÇO: RUA RIO BRANCO, Nº99, RIO VERDE/MS	
TELEFONE: (67)99921-7810	

DECLARO, para os devidos fins de direito e sob as penas da lei, que minha renda familiar é de até 05 (cinco) salários mínimos, conforme art. 2º do Provimento 488/2020 do Lar Legal e que não tenho condições de arcar com as despesas inerentes ao presente processo, sem prejuízo do meu sustento e de minha família, necessitando, portanto, da Gratuidade da Justiça, nos termos do art. 5º, inciso LXXIV da Constituição Federal, Lei nº 1.060/1950 (Estabelece normas para concessão de assistência judiciária aos necessitados), art. 98 e seguintes da Lei nº 13.105/2015 (Código de Processo Civil), art. 13, inciso I e §1 da lei nº 13.465/2017 (Lei de Regularização Fundiária).

Rio Verde - MS, 22 de julho de 2025

### DECLARANTE

SEDRONILIA FELIZARDA DE SOUZA

*Sedronilia Felizarda de Souza*

## PROCURAÇÃO "AD JUDICIA"

### OUTORGANTE:

NOME: SEDRONILIA FELIZARDA DE SOUZA	
NACIONALIDADE: BRASILEIRA	
ESTADO CIVIL: SOLTEIRA	
PROFISSÃO: APOSENTADA	
RG:000, SESP/MS	CPF: 465.667.751-53
ENDEREÇO: RUA RIO BRANCO, Nº99, RIO VERDE/MS	
TELEFONE: (67)99921-7810	

**OUTORGADAS:** **ANA PAULA LEÃO** regularmente inscrita na Ordem dos Advogados do Brasil - Seção do Mato Grosso do Sul sob o nº 20.698 e **KARLA DANIELLE DE ALBUQUERQUE ARRUDA** regularmente inscrita na Ordem dos Advogados do Brasil – Seção do Mato Grosso do Sul sob o nº 12.247.

**PODERES:** Concedendo-lhes amplos poderes, inerentes ao bom e fiel cumprimento deste mandato para o foro em geral, com cláusula "Ad Judicia", atuar em qualquer juízo, instância ou tribunal, podendo propor contra quem de direito as ações competentes e defende-las nas contrárias, seguindo umas e outas, até decisão final, valendo-se de recursos legais, conforme estabelecido no artigo 105 do Código de Processo Civil, conferindo-lhes ainda os especiais poderes para receber intimações, confessar, reconhecer a procedência do pedido, transigir, desistir, renunciar ao direito sobre o qual se funda a ação, receber valores e/ou levantar Requisição de Pequeno Valor e/ou Alvarás, dar quitação, firmar compromisso, pedir gratuidade da justiça, solicitar documentos e/ou cópias, solicitar cópia e acompanhar processos administrativos em qualquer repartição pública, agindo em conjunto ou separadamente, podendo ainda substabelecer a outrem, com ou sem reservas de iguais poderes, dando tudo por bom, firme e valioso, para o especial fim de promover a regularização do(s) imóvel(eis) em nome do outorgante, através do Programa Lar Legal.

Rio Verde - MS, 22 de julho de 2025

### OUTORGANTE

SEDRONILIA FELIZARDA DE SOUZA

