



PREFEITURA MUNICIPAL DE CLEVELÂNDIA

ESTADO DO PARANÁ

DOCUMENTO DE ARRECADAÇÃO MUNICIPAL - D A M

No. 2519

		06 Carimbo Padronizado		07 Reservado	
				08 Nº do Documento de Origem	
04 Nº do CNPJ/CPF		05 Nº da Inscrição Municipal		09 Exercício 2000	07 Período de Referência
08 Nome ou Razão Social CARMEM LUCIA BONASSA RIBEIRO				09 Parcela única	10 Data do Vencimento 09.02.2000
11 Endereço Completo CLEVELANDIA PR.		12 Código 1121.01.01		13 Valor R\$ 22,00	
14 Especificação da Receita Virtref.pgto de tx. de alvará de licença p/a construção sob nº 6.042				15 Código	16 Valor
					R\$
				Correção Monetária	17 Valor
					R\$
				Multa	18 Valor
19 Informações Previstas nas Instruções Demonstrativo da Receita				Juros	19 Valor
					R\$
				Desconto	20 Valor
21 Código		22 Valor		TOTAL	21 Valor R\$ 22,00

Anexo: Fornecedor à máquina ou letra de firma.

**CREA-PR**CONSELHO REGIONAL DE ENGENHARIA,
ARQUITETURA E AGRONOMIA - ESTADO DO PARANÁ**ANOTAÇÃO DE RESPONSABILIDADE TÉCNICA - ART****ART Nº 2258087**01 - ALIQUOTA
02 - SUBSTITUIÇÃO
03 - RESPONSABILIDADE

Nº

PARTES CONTRATANTES

04 - NOME E TÍTULO DO PROFISSIONAL

ASSOCIAÇÃO DOS ENGENH DE PALMAS

05 - SÉTIMA / ESTADO / Nº CARTILHA CREA OU VISTO

06 - NOME DO CONTRATANTE-PROPRIETÁRIO DA OBRA / SERVIÇO

CARMEN LUCIA BONASSA RIBEIRO

07 - Nº REGISTRO CREA OU VISTO

DADOS DA OBRA / SERVIÇO CONTRATADO

08 - LOCAL DA OBRA / SERVIÇO (CÓDIGO)

RUA 7 DE SETEMBRO

Nº

QUADRA

LOTE

03**21**

09 - BAIRRO

10 - CEP

11 - CIDADE-ESTADO

NELSON ELOY PETRY**85530-000****CLEVELÂNDIA-PR**

12 - TIPO DE OBRA / SERVIÇO (V. TAB)

13 - SERVIÇOS CONTRATADOS (V. TAB/CA)

0-0-1**0-0-1**

14 - DIMENSÕES / QUANT.

15 - UN. MEDIDA (M², ETC.)

16 - DADOS COMPLET. (Nº PAVIMENTOS, ETC.)

17 - UN. MEDIDA (M², ETC.)

18 - DATA INÍCIO

19 - DATA FINAL

0,00**m²****07.02.90**

20 - VALOR DA OBRA / SERVIÇO

21 - VALOR HONORÁRIO

22 - VALOR TAXA A PAGAR

23 - ENTIDADE CLASSE

Importante: Assinale a tabela utilizada para reconhecimento de taxa.

1 - T. Tab. Taxas Edificações (M²) 2 - T. Tab. Obras Arqueológicas 3 - T. Tab. Obras e Prestações de Serviço 4 - Taxas Especiais

24 - DESCRIÇÃO COMPLEMENTAR DOS SERVIÇOS CONTRATADOS

Elaboração de projeto moradia popular**Alvará nº 6.042****data**CREA - P.R.
Convênio Moradia Popular
Conto de Taxas**PROJETO CASA FÁCIL
CONVÊNIO:
Prefeitura Municipal de
Clevelândia
Associação Engenheiros de Palmas
CREA - PARANÁ**Endereço do Profissional Anotante ou Empresa Contratada: (Preencher sempre nos casos de atualização cadastrada, assinando a opção)
1 - Profissional - Cadastrar no campo 05 2 - Empresa Contratada - Cadastrar no campo 04

25 - ENDEREÇO (AV., RUA, AP., ETC.)

26 - BAIRRO

27 - TELEFONE (CÍTRABDO)

28 - CEP

29 - CIDADE - ESTADO

30 - ASSINATURA DO CONTRATANTE-PROPRIETÁRIO

Carmen Lucia B. Ribeiro

OFFICIN

31 - ASSINATURA DO PROFISSIONAL ANOTANTE

Paulo C. Silva**LEI 6496/77 - Art. 1º - Todo contrato, escrito ou verbal, para a execução de obras ou prestação de quaisquer serviços profissionais referentes a engenharia, arquitetura e agronomia fica sujeito a Anotação de Responsabilidade Técnica - ART.****IMPORTANTE:****TODOS OS CAMPOS SÃO DE PREENCHIMENTO OBRIGATORIO, SOB PENA DE INVALIDAÇÃO DA ART. COM EXCEÇÃO DOS CAMPOS 15, 16 e 20****4ª VIA - AFIXAR NA OBRA**

Autenticação Mecânica

RESOLUÇÃO 307/86 - CONFEA - ART 3º - Nenhuma obra ou serviço poderá ter início sem a competente Anotação de Responsabilidade Técnica.**Art. 9º - A falta de ART sujeitará o profissional ou a empresa contratada a multa prevista na alínea "a" do art. 72 da Lei 5104/86.****ART. 8º Serão consideradas nulas as ARTs quando, a qualquer tempo; I - verificar-se a inexistência de quaisquer dados nela constantes; II - o CREA verificar incompatibilidade entre as atividades técnicas desenvolvidas e as atribuições profissionais dos resp. técnicos respectivos; III - for caracterizado exercício ilegal da profissão.**

Livro Nº 51



Nº 6.042

Prefeitura Municipal de Clevelândia
Estado do Paraná

ALVARÁ

O Prefeito Municipal de acordo com o despacho exarado pelo Ilmo Sr. Secretário de Administração Geral, em petição de nº 5189 do dia 09 de fevereiro de 2.000, expede o presente Alvará a Carmem Lucia Bonassa Ribeiro

estabelecido (a) à rua 7 de Setembro

O presente fica denunciado (a) a construir uma casa em alvenária c/ área de 50,00m2 em regime de mutirão p/a fins residenciais. O presente alvará lhe foi concedido de acordo c/ a Lei Mun. nº 1619/99 de 30.11.99.

Quadra nº 03 Lote nº 21, tendo sido pagas as respectivas taxas conforme o DAM nº 2519.

Eu, Telza S. Fernandes da Divisão de Tributação, extraí e escrevi.

Clevelândia, 09 de fevereiro de 2.000.
Confere:

VISTO

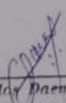
Otto Carlos Daenecke
Secretário Mun. Adm. Geral



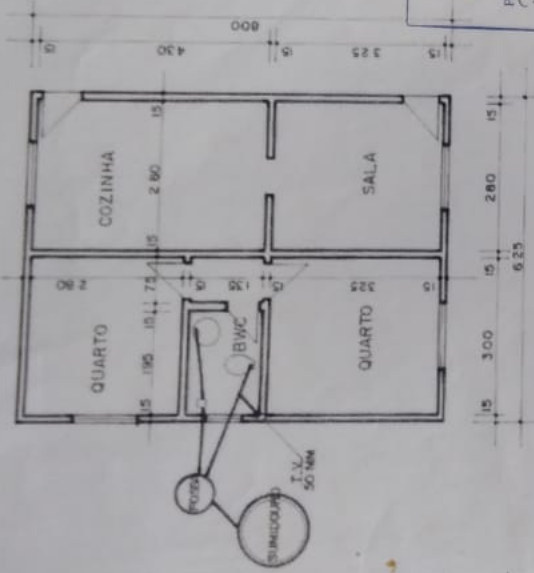

APROVADO

EM 09/02/2000

Prefeitura Municipal

Deputado C. N. N. N.

PLANTA BAIXA

DESA 7.05 D.S.V.S.
CENTRO DE SAÚDE
DE CLEVELÂNDIA
Pavilhão nº 04
Em 09/02/00

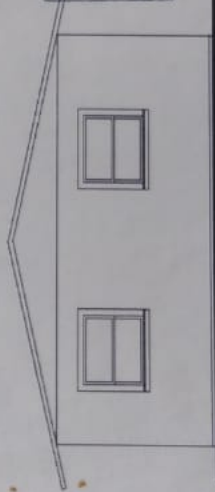

ELEVACÃO FRONTAL

Projeto: C. N. N. N.
Eng. Civil

CREA 4387-D/RS-4316-V/PR

PROJETO CASA FACIL EM ALVENARIA

50,00 M2

Proprietário: CARMEM LUCIA BONASSA RIBEIRO

Rua: 7 DE SETEMBRO

Quadra Nº: 03

Lote Nº: 21

CLEVELÂNDIA

PARANÁ

DEPARTAMENTO ENGENHARIA

RODOLFO C. BASTA

ENGENHEIRO

CREA 43.827-PR-110110

ALCIDES PERIN FILHO

Supervisor de Obras