

REPÚBLICA FEDERATIVA DO BRASIL



SECRETARIA DE ESTADO DA SEGURANÇA PÚBLICA
INSTITUTO DE IDENTIFICAÇÃO DO PARANÁ

RG: 8.653.259-0



POLEGAR DIREITO



Perilda Pinto Gonçalves Farias

ASSINATURA DO TITULAR

CARTEIRA DE IDENTIDADE

VÁLIDA EM TODO O TERRITÓRIO NACIONAL

REGISTRO GERAL: **8.653.259-0**

DATA DE EXPEDIÇÃO: 18/05/2011

NOME: **ROSILDA PINTO GONÇALVES FARIAS**

FILIAÇÃO: JORGE GONÇALVES

LIDIA PINTO GONÇALVES

NATURALIDADE: MAMBORE/PR

DATA DE NASCIMENTO: 29/03/1977

DOC. ORIGEM: COMARCA=MAMBORE/PR, DA SEDE

C.CAS=2932, LIVRO=22B, FOLHA=63

CURTIBA/PR

NEWTON TADEU ROCHA
DIRETOR

ASSINATURA DO DIRETOR

LEI Nº 7.116 DE 29/08/83

É PROIBIDO PLASTIFICAR



Ministério da Fazenda
Receita Federal

COMPROVANTE DE INSCRIÇÃO CPF

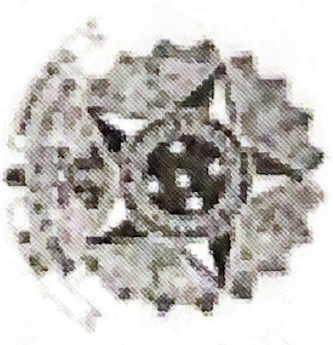

Número

052.279.979-50

Nome

ROSILDA PINTO GONCALVES FARIAS

Nascimento

29/03/1977

NOME DO CLIENTE
ROSILDA PINTO GONCALVES FARIASMATRÍCULA
1707.1815ENDEREÇO
R DIRLEI MARTINS PEREIRA
Q03 D10NÚMERO
00001

Nº LADO Nº FRENTE

CEP
87.340-000LOCAL
MAMBOREFONE/SANEPAR
08002000115ROTEIRO DE LEITURA
156-04-19-001-02580HIDRÔMETRO
515F50819441CAT-RES-COM-IND-UTP-POP
011 001 000 000 000 000

HISTÓRICO DE CONSUMO/m3

03/23	04/23	05/23	06/23	07/23	08/23	09/23	10/23	11/23	12/23	01/24
7	7	7	6	5	7	1	14	7	6	4

DESCRIÇÃO DOS SERVIÇOS LANÇADOS

AT. MONET. P/ ATRASO

VALORES

DEBITOS - PARCELAS 12/30

3,68

JUROS MORATORIOS 01/01

3,88

MULTA P/ ATRASO PGTO

8,57

DEMAIS SERVIÇOS

4,98

82,14

FAIXAS DE CONSUMO ----- VOLUME -----

RESIDENCIAL MINIMO 5
EXCEDENTE 7

AGUA

48,97

24,48

TOTAL -----

ESGOTO

39,18

19,58

TRIBUTOS FEDERAIS - LEI 12.741/12 - VALOR APROXIMADO R\$ 22,53

REFERÊNCIA DATA LEITURA
02/2024 05/02/2024LEITURA ANTERIOR
863

VALORES

ÁGUA

73,45

ESGOTO

58,76

SERVIÇOS

103,25

DIAS DE CONSUMO
29LEITURA ATUAL
875MÉDIA DE CONSUMO/m3
ÚLTIMOS 5 MESES 6

CONSUMO/m3 12

TOTAL 235,46

MOTIVO DA AUSÊNCIA DE LEITURA

VCTO. 19/02/2024

Qualidade da Água Distribuída	Turbidez	Cor	Cloro	Flúor	Coli. Totais	Coli. Termo
Nº Mínimo de Amostras Exigidas	14	14	14	-	14	Observação no verso
Nº Amostras Realizadas	16	16	16	13	16	16
Nº Amostras que Atenderam à Legislação	16	16	16	13	16	16
Conclusão	Todas as amostras atenderam a legislação.					

EMAIL SANEPAR: ATENDIMENTOAOCLIENTE SANEPAR.COM.BR
FACILITE SUA VIDA, CADASTRE NO DEBITO AUTOMATICO.

82650000002-9 35460109202-7 40219170718-9 15022024219-5



CTRL: 1707.1815.0224.2134

CONTRATO PARTICULAR DE COMPRA E VENDA DE IMÓVEL

PROMITENTE VENDEDOR : Luciana Corrêa Castro Cristo, brasileira, casada, maior, capaz, do lar, portadora da Cédula de Identidade Civil RG nº 13.278.110-9 SSP PR, inscrita no CPF sob nº 097.287.089-07, residente e domiciliada na Rua Maracaju nº 1063, no Município e Comarca de Mamborê-Pr.

PROMISSÁRIOS COMPRADORES : Rosilda Pinto Gonçalves Farias, brasileira, maior, capaz, do lar, portadora da Cédula de Identidade Civil RG nº 8.653.259-0 SSP PR, inscrita no CPF sob nº 052.279.979-50, residente e domiciliada na Rua Maximino Francisco Fantin nº 63, no Município e Comarca de Mamborê-Pr.

Os quais reduzem a termo neste Particular Instrumento o Compromisso de Venda e Compra de Imóvel que será regido pelas seguintes cláusulas e condições:

Cláusula Primeira : Que o vendedor é possuidor do Direito de Uso de terreno com área de 100,00 m2 com uma Casa de Alvenaria medindo 49,00 m2 Construída no Lote 10 Quadra 03 localizado no Conjunto Habitacional Beira Rio na Rua Projetada H nº 01, localizado no Perímetro Urbano nesta Cidade e Comarca de Mamborê-Pr.

Cláusula Segunda : Que assim, sendo resolvem Vender a parte total de 100,00 m2 do referido imóvel, contendo uma Casa de Alvenaria de 49,00 m2 , como de fato vendido têm ao ora Comprador, pelo valor ajustado de R\$ 30.000,00(Trinta mil reais), pagos a vista de cujo valor o vendedor da plena, geral e irrevogável quitação.

Cláusula Terceira : Que o Vendedor transfere a posse do imóvel aos Compradores imediatamente após as assinaturas do presente contrato.

Cláusula Quarta : Que o Vendedor Possuidor autoriza a outorgarem a Escritura Publica de Compra e Venda diretamente ao ora Comprador, em momento oportuno, quando da regularização dos documentos necessários para a escrituração.

Rosilda

Luciana

F1 02

Cláusula Quinta : Em caso de morte dos contratantes, ficam desde já, seus herdeiros ou legais sucessores, obrigados a dar continuidade a este instrumento particular de Compra e Venda, o qual é feito em caráter irrevogável e irretroatável e elegem o foro da Comarca de Mamborê-Pr, para dirimirem dúvidas que possam advir deste contrato.

Assim estarem ajustados e contratados, assinam o presente contrato em duas vias de igual teor e forma, com duas testemunhas maiores e capazes.

Mamborê – Pr, 15 de fevereiro de 2021.

Luciana Corrêa Castro Cristo

Luciana Corrêa Castro Cristo
Vendedor

Rosilda Pinto Gonçalves Farias

Rosilda Pinto Gonçalves Farias
Comprador

TERMO DE TRANSFERÊNCIA DE DIREITO DE USO

Por este termo de transferência de direito de uso, o Cedente: **Luciana Corrêa Castro Cristo**, brasileira, casada, maior, capaz, do lar, portadora da Cédula de Identidade Civil RG nº 13.278.110-9 SSP PR, inscrita no CPF sob nº 097.287.089-07, residente e domiciliada na Rua Maracaju nº 1063, no Município e Comarca de Mamborê-Pr.

Cessionário: **Rosilda Pinto Gonçalves Farias**, brasileira, maior, capaz, do lar, portadora da Cédula de Identidade Civil RG nº 8.653.259-0 SSP PR, inscrita no CPF sob nº 052.279.979-50, residente e domiciliada na Rua Maximino Francisco Fantin nº 63, no Município e Comarca de Mamborê-Pr.

Vem através desta declarar para os devidos fins e feitos de direito e a quem interessar possa que nesta data Cede e Transfere o Direito de Uso ao Cessionário o Lote nº 10 da Quadra nº 03 com área total de 100,00 metros, contendo uma casa em Alvenaria medindo 49,00 m² situado na Rua Projetada H nº 01, no Conjunto Habitacional Beira Rio no Perímetro Urbano nesta Cidade e Comarca de Mamborê-Pr, para que o cessionário abaixo qualificado possa usufruir deste imóvel e fazer o que melhor lhe desejar ou seja **Rosilda Pinto Gonçalves Farias**, brasileira, maior, capaz, do lar, portadora da Cédula de Identidade Civil RG nº 8.653.259-0 SSP PR, inscrita no CPF sob nº 052.279.979-50, residente e domiciliada na Rua Maximino Francisco Fantin nº 63, no Município e Comarca de Mamborê-Pr.

Que o Cedente autoriza a Prefeitura Municipal de Mamborê a outorgar a Escritura Publica de Compra e Venda diretamente ao Cessionário, quando da regularização dos documentos necessários para a escrituração.

E, por ser esta a expressão da verdade, firmam e assinam a presente em duas vias de igual teor e forma na presença de duas testemunhas.

Mamborê – Pr, 15 de Fevereiro de 2021.

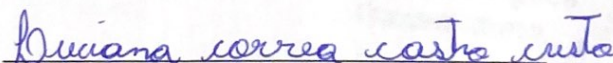

Luciana Corrêa Castro Cristo
Cedente

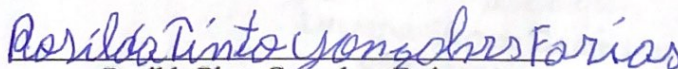

Rosilda Pinto Gonçalves Farias
Cessionário

Testemunhas:

TERMO DE TRANSFERÊNCIA DE DIREITO DE USO.

JOÃO DOMINGUES, brasileiro, solteiro, maior, aux. de serviços gerais, residente e domiciliado neste Município e Comarca de Mamborê. Pr. Devidamente inscrito no CPF.032.229.759-14 e portador da Cédula de Identidade Civil RG. 7.659.058-3-SSP/Pr. **Declara** para fins de TRANSMISSÃO DE DIREITO DE USO, que CEDE e TRANSFERE, o Lote de terras nº 10, da quadra nº 03, casa nº 01, do Conjunto Habitacional Beira Rio, com área de 100,00 metros quadrados, perímetro urbano desta cidade e comarca de Mamborê.Pr., Para a Sr^a **LUCIANA CORREA CASTRO CRISTO**, brasileira, casada, do lar, residente e domiciliada neste Município e Comarca de Mamborê.Pr. devidamente inscrita no CPF. 097.267.089-07 e RG. 13.278.110-9-SSP/PR. Para que a mesma possa usufruir deste imóvel e fazer o que melhor lhe desejar.

E, estando justos e acordados assinam o presente termo de transferência, juntamente com duas testemunhas maiores e capazes..

Mamborê. Pr. 14 de maio de 2015

Testemunhas:

1^a

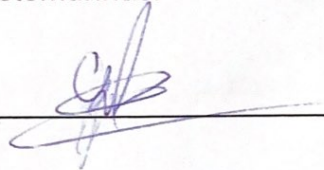

2^a

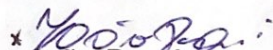

* 
João Domingues
Transmitente

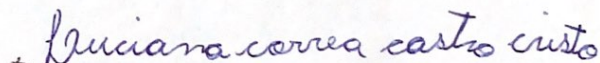
* 
Luciana Correa Castro Cristo
Adquirente

TERMO DE TRANSFERÊNCIA DE DIREITO DE USO.

EXPEDITA PAULINO DOMINGUES, brasileira, viúva, doméstica, residente e domiciliada na Rua Projetada H, casa 1, neste Município e Comarca de Mamborê. Pr. Devidamente inscrita no CPF. 019.545.979-24 e portadora da Cédula de Identidade Civil RG. 6.547.497-2-SSP/Pr. **Declara** para fins de **TRANSMISSÃO DE DIREITO DE USO**, que **CEDE e TRANSFERE, o Lote de terras nº 10, da quadra nº 03, casa nº 01, do Conjunto Habitacional Beira Rio, com área de 100,00 metros quadrados, neste Município e Comarca de Mamborê. Pr., Para o Srº JOÃO DOMINGUES**, brasileiro, solteiro, maior, aux. de serviços gerais, residente e domiciliado neste Município e Comarca de Mamborê. Pr. devidamente inscrito no CPF. 032.229.759-14 e RG. 7.659.058-3-SSP/PR. Para que o mesmo possa usufruir deste imóvel e fazer o que melhor lhe desejar.

E, estando justos e acordados assinam o presente termo de transferência, juntamente com duas testemunhas maiores e capazes..

Mamborê. Pr. 14 de julho de 2014

Testemunhas:

1ª [Assinatura]

2ª [Assinatura]

Expedita P. Domingues
Expedita Paulino Domingues
Transmitente

[Assinatura]
João Domingues
Adquirente

P R E F E I T O R A M U N I C I P A L D E M A M B O R Ê E S T A D O D O P A R A N Á
T I T U L O D E C O N C E S S A O D E U S O



O Prefeito Municipal de Mamborê, Estado do Paraná, torna público que concede em favor de **JOSÉ DOMINGUES**, brasileiro, casado com a Sra **ESPERDITA DOMINGUES**, residente neste conjunto habitacional do município e comarca de Mamborê Estado do Paraná, Portador da RG nº 5.679.031-4. ****

Lote nº 10

Quadra nº 03

Casa nº 01

O direito de **CONCESSAO DE USO**, por prazo indeterminado, do seguinte imóvel: casa nº 01, do Conjunto Habitacional BERA RIO, lote urbano sob nº 10 com a área de 100,00 metros quadrados, da Quadra nº 03, situado no quadro urbano da sede municipal de Mamborê, Estado do Paraná, com seguintes:

LIMITAÇÕES E CONFRONTAÇÕES:

AO NORTE	- Por uma linha; com rumo 66º30 NE Medindo 10.00 metros
confronta com a Rua Projetada H.	
A LESTE	- Por uma linha; com rumo 23º30 SE Medindo 10.00 metros
confronta com o lote nº 11.	
AO SUL	- Por uma linha; com rumo 66º30 SO Medindo 10.00 metros
confronta com o lote nº 01.	
A OESTE	- Por uma linha; com rumo 23º30 NO Medindo 10.00 metros
confronta com a Rua Projetada, E.	

ORIENTAÇÃO DOS RUMOS VERDADEIROS, assinado por **JORGE RICCIARDI**, Engenheiro civil - CREA:19.435-D-Pr.

Paço Municipal de Mamborê, 01 de Março de 1995.

ARMANDINA ALVES DE SOUZA
Prefeita Municipal

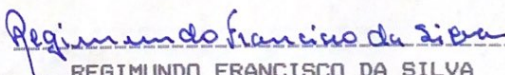
REGIMUNDO FRANCISCO DA SILVA
Secretário

MEMORIAL DESCRITIVO

MUNICIPIO DE MAMBORE

Colonia Goio-Bang

Gleba nº 4

CONJUNTO BERA RIO

LOTE Nº 10

QUADRA Nº 03

ÁREA: 100,00m².

D e s c r i ç ã o

Lote urbano nº 10, com a área de 100,00metros quadrados; do conjunto Bera Rio; da Quadra nº 03, Situado no Quadro Urbano da Sede Municipal de Mamborê; da Gleba nº 4 da Colonia Goio-Bang; Municipio e Comarca de Mamborê Estado do Paraná. Com seguintes.

LIMITES E CONFRONTAÇÕES:

AO NORTE: Por uma linha; com rumo 66º30'NE, medindo 10,0 metros confronta com a Rua Projetada, H.

A LESTE: Por uma linha; com rumo 23º30'SE, medindo 10,0 metros confronta com o lote nº 11.

AO SUL: Por uma linha; com rumo 66º30'SO, medindo 10,0 metros confronta com o lote nº 1.

A OESTE: Por uma linha; com rumo 23º30'NO, medindo 10,0 metros confronta com a Rua Projetada, E.

ORIENTAÇÃO DOS RUMOS V E R D A D E I R O S

Mamborê 02 de março de 1995

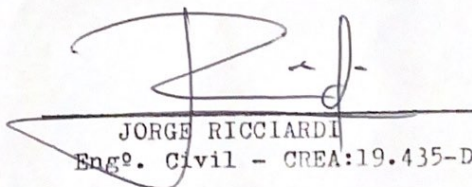

JORGE RICCIARDI
Engº. Civil - CREA:19.435-D-Pr.

PROJEÇÃO E

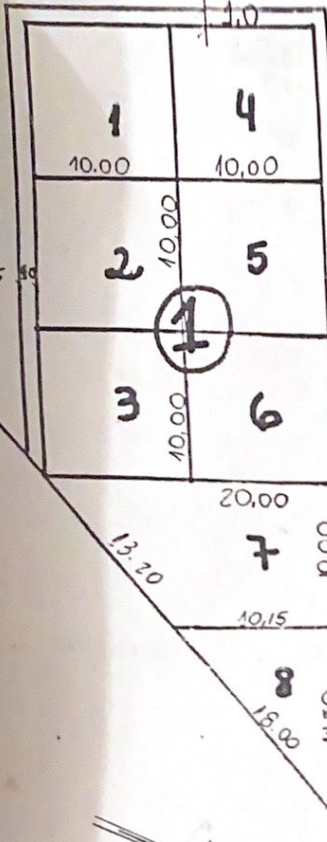
PROJEÇÃO C

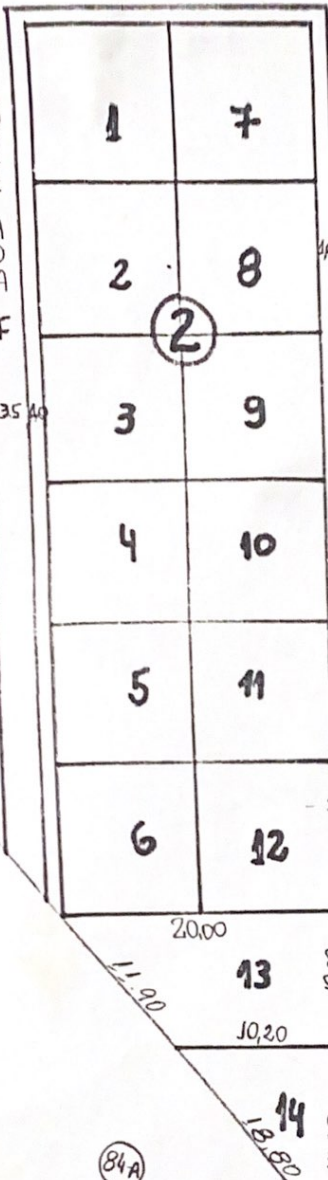

PROJEÇÃO F



PROJEÇÃO G

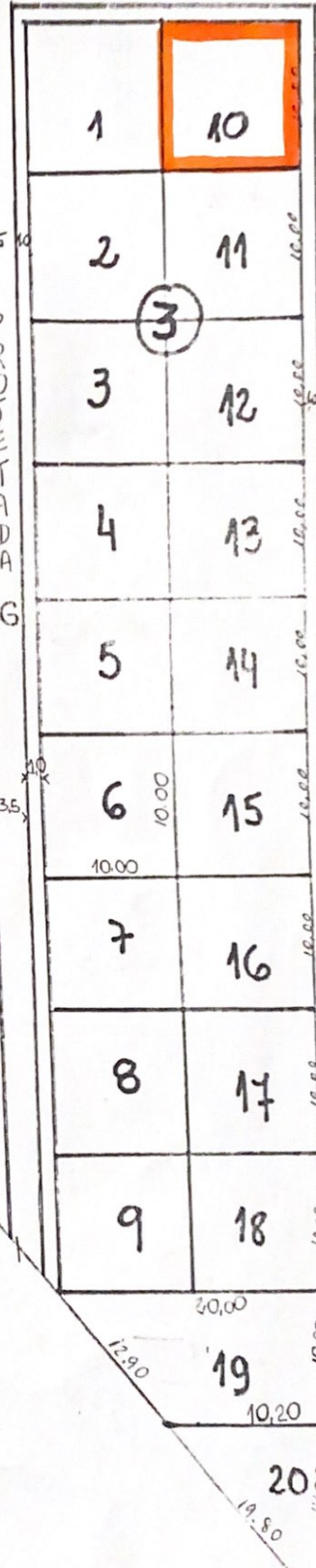

PROJEÇÃO H

Caetano Pereira Rio.
Alameda.



REDE ALTA TENSÃO

84A

25,00m

DECLARAÇÃO DE HIPOSSUFICIÊNCIA

DECLARANTE:

NOME: ROSILDA PINTO GONÇALVES	
NACIONALIDADE: BRASILEIRA	
ESTADO CIVIL: SOLTEIRA	
PROFISSÃO: DO LAR	
RG: 8.653.259-0 SESP/PR SESP/PR	CPF: 052.279.979-50
ENDEREÇO: RUA DIRLEI M PEREIRA, Nº01, CJ. BEIRA RIO EM MAMBORÊ/PR	
TELEFONE: (44) 9 9735-4056	

DECLARO, para os devidos fins de direito e sob as penas da lei, que minha renda familiar é de até 05 (cinco) salários mínimos, conforme art. 1º do Provimento 02/2022 do Moradia Legal e que não tenho condições de arcar com as despesas inerentes ao presente processo, sem prejuízo do meu sustento e de minha família, necessitando, portanto, da Gratuidade da Justiça, nos termos do art. 5º, inciso LXXIV da Constituição Federal, Lei nº 1.060/1950 (Estabelece normas para concessão de assistência judiciária aos necessitados) e art. 98 e seguintes da Lei nº 13.105/2015 (Código de Processo Civil).

Mamborê – PR, 12 de abril de 2024

DECLARANTE

ROSILDA PINTO GONÇALVES

Rosilda Goncalves