

VÁLIDA EM TODO O TERRITÓRIO NACIONAL

REGISTRO GERAL: **6.581.608-3**

DATA DE EXPEDIÇÃO: 25/01/2013

NOME: **JOSE MARIA CESAR DE OLIVEIRA**

FILIAÇÃO: ANTONIO GUEDES DE OLIVEIRA
MARIA DAS GRAÇAS CESAR

NATURALIDADE: S.JOSE JACURI/MG

DATA DE NASCIMENTO: 22/12/1966

DOC. ORIGEM: COMARCA=SANTA FE/PR, FLORIDA
C.CAS=570, LIVRO=6B, FOLHA=24

CPF: 017.487.949-06

CURITIBA/PR

ASSINATURA DO DIRETOR
NEWTON TADEU ROCHA

É PROIBIDO FALSIFICAR

ASSINATURA DO DIRETOR

LEI Nº 7.116 DE 29/08/83

REPÚBLICA FEDERATIVA DO BRASIL



SECRETARIA DE ESTADO DA SEGURANÇA PÚBLICA
INSTITUTO DE IDENTIFICAÇÃO DO PARANÁ

RG: 6.581.608-3

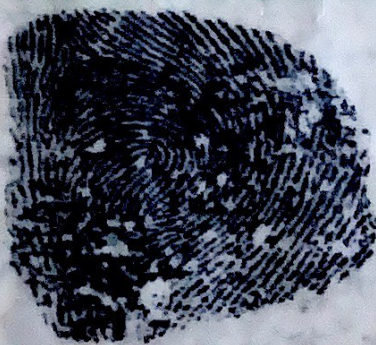

POLEGAR DIREITO



Antônio Maria Chaves Oliveira

ASSINATURA DO TITULAR

CARTEIRA DE IDENTIDADE



REPÚBLICA FEDERATIVA DO BRASIL
REGISTRO CIVIL DAS PESSOAS NATURAIS



**CERTIDÃO DE CASAMENTO
COM AVERBAÇÃO DE DIVÓRCIO**

Nome
JOSÉ MARIA CESAR DE OLIVEIRA **

CPF
Sem Informação **

Nome
MARIA DO SOCORRO DE ABREU **

CPF
Sem Informação **

Matrícula

086454 01 55 2011 2 00006 024 0000570 27

Nomes completos de solteiro, datas de nascimento, naturalidade, nacionalidade e filiações dos cônjuges

JOSÉ MARIA CESAR DE OLIVEIRA, nascido aos 22 de dezembro de 1966, natural de São José do Jacuri-MG, de nacionalidade brasileiro, divorciado, lavrador, filho de ANTONIO GUEDES DE OLIVEIRA e de MARIA DAS GRAÇAS CESAR, residente e domiciliado na Vila Rural de Flórida, Quadra I, Lote 56, em Flórida-PR **

MARIA DO SOCORRO DE ABREU, nascida aos 25 de fevereiro de 1967, natural de três Lagoas-MS, de nacionalidade brasileira, viúva, lavradora, filha de MANOEL ALVES DE QUEIROZ e de MARINA ROSA DA CONCEIÇÃO, residente e domiciliada na Vila Rural de Flórida, Quadra I, Lote 56, em Flórida-PR **

Data do registro do casamento (por extenso)

Dezoito de novembro de dois mil e onze **

Dia 18
Mês 11
Ano 2011

Regime de bens do casamento

Separação de Bens, sendo a Escritura de Pacto Antenupcial lavrada no dia 11/11/2011, no livro 54-N, folha 74 do Serviço Distrital de Flórida-PR **

Nome que cada um dos cônjuges passou a utilizar (quando houver alteração)

MARIA DO SOCORRO DE OLIVEIRA **

Averbações/Anotações à acrescentar

Casamento celebrado neste Serviço, perante o Juiz de Paz VALMIR JOSÉ CRIPPA. Consta do referido assento a seguinte AVERBAÇÃO: Conforme mandado de Averbação expedido pela M.Mª Juíza de Direito Dr.ª Tais Silva Teixeira, Vara da família e sucessões de Santa Fé-PR, datado de 27/05/2021, expedidos nos Autos de Ação de Divórcio Consensual, sob n.º 0001187-69.2020.8.16.0180, por sentença proferida em 28/02/2021, com trânsito em julgado na data de 20/04/2021, foi declarado o divórcio dos requerentes, sendo que a cônjuge voltará a usar o nome de solteira, qual seja MARIA DO SOCORRO DE ABREU, cujo mandado fica arquivado nesta serventia na pasta n.º 04 de mandados, sob às fls. 105 à 108 fazendo parte da presente averbação. Dou fé. Eu (a) Wellington Juliano Giocondo, Oficial Designado à escrevi. Flórida-PR 14/06/2021. Selo Digital: 0018911SRAA000000000521N. Emolumentos: R\$37,97(VRC 175,00) Selo: R\$2,63, FUNDEP: R\$1,90. Total: R\$42,50 **

Anotações de cadastro

1º Cônjuge

Tipo documento	Número	Data expedição	Órgão expedidor	Data de validade
RG	6.581.608-3	-----	SSP/PR	-----

2º Cônjuge

Tipo documento	Número	Data expedição	Órgão expedidor	Data de validade
RG	783.397	-----	SSP/MS	-----

* As anotações de cadastro acima não dispensam a parte interessada da apresentação do documento original, quando exigido pelo órgão solicitante ou quando necessário para identificação de seu portador.

Nome do Oficial

Serviço Distrital de Flórida

Oficial Registrador

Wellington Juliano Giocondo

Município e Comarca / UF

Município de Flórida - Comarca de Santa Fé

Endereço

**Rua São Pedro, nº 311, Sala 01
Fone: (44)3257-1466 - CEP: 86.780-000**

O conteúdo da certidão é verdadeiro. Dou fé.

Flórida-PR, 11 de agosto de 2021.

Wellington Juliano Giocondo
Oficial Designado

AA 004928642 P
FUNARPEN

FOLHA RESUMO CADASTRO ÚNICO - V7

I - INFORMAÇÕES RELATIVAS AO CADASTRO DA FAMÍLIA

1.01 Código Familiar: 000855905-84

1.10 Data da Entrevista: 06/11/2023

REND A PER CAPITA DA FAMÍLIA: R\$ 1.560,00

II - ENDEREÇO DA FAMÍLIA

1.11 - Localidade: CENTRO

1.12 - Tipo: RUA

1.13 - Título:

1.14 - Nome: JOSE TURACA

1.15 - Número: 47

1.16 - Complemento do Número:

1.17 - Complemento Adicional:

1.18 - Cep: 86780-000

1.20 - Referência para Localização:

III - COMPONENTES DA FAMÍLIA

RESPONSÁVEL FAMILIAR

4.02 - Nome Completo: JOSE MARIA CESAR DE OLIVEIRA

4.03 - NIS: 12320893956

4.06 - Data de Nascimento: 22/12/1966

PRAS-FLORIDA 06-11-2023

Local e Data

Jose Maria Cesar de Oliveira

Assinatura do Responsável pela Unidade Familiar(RF)

Chacilly Fernandes R.

Assinatura do Entrevistador/Responsável pelo Cadastro

Caso o RF não saiba assinar, o entrevistador registrará a expressão "A ROGO" e o nome do RF.

(A ROGO é a expressão jurídica utilizada para indicar que a identificação, assinatura, foi delegada a outra pessoa)

INTERMUNICÍPIO DE PRAS-FLORIDA
CADASTRO ÚNICO
E BOLSA FAMÍLIA

RUA R JOSE IDORO DIAZETTO 153
CEP 81200240 - CURITIBA PR
CNPJ 0436898000108 - I.E. 0123337399

Responsavel pela Iluminacao Publica: Municipio 32871212

Classificacao
RESIDE/RESIDENCIAL

Tipo de Fornecimento
BIFASICO / 60A

JOSE MARIA CESAR DE OLIVEIRA

R JOSE TURACA 47

CEP: 06780000
Cidade: FLORIDA - PR
CPF: 01748794806

UNIDADE CONSUMIDORA

72008466

CODIGO DO CLIENTE

1344617

REF: MÊS / ANO	PAGUE COM PIX VENCIMENTO	TOTAL A PAGAR R\$ (16219)
10/2023	15/11/2023	R\$ 33,43



NOTA FISCAL No 65946318 - SERIE 3 / DATA EMISSAO: 24/10/2023

Consulte Chave de Acesso em:
<https://nf3e.fazenda.pr.gov.br/nf3e/NF3eConsulta?wsdl>
Chave de acesso:
4123100436898000106660030659453152008345965
Protocolo de Autorizacao: - 88 +00.00
EMITIDA EM CONTINGENCIA - Pendente de Autorizacao

DATAS DE LEITURAS	Leitura Anterior	Leitura Atual	N Dias	Proxima Leitura
	22/09/2023	24/10/2023	32	23/11/2023

Itens da Fatura	Unidade	Quantidade	Preco unit (R\$) com tributos	Valor (R\$)	PIS / COFINS	ICMS	Tarifa unit (R\$)
(01) CONSUMO	kWh	60	0,320400	19,22	0,92	0,00	0,302140
(02) USO SISTEMA	kWh	60	0,348200	20,89	1,00	0,00	0,326370
TOTAL				40,11			

Legenda: (01) CUSTO DISP SISTEMA TE | (02) CUSTO DISP SISTEMA TUSD

HISTORICO DE CONSUMO	CONSUMO FATURADO		No DIAS FAT		Tributo Base Calc (R\$) Aliquota (%) Valor R\$			
SET 23	60	30			PIS	33,41	1,03	0,34
AGO 23	60	30			COFINS	33,41	4,72	1,58
JUL 23	60	32						
JUN 23	60	30						
MAR 23	60	29						
ABR 23	60	32						
MAR 23	60	29						
FEV 23	60	30						
JAN 23	60	32						
DEZ 22	60	29						
NOV 22	60	30						
OUT 22	60	32						

Reservado ao Fisco

A32A.17AC.8432.C5E3.2D08.8823.DFC9.58C8

Medidor	Grandezas	Postos Horarios	Leitura Anterior	Leitura Atual	Const Medidor	Consumo kWh
0350332754	kWh	-	9167	9158	1,00	1



0800 51 00 116 - www.copel.com

DANF3E - Documento Auxiliar da Nota Fiscal Eletrônica de Energia Elétrica
COPEL DISTRIBUIÇÃO S.A.
RUA R JOSE IZIDORO BIAZETTO, 158
CEP 81200240 - CURITIBA, PR
CNPJ 04368898000106 - I.E. 9023307399

Responsável pela Iluminação Pública: Município 32571212

Classificação:

RESIDE/RESIDENCIAL

Tipo de Fornecimento:

BIFÁSICO / 60A

JOSE MARIA CESAR DE OLIVEIRA

R JOSE TURACA, 47

CEP: 86780000

Cidade: FLORIDA - PR

CPF: 01748794906

UNIDADE CONSUMIDORA

72008466

CÓDIGO DO CLIENTE

1344617

REF: MÊS / ANO

PAGUE COM PIX
VENCIMENTO

TOTAL A PAGAR

46 [1 6 21 9]

10/2023

15/11/2023

R\$ 33,43



NOTA FISCAL No 65945318 - SERIE 3 / DATA EMISSAO: 24/10/2023

Consulte Chave de Acesso em:

<https://nf3e.fazenda.pr.gov.br/nf3e/NF3eConsulta?wsdl>

Chave de acesso:

41231004368898000106660030659453182005345985

Protocolo de Autorização: - as +00:00

EMITIDA EM CONTINGENCIA - Pendente de Autorização

DATAS
DE LEITURAS

Leitura Anterior

22/09/2023

Leitura Atual

24/10/2023

N. Dias

32

Proxima Leitura

23/11/2023

Itens da Fatura	Unidade	Quantidade	Preço unit (R\$) com tributos	Valor (R\$)	PIS / COFINS	ICMS	Tarifa unit (R\$)
(01) CONSUMO	kWh	50	0,320400	16,02	0,92	0,00	0,302140
(02) USO SISTEMA	kWh	50	0,348200	17,41	1,00	0,00	0,328370
TOTAL				33,43			

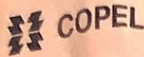

Copel Distribuição S.A.
Rua José Izidoro Blazetto, 158
81200-240 Curitiba - PR
CNPJ 04.368.898/0001-06
IE 80.233.073-99 IM 423.992-4



www.copel.com
0800 51 00 116

Unidade Consumidora

72008466

Vencimento

15/05/2021

Valor a Pagar

R\$ 28,20

JOSE MARIA CESAR DE OLIVEIRA
RUA TURACA 47
CEP 86780000
CPF 01749794906

FLORIDA - PR

Responsável pela manutenção da instalação: **Reaviso de Vencimento**

Informações Técnicas

No. Medidor: 0350332754 - BIFASICO

Mes Referência: 04/2021

Leitura Anterior	Leitura Atual	Medido	Constante de	Total	Consumo	Data
24/03/2021	24/04/2021	31 dias	Multiplicação	Faturado	Médio/Dia	Apresentação
8809	8812	3 kWh	1,00	50 kWh	0,10 kWh	24/04/2021

Proxima Leitura Prevista: 24/05/2021

RESIDUO RESIDENCIAL

Informações Suplementares

AS (15.117,1)

Tarifas	Tensão Contratada
ENERGIA ELETRICA CONSUMO 0,512770	127 / 220 volts
	Limite faixa adequada de Tensão 117 - 133 / 202 - 231 volts

Historico de Consumo e Pagamento

Media 3 meses: 50 kWh

MES	03/21	02/21	01/21	12/20	11/20	10/20	09/20	08/20	07/20	06/20	05/20	04/20
CONS	50	50	50	50	50	98	88	105	70	96	80	79
PGTO	13/04	22/03	29/01	29/01	11/12	05/11	05/11	14/09	14/09	09/07	09/07	11/05

Valores Faturados

NOTA FISCAL CONTA DE ENERGIA ELETRICA no. 189971334 Serie B
Emitida em: 22/04/2021

Produto	Un	Consumo	Valor Unitario	Valor Total	Base de Calculo	Aliq. ICMS
01 CUSTO DISP SISTEMA	kWh	50	0,534600	26,73	26,73	0,00%
02 ENERGIA CONS. B. AMARELA	kWh			0,70	0,70	0,00%
03 ACRESCIMO MORATORIO				0,16		
04 MULTA POR ATRASO NO PAGAMENTO				0,55		
05 JUROS CONTA ANTERIOR				0,06		

Base de Calculo do ICMS: 0,00 || Valor ICMS: 0,00 || Valor Total da Nota Fiscal: 28,20

Reservado ao Fisco

898E.0CCC.3914.5D78.93CF.B0B1.A82D.DA.E8

INCLUSO NA FATURA PIS R\$ 0,21 E COFINS R\$ 0,92, CONFORME RES. ANEEL 130/2005
A PARTIR DE 01/04/2021 - PIS/PASEP 0,69% e COFINS 3,12%
A qualquer tempo pode ser solicitado o cancelamento de valores não relacionados a
prestação do serviço de energia elétrica, como convênios e doações.
DENUNCIE O FURTO DE FIOS! LIGUE 181
Atraso superior a 45 dias sujeita inclusão no cadastro de inadimplentes CADIN/PR
Agora é possível recorrer à Ouvidoria da Copel pelo Site ou Mobile.
Períodos Band Tarif. Amarela 25/03-24/04

**COPEL**0800 51 0011 - www.copel.com

DANF3E - Documento Auxiliar da Nota Fiscal Eletrônica de Energia Elétrica
COPEL DISTRIBUICAO S A
RUA R JOSE IZIDORO BIAZETTO 158
CEP 81200240 - CURITIBA/PR
CNPJ 04368898000106 IE 9020307389

Responsável pela Iluminação Pública - Município 32571212

Classificação
RESIDE/RESIDENCIALTipo de Fornecimento.
BIFASICO / 60A**JOSE MARIA CESAR DE OLIVEIRA**

R JOSE TURACA, 47

CEP: 86780000

Cidade: FLORIDA - PR

CPF: 01748794906



UNIDADE CONSUMIDORA

72008466

CÓDIGO DO CLIENTE

1344617

PAGUE COM PIX

AS [16.9.13]

REF: MÊS / ANO

VENCIMENTO

TOTAL A PAGAR

03/2023

15/04/2023

R\$ 30,09



NOTA FISCAL Nº 29481990 - SERIE 3 / DATA EMISSÃO: 23/03/2023

Consulte Chave de Acesso em:

<http://www.fazenda.pr.gov.br/nf3e/qrcode>

Chave de acesso:

41230304368898000106660030294819902044726448

Protocolo de Autorização: - as +00:00

EMITIDA EM CONTINGENCIA - Pendente de Autorização

DATAS
DE LEITURASLeitura Anterior
22/02/2023Leitura Atual
23/03/2023N. Dias
29Proxima Leitura
24/04/2023

Itens da Fatura	Unidade	Quantidade	Preço unit (R\$) com tributos	Valor (R\$)	PIS / COFINS	ICMS	Tarifa unit. (R\$)
(01) CONSUMO	kWh	50	0,273400	13,67	0,73		0,258940
(02) USO SISTEMA	kWh	50	0,328400	16,42	0,88		0,310800
TOTAL				30,09			



0800 51 00 116 - www.copel.com

DANFSE - Documento Auxiliar da Nota Fiscal Eletrônica de Energia Elétrica
COPEL DISTRIBUIÇÃO S.A.
RUA R JOSE VITOIRO BIAZETTO 158
CEP 81200240 - CURITIBA, PR
CNPJ 0436883000108 - IE 0027007389

Responsável pela Iluminação Pública Municipal 32671212

Classificação:
RESIDE/RESIDENCIAL

Tipo de Fornecimento:
BIFASICO / 50A

JOSE MARIA CESAR DE OLIVEIRA

R JOSE TURACA 47

CEP: 86780000
Cidade: FLORIDA - PR
CPF: 01748794506



UNIDADE CONSUMIDORA

72008466

CÓDIGO DO CLIENTE

1344617

REF: MÊS / ANO

PAGUE COM PIX
VENCIMENTO

TOTAL A PAGAR 46,21 516,01

05/2023

15/06/2023

R\$ 29,67



NOTA FISCAL Nº 39883559 - SERIE 3 / DATA EMISSÃO: 23/05/2023

Consulte Chave de Acesso em:
<https://nf3e.fazenda.pr.gov.br/nf3e/NF3eConsulta?wsdl>
Chave de Acesso:
41230504358898000106660030398835592054600955
Protocolo de Autorização: - às +00:00
EMITIDA EM CONTINGENCIA - Pendente de Autorização

DATAS
DE LEITURAS

Leitura Anterior
24/04/2023

Leitura Atual
23/05/2023

N. Dias
29

Proxima Leitura
22/06/2023

Itens da Fatura	Unidade	Quantidade	Preço unit (R\$) com tributos	Valor (R\$)	PIS / COFINS	ICMS	Tarifa unit (R\$)
(01) CONSUMO	kWh	50	0,269600	13,48	0,54	0,00	0,258940
(02) USO SISTEMA	kWh	50	0,323800	16,19	0,65	0,00	0,310800
TOTAL				29,67			