

REPÚBLICA FEDERATIVA DO BRASIL

ESTADO DE SÃO PAULO

8700-7

SECRETARIA DA SEGURANÇA PÚBLICA

INSTITUTO DE IDENTIFICAÇÃO RICARDO GUMBLETON DAUNT

PROIBIDO PLASTIFICAR

CITVA

POLEGAR DIREITO



*Julmar J. de Almeida*

SIGNATURA DO TITULAR

8X30-0944/16

CARTEIRA DE IDENTIDADE

VÁLIDA EM TODO O TERRITÓRIO NACIONAL

REGISTRO  
GERAL

58.623.192-4

DATA DE  
EXPEDIÇÃO

14/MAI/2014

NOME

GILMAR GARCIA DE ALMEIDA

FILIAÇÃO

BENEDITO GARCIA DE ALMEIDA

E ZULMERINA ARAUJO DE ALMEIDA

NATURALIDADE

BOM SUCESSO -PR

DATA DE NASCIMENTO

10/SET/1964

DOC ORIGEM

ENGENHEIRO BELTRÃO-PR

ENGENHEIRO BELTRÃO

CC:LV.B02 /FLS.95 /N.000388

CPF

59.691.8599/04

PTS 12314818573

*Avino*  
Roberto Avino

ASSINATURA DO DIRETOR

204 Delegado Divisionário  
de Polícia IIRGD.SSP.SP

LEI Nº 7.116 DE 29/08/83





MINISTÉRIO DA FAZENDA  
Secretaria da Receita Federal

**CPF**

Cadastro de Pessoas Físicas

Número de Inscrição

**596.918.599-04**

Nome

**GILMAR GARCIA DE ALMEIDA**

Nascimento

**10/09/1964**





REPÚBLICA FEDERATIVA DO BRASIL

SECRETARIA DE ESTADO DA SEGURANÇA PÚBLICA  
E ADMINISTRAÇÃO PENITENCIÁRIA  
INSTITUTO DE IDENTIFICAÇÃO DO PARANÁ

RG: 7.659.222-5

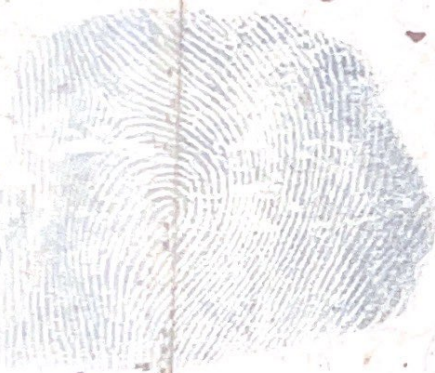

POLEGAR DIREITO



*Evaristo Teodoro de Almeida*

ASSINATURA DO TITULAR

CARTEIRA DE IDENTIDADE

VÁLIDA EM TODO O TERRITÓRIO NACIONAL

REGISTRO GERAL: 7.659.222-5

DATA DE EXPEDIÇÃO: 28/09/2015

NOME: APARECIDA TEODORO DE ALMEIDA

FILIAÇÃO: JOÃO TEODORO DOS SANTOS  
ALBERTINA BUENO DE LIMA

NATURALIDADE: PEABIRÚ/PR

DATA DE NASCIMENTO: 10/11/1968

DOC. ORIGEM: COMARCA=ENG BELTRÃO/PR, DA SEDE  
C.CAS=388, LIVRO=2B, FOLHA=95

CPF: 635.236.559-00

CURITIBA/PR

ASSINATURA DO DIRETOR  
FALCINAR DE ALMEIDA GARRETT  
DIRETOR

É PROIBIDO PLASTIFICAR

ASSINATURA DO DIRETOR

LEI Nº 7.116 DE 29/08/83





MINISTÉRIO DA FAZENDA  
Secretaria da Receita Federal

# CPF

Cadastro de Pessoas Físicas

Número de Inscrição

**635.236.559-00**

Nome

APARECIDA TEODORO SANTOS

Nascimento 10/11/1968

