



REPÚBLICA FEDERATIVA DO BRASIL  
MINISTÉRIO DA INFRAESTRUTURA  
DEPARTAMENTO NACIONAL DE TRANSITO  
CARTEIRA NACIONAL DE HABILITAÇÃO



PR

VÁLIDA EM TODO  
O TERRITÓRIO NACIONAL  
2259401293

NOME

SOLIMAR PEREIRA DA SILVA

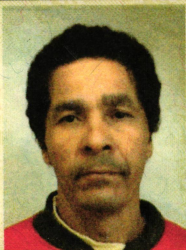

DOC. IDENTIDADE / ÓRG. EMISSOR / UF

3476302-0

SESP

PR

CPF

493.048.879-68

DATA NASCIMENTO

05/10/1960

FILIAÇÃO

ITAMAR PEREIRA DA  
SILVA

SIDONIA PEREIRA DA  
SILVA

PERMISSÃO



ACC



CAT. HAB.

AC

Nº REGISTRO

01673613638

VALIDADE

28/09/2026

1ª HABILITAÇÃO

16/04/1982

OBSERVAÇÕES



*Solimar Pereira da Silva*

ASSINATURA DO PORTADOR

LOCAL

SANTA HELENA, PR

DATA EMISSÃO

04/10/2021

*[Assinatura]*

ASSINATURA DO EMISSOR

05765947642

PR920365273



PARANÁ



DE NATALIDADE NACIONAL

PROIBIDO PLASTIFICAR

2259401293







**COPEL**

*Para Energia*

0800 51 00 116 - [www.copel.com](http://www.copel.com)

DANF3E - Documento Auxiliar da Nota Fiscal Eletronica de Energia Eletrica  
COPEL DISTRIBUICAO S A  
RUA R JOSE TUDORO DIAZETTO, 156  
CEP 81200240 - CURITIBA/PR  
CNPJ 04368898000106 - I.E. 9023367399

Responsavel pela Iluminacao Publica: Municipio 45 32688200

Classificacao:

RESIDE/RESIDENCIAL

Tipo de Fornecimento:

MONOFASICO / 50A

**MARIA GOMES DE AGUIAR DA SILVA**

R CASTELO BRANCO, 250

CEP: 85692000

Cidade: SANTA HELENA - PR

CPF: 000.000.000-19-77



UNIDADE CONSUMIDORA

**35880902**

▲ CÓDIGO DÉBITO AUTOMÁTICO ▲

PAGUE COM PIX

AS [16:34:2] RW420

REF: MÊS / ANO

VENCIMENTO

TOTAL A PAGAR

09/2025

04/10/2025

R\$ 183,00



NOTA FISCAL No 188457781 - SERIE 3 / DATA EMISSAO: 11/09/2025

Consulte Chave de Acesso em:

<https://nf3e.fazenda.pr.gov.br/nf3e/NF3eConsulta?wsdl>

Chave de acesso:

41260904368898000106660031884577812074227039

Protocolo de Autorizacao: - as -03:00

EMITIDA EM CONTINGENCIA - Pendente de Autorizacao

DATAS  
DE LEITURAS

Leitura Anterior  
**12/08/2025**

Leitura Atual  
**11/09/2025**

N. Dias  
**30**

Proxima Leitura  
**13/10/2025**

Itens da Fatura	Unidade	Quantidade	Preco unit (R\$) com tributos	Valor (R\$)	PIS / COFINS	ICMS	Tarifa unit. (R\$)
(01) CONSUMO	kWh	168	0,371309	62,38	4,21	11,85	0,275750
(02) USO SISTEMA	kWh	168	0,493809	82,96	5,60	15,76	0,366670
(03) B. VERME.P2	kWh			17,81	1,20	3,38	
(04) CONT ILUMIN				19,85			
TOTAL				183,00			

Legenda: (01) ENERGIA ELET CONSUMO | (02) ENERGIA ELET USO SISTEMA | (03) ENERGIA CON  
S. B. VERMELHA P2 | (04) CONT ILUMIN PUBLICA MUNICIPIO

# SUA CONTA DE LUZ

DIRETO NO CELULAR

Escolha a fatura digital  
e ganhe praticidade no seu dia a dia.  
Ela vale como comprovante de endereço  
e contribui com o meio ambiente.



Leia o QR CODE para aderir agora mesmo.

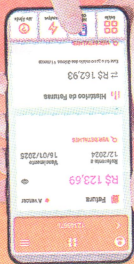

**PIX COPEL: COPIOU, COLOU, PAGOU!**

Precisou da Copel?  
Manda um whatsapp!

**41 3013-8973**



## VOCABULÁRIO

**ANEEL** - Agência Nacional de Energia Elétrica.

**Custo de Disponibilidade do Sistema Elétrico** - Valor mínimo mensal faturável para unidades consumidoras (UCs) atendidas em baixa tensão, conforme limites fixados pela ANEEL, por tipo de ligação (monofásico 30kWh, bifásico 50kWh, trifásico 100kWh) em moeda corrente equivalente.

**Iluminação Pública** - Contribuição para Custeio do Serviço de Iluminação Pública, prevista na Constituição Federal (Art. 149-A) e autorizada por Lei Municipal.

**Energia Cons. B. (Bandeira Tarifária)** - Acréscimo referente ao Sistema de Bandeiras Tarifárias, que consiste na aplicação de tarifas diferenciadas conforme o custo de geração de energia elétrica no período. São 3 modalidades:

**VERDE** para condições favoráveis de geração, sem acréscimo do valor;  
**AMARELA** para condições menos favoráveis de geração, haverá acréscimo de valor da energia consumida;  
**VERMELHA** condições mais custosas de geração, com acréscimo maior de valor da energia consumida.

**Os valores das bandeiras são determinados pela ANEEL.**

## INFORMAÇÕES SUPLEMENTARES

As informações Suplementares referentes a Histórico de pagamentos, Medição e faturamento, Composição se valores de tarifa, Juros multas e acréscimos, Indicadores de continuidade e limites aplicáveis, estão disponíveis para emissão em [www.copel.com](http://www.copel.com) e nos canais de atendimento.

**Copel: 0800 51 00 116 | site: [www.copel.com](http://www.copel.com)**

**Ouvидoria Copel: 0800 64 70 606 | site: [www.copel.com/ouvidoria](http://www.copel.com/ouvidoria)**

**Aplicativo: COPEL**

**Agência Nacional de Energia elétrica - ANEEL: 167**

Ligação gratuita de telefones fixos e móveis

As informações sobre as condições gerais de fornecimento, tarifas, produtos, serviços prestados e tributos encontram-se à disposição dos consumidores, multas, nas agências de atendimento Copel ou no site [www.copel.com](http://www.copel.com).





FUNARPEN

SELO DIGITAL Nº  
18hND.qXZ11.gSdIP

Controle:

60805.COWG

Consulte esse selo em  
<http://funarpen.com.br>

**CERTIDÃO DE CASAMENTO**  
**SOLIMAR PEREIRA DA SILVA**  
**MARIA GOMES DE AGUIAR DA SILVA**

Matrícula

086991 01 55 1981 2 00008 255 0003476 41

Nome completo de solteiro, datas e locais de nascimento, nacionalidade e filiações dos cônjuges

**SOLIMAR PEREIRA DA SILVA**, nascido aos 05 de outubro de 1960, natural de Colatina-MG, de nacionalidade brasileira, solteiro, Lavrador, filho de ITAMAR PEREIRA DA SILVA e de SIDONIA PEREIRA DA SILVA, residente e domiciliado em São Miguel do Iguaçu-PR ••

**MARIA GOMES DE AGUIAR**, nascida aos 10 de outubro de 1968, natural de Nova Aurora-Cascavel-PR, de nacionalidade brasileira, solteira, Do Lar, filha de JURACY GOMES DE AGUIAR e de MARIA GOMES DE AGUIAR, residente e domiciliada em São Miguel do Iguaçu-PR ••

Data do registro do casamento (por extenso)

Quatorze de maio de um mil e novecentos e oitenta e um ••

Dia  
14

Mês  
05

Ano  
1981

Regime de bens do casamento

Separação de Bens e de Corpos, nos termos do artigo 214, do Código Civil Brasileiro ••

Nome que cada um dos cônjuges passou a utilizar (quando houver alteração)

MARIA GOMES DE AGUIAR DA SILVA ••

Observações / Averbações

Casamento celebrado neste Ofício, perante o Juiz de Paz Luiz Scarpari. Custas: R\$29,22 (VRC 175,00); selo: R\$1,99. Buscas: R\$1,67. ••

Nome do Ofício

Registro Civil das Pessoas Naturais

Oficial Registrador

Marcia Janete da Silva

Município / UF

Município e Comarca de São Miguel do Iguaçu  
- Estado do Paraná

Endereço

Rua Marechal Cândido Rondon, 160E  
CEP: 85.877-000 - Fone: (45)3565-1284

O conteúdo da certidão é verdadeiro. Dou fé.

São Miguel do Iguaçu-PR, 23 de julho de 2015.

*Marcia Janete da Silva*  
Marcia Janete da Silva  
Oficial

*Fanini Kuster Gethler*

Port. 07/2002  
Renovante









0800 51 00 116 - [www.copel.com](http://www.copel.com)

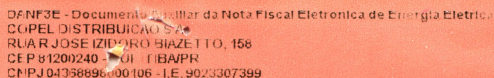

Responsável pela Iluminação Pública: Município 45 32688200

RESIDE/RESIDENCIA

Tipo de Fornecimento:  
MONOFASICO / 50A

MÁRIA GOMES DE AGUIAR DA SILVA

R CASTELO BRANCO. 250

CEP: 85892000

Cidade: SANTA HELEN - PR

CFR 04706861977

**PAGUE COM PIX**

UNIDADE CONSUMIDORA

35880902

CÓDIGO DO CLIENTE

4773845

AS [1.6.9.1]

REF: MÊS / ANO

## VENCIMENTO

**TOTAL A PAGAR**

11/2022

04/12/2022

R\$ 105.16



NOTA FISCAL Nº 7132086 - SERIE 3 / DATA EMISSAO: 11/11/2022

Consulte Chave de Acesso em:

<http://www.fazenda.pr.gov.br/nf3e/qrcode>

Chave de acesso:

41221104368898000103660030071320862045005680

EMITIDA EM CONTINGENCIA - Pendente de Autorizacao

Legenda: (01) ENERGIA ELET CONSUMO | (02) ENERGIA ELET USO SISTEMA | (03) PUBLICA MUNICIPIO | (04) MULTA POR ATRASO NO PAGAMENTO | (05)

# FATURA DIGITAL COPEL

Mais comodidade e segurança  
Menos papel, melhor para o meio ambiente  
Vale como comprovante de endereço



LEIA O QR CODE  
COM O SEU CELULAR

## VOCABULÁRIO

**ANEEL** - Agência Nacional de Energia Elétrica.

**Custo de Disponibilidade do Sistema Elétrico** - Valor mínimo mensal faturável para unidades consumidoras (UCs) atendidas em baixa tensão, conforme limites fixados pela ANEEL, por tipo de ligação (monofásico 30kWh, bifásico 50kWh, trifásico 100kWh) em moeda corrente equivalente.

**Iluminação Pública** - Contribuição para Custeio do Serviço de Iluminação Pública, prevista na Constituição Federal (Art. 149-A) e autorizada por Lei Municipal.

**Energia Cons. B. (Bandeira Tarifária)** - Acréscimo referente ao Sistema de Bandeiras Tarifárias, que consiste na aplicação de tarifas diferenciadas conforme o custo de geração de energia elétrica no período. São 3 modalidades:

**VERDE** para condições favoráveis de geração, sem acréscimo do valor;  
**AMARELA** para condições menos favoráveis de geração, haverá acréscimo de valor da energia consumida;  
**VERMELHA** condições mais custosas de geração, com acréscimo maior de valor da energia consumida.

Os valores das bandeiras são determinados pela ANEEL.

## INFORMAÇÕES SUPLEMENTARES

As Informações Suplementares referentes a Histórico de pagamentos, Medição e faturamento, Composição se valores de tarifa, Juros multas e acréscimos, Indicadores de continuidade e limites aplicáveis, estão disponíveis para emissão em [www.copel.com](http://www.copel.com) e nos canais de atendimento.

**Copel:** 0800 51 00 116 | [site:www.copel.com](http://site:www.copel.com)

**Ouvидoria Copel:** 0800 64 70 606 | [email:ouvidoria@copel.com](mailto:email:ouvidoria@copel.com) | [site:www.copel.com/ouvidoria](http://site:www.copel.com/ouvidoria)

**Aplicativo:** COPEL

**Agência Nacional de Energia elétrica - ANEEL:** 167  
Ligação gratuita de telefones fixos e móveis

Informações sobre as condições gerais de fornecimento, tarifas, produtos, custos e tributos encontram-se à disposição dos consumidores, nas de atendimento Copel ou no site [www.copel.com](http://www.copel.com).





Copel Distribuição S.A.

Rua José Izidoro Biazetto, 158 - Curitiba - PR - CEP 81200-240  
CNPJ 04.368.898/0001-06 - Inscrição Estadual 90.233.073-99  
www.copel.com

MARIA GOMES DE AGUIAR DA SILVA  
R CASTELO BRANCO  
85892-000 SANTA HELENA - PR

87692 01 004 240900 00952712594

4677R

19/08

(Ligações gratuitas)

Número de identificação  
3.588.090-2

Atendimento COPEL  
0800 51 00 116

Valor a pagar (R\$)  
37,16

Ouvidoria COPEL  
(Em dias úteis das 8h00 às 18h00)  
0800 600 0606

Vencimento  
01/08/2005

ANEEL - 0800 727 2010

87692 01 004 240900

Código de faturamento: 0.1.04.0.01

CPF: 00004706861977

### AVISO DE VENCIMENTO

Constatamos que até o dia 18/08/2005 permanecia pendente em nossos registros o pagamento de sua fatura do mês 07/2005, vencida em 01/08/2005, cujo valor informamos neste documento. A quitação desse débito deverá ser feita por este documento ou pela fatura original em seu poder, em até quinze dias, a contar da data de apresentação deste aviso.

**ATENÇÃO:** Verifique se este débito **ainda permanece pendente** e só efetue o pagamento por **UM** dos **DOIS** documentos citados anteriormente, evitando assim o pagamento em duplicidade.

Alertamos que o não-pagamento no prazo concedido sujeitará a sua unidade consumidora a suspensão do fornecimento, conforme prevêem o Art. 6, parágrafo 3, II, da lei nº 8.987/95 e art 91 da Resolução 456/2000 da Agência Nacional de Energia Elétrica - ANEEL. Caso ocorra a suspensão do fornecimento, a religação só será efetuada mediante a quitação de todas as faturas de energia elétrica com atraso superior a quinze dias.

Para sua comodidade, autorize o débito automático de suas faturas de energia elétrica em conta corrente bancária (consulte seu banco).

### Atenção

Se este débito já foi quitado anteriormente, queira, por favor, desconsiderar o presente aviso.

### PODA E CORTE DE ÁRVORES EM VIAS PÚBLICAS

Este assunto é muito sério. Pode causar acidentes mortais.

Faça contato com a Prefeitura Municipal, pois esse serviço deve ser feito por pessoas autorizadas e treinadas para tomar os cuidados necessários e evitar acidentes.



IPTE: 1 3301 1137 7358 8090 7324

Controle: 377 358 809 073

Identificação	Local	DU	Rota	Conta	Mês	Obs	Vencimento	Valor a Pagar (R\$)
3.588.090-2	87692	01	004	240900	07/2005		01/08/2005	37,16 (8)



AUTENTICACAO

AVISO

83660000000-1

37160111377-7

35880907300-2

00000000001-8



Comprovante da Copel



## É fácil fazer a leitura do medidor

O consumo de energia em kWh será a diferença entre a leitura do mês atual e a do mês anterior. Será multiplicado pela constante de multiplicação quando for diferente de 1. Existem dois tipos de medidores, o ciclométrico e o de ponteiros.

O **medidor de ponteiros** é composto de quatro ou cinco pequenos relógios. Comece a leitura pelo primeiro deles, localizado à sua direita. Depois leia os demais, sempre da direita para a esquerda. Os números devem ser anotados na mesma ordem dos relógios. Lembre que os ponteiros dos relógios giram no sentido do menor para o maior número. Anote sempre o último número ultrapassado pelo ponteiro.

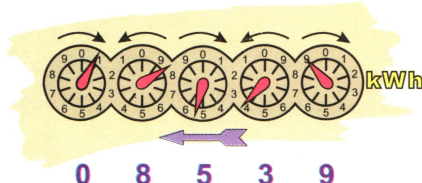

08539 kWh leitura do mês atual  
- 08324 kWh leitura do mês anterior  
215 kWh consumo mensal

No **medidor ciclométrico**, a leitura é imediata, conforme o número que aparece no visor.

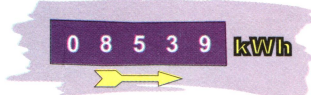

08539 kWh leitura do mês atual  
- 08324 kWh leitura do mês anterior  
215 kWh consumo mensal

## Leitura do medidor de energia

Para ganhar tempo nos casos de pedido de desligamento ou dúvida quanto ao consumo de energia, anote os números do visor ou a posição dos ponteiros do seu medidor de energia, coloque a data da leitura e entre em contato com a COPEL.

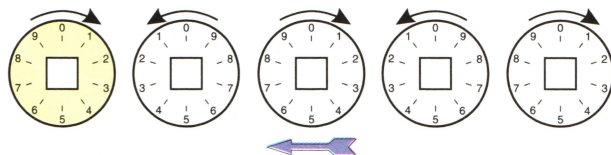

DIA DA LEITURA

/	/			

Facilite o acesso do leiturista ao relógio de luz e evite assim que seu consumo seja cobrado pela média dos meses anteriores.

## PODA DE ÁRVORES EM SEU TERRENO

Tenha muito cuidado ao podar árvores próximas da rede elétrica. Se um galho tocar nos cabos de alta tensão e em você, o choque pode ser mortal. Pense na sua segurança e consulte a Copel antes de iniciar o serviço.

LIGUE: 0800 51 00 116

## Vocabulário

**ANEEL** - Agência Nacional de Energia Elétrica - Órgão regulador e fiscalizador do setor elétrico.

**Conjunto** - Agrupamento de unidades consumidoras de uma mesma área de concessão de distribuição, definido pela Copel e aprovado pela ANEEL.

**Custo de Disponibilidade do Sistema Elétrico** - Valor mínimo mensal faturável para unidades consumidoras do Grupo "B", de acordo com os limites fixados por tipo de ligação, conforme determinação da ANEEL: monofásico - valor em moeda corrente equivalente a 30 kWh; bifásico - 50 kWh; e trifásico - 100 kWh.

**Encargo de capacidade emergencial** - Encargo tarifário relativo à contratação de capacidade de geração ou potência pela Comercializadora Brasileira de Energia Emergencial - CBEE.

**DIC** - Duração de Interrupção Individual por Unidade Consumidora - Intervalo de tempo que, no período de observação, em cada unidade consumidora ocorreu descontinuidade da distribuição de energia elétrica - Limite definido pela ANEEL.

**FIC** - Frequência de Interrupção Individual por Unidade Consumidora - Número de interrupções ocorridas, no período de observação, em cada unidade consumidora - Limite definido pela ANEEL.

**DMIC** - Duração Máxima de Interrupção Contínua por Unidade Consumidora - Tempo máximo de interrupção contínua, da distribuição de energia elétrica, para uma unidade consumidora qualquer.

**Fator de Potência** - Percentual que indica quanto da energia elétrica fornecida está sendo utilizada de forma útil. É a razão entre a energia elétrica ativa (medida em kWh) e a raiz quadrada da soma dos quadrados das energias elétricas ativa e reativa (medida em kvarh), consumidas num mesmo período especificado. Estando abaixo de 92%, será faturado o valor correspondente ao consumo reativo excedente à quantidade permitida, conforme determinação da ANEEL.

A medição do fator de potência é realizada em unidades consumidoras trifásicas comerciais e industriais e em residenciais com disjuntor acima de 100 ampères.

**TE** - Tarifas de Energia - É a parcela correspondente a energia elétrica da tarifa de fornecimento dos consumidores do Grupo "B" (ligados em baixa tensão).

**TUSD** - Tarifas de Uso dos Sistemas de Distribuição de energia elétrica: são os valores que formam as tarifas de uso do sistema de distribuição de energia elétrica para as concessionárias de serviço público de distribuição, sendo eles compostos pela parcela relativa a receita líquida atribuível ao serviço de distribuição e pela parcela dos encargos setoriais.

**Iluminação Pública** - Município: Contribuição para Custeio do Serviço de Iluminação Pública, prevista na Constituição Federal (Artigo 149-A) e autorizada por Lei Municipal.

**Ouvidoria da Copel** - Órgão que presta atendimento ao cliente, empregado e cidadão, caso o assunto de seu interesse não tenha tido solução através de uma outra área da Copel.

## Onde pagar

Esta fatura pode ser paga em supermercados, farmácias, casas lotéricas e outros estabelecimentos credenciados ou em bancos conveniados. Prefira sempre o débito automático em conta corrente, pois é muito mais cômodo, fácil e seguro.

## Legislação do setor elétrico

A legislação que regulamenta as atividades do setor elétrico está à disposição dos consumidores para consulta nos escritórios comerciais da COPEL ou no site **www.copel.com**.





Copel Distribuição S.A.

Rua José Izidoro Biazetto, 158 - Curitiba - PR - CEP 81200-240  
CNPJ 04.368.898/0001-06 - Inscrição Estadual 90.233.073-99  
www.copel.com

Atendimento COPEL  
**0800 51 00 116**  
(Ligação gratuita)

Número de identificação  
**3.588.090-2**

Vencimento  
**01/05/2009**

Valor a pagar (R\$)  
**29,39**

87692 01 004 240900

CPF: 00004706861977

Código de faturamento: 0.1.04.0.01

160014622

**MARIA GOMES DE AGUIAR DA SILVA**  
**R CASTELO BRANCO 250**

**85892-000 SANTA HELENA - PR**

**1405 F 17/04**

**87692 01 004 240900 00952712594**

**87692 01 004 240900**

**NOTA FISCAL CONTA DE ENERGIA ELETRICA N. 001.773.463 SERIE B**

**ATENCAO CONSUMIDOR**

CONFORME LEGISLACAO VIGENTE, NESTA FATURA FORAM APLICADAS  
TARIFAS DA CLASSE RESIDENCIAL BAIXA RENDA, O QUE RESULTOU  
NUM DESCONTO DE R\$ **18,52.**

**ABRIL/2009**

LEITURA EM 13/04/2009 ..... 13663  
LEITURA EM 12/03/2009 ..... 13557  
CONSTANTE DE MULTIPLICACAO ..... 1  
CONSUMO FATURADO (KWH) ..... 106  
CONSUMO MEDIO DIARIO ..... 3,31  
DATA APRESENTACAO ..... 21/04/2009  
DATA PREVISTA PROXIMA LEITURA ..... 14/05/2009

ATIVIDADE: RESIDENCIAL - TARIFA SOCIAL

NÚMERO DO MEDIDOR - MONOFASICO ..... 00952712594

RESERVADO AO FISCO

**B966.534A.BF61.B506.75AE.85FE.20D8.3D8C**

**HISTÓRICO DE CONSUMO E PAGAMENTO - 16/04/2009**

MÊS	CONSUMO	VALOR	DATA PGTO
MAR/2009	95	0,00	01/04/2009
FEV/2009	99	0,00	01/03/2009
JAN/2009	99	0,00	01/02/2009
DEZ/2008	94	0,00	01/01/2009
NOV/2008	94	0,00	01/12/2008
OUT/2008	97	0,00	01/11/2008
SET/2008	71	0,00	01/10/2008
AGO/2008	69	0,00	01/09/2008
JUL/2008	92	0,00	01/08/2008
JUN/2008	120	33,38	12/07/2008
MAI/2008	110	30,00	23/06/2008
ABR/2008	119	33,01	19/05/2008

**Demonstrativo dos índices de qualidade da Copel**

Conjunto: 12282 - MEDIANEIRA

DIC (mês: 02/2009) 0:00 Horas Limite mensal: 20:00 Horas  
FIC (mês: 02/2009) 0:00 Interrupções Limite mensal: 14:00 Interrupções  
DMIC (mês: 02/2009) 0:00 Horas Limite mensal: 10:00 Horas  
Tensão Contratada 127 Volts  
Lim. Faixa Adeq Tensão 116 a 133 Volts

Ouvidoria Copel: 0800 647 0606 (Dias úteis das 8:00 às 18:00 - Ligação Gratuita)  
Agência Nacional de Energia Elétrica - ANEEL 167 (Ligação gratuita de telefones fixos e tarifada na origem para telefones celulares)

SEQ	PRODUTOS E SERVIÇOS DA COPEL	Valores em R\$
001	IMPORTE DE CONSUMO DE 106 KWH .....	22,59
002	CONT ILUMIN PUBLICA MUNICIPIO .....	6,80
	VALOR TOTAL .....	29,39

**DEMONSTRATIVO DE ICMS**

DESCRIÇÃO	ALÍQUOTA	BASE DE CÁLCULO	VALOR
ICMS	27,00%	10,43	2,81
ICMS	29,00%	12,16	3,52

**DEMONSTRATIVO DE TARIFAS (TRIB.INCLUIDO) Composição dos Valores da Fatura em R\$**

Consumo	X	Tarifa			
30	kWh x	0,13287 =	3,98	Energia	6,86
28	kWh x	0,23049 =	6,45	Distribuição	5,30
22	kWh x	0,23756 =	5,22	Transmissão	1,27
20	kWh x	0,23984 =	4,79	Encargos	1,30
6	kWh x	0,35980 =	2,15	Tributos	7,86
			22,59		22,59

INCLUSO EM SUA FATURA A ALIQUOTA DE 5,80%, REFERENTE AO PIS-PASEP E  
COFINS CONFORME LEGISLACAO ESPECIFICA. PAGUE EM DIA, EVITE MULTA DE 2%

ALIQUOTA DE ICMS 27% ATE 31/03/09. A PARTIR DE 01/04/09, ALIQUOTA  
DE 29%, CONFORME LEI ESTADUAL 16016/08.  
SE VOCE COMPLETA 18 ANOS EM 2009, ALISTE-SE ATE 30 DE ABRIL.



## É fácil fazer a leitura do medidor

O consumo de energia em kWh é a diferença entre a leitura do mês atual e a do mês anterior. Será multiplicado pela constante de multiplicação quando for diferente de 1. Existem dois tipos de medidores, o ciclométrico e o de ponteiros.

O **medidor de ponteiros** é composto de quatro ou cinco pequenos relógios. Comece a leitura pelo primeiro deles, localizado à sua direita. Depois leia os demais, sempre da direita para a esquerda. Os números devem ser anotados na mesma ordem dos relógios. Lembre que os ponteiros dos relógios giram no sentido do menor para o maior número. Anote sempre o último número ultrapassado pelo ponteiro.

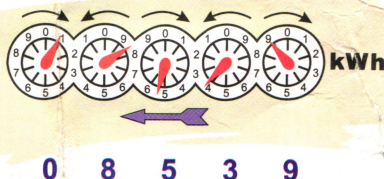

08539 kWh leitura do mês atual  
08324 kWh leitura do mês anterior  
215 kWh consumo mensal

No **medidor ciclométrico**, a leitura é imediata, conforme o número que aparece no visor.

0 8 5 3 9 kWh

08539 kWh leitura do mês atual  
08324 kWh leitura do mês anterior  
215 kWh consumo mensal

## Leitura do medidor de energia

Para ganhar tempo nos casos de pedido de desligamento ou dúvida quanto ao consumo de energia, anote os números do visor ou a posição dos ponteiros do seu medidor de energia, coloque a data da leitura e entre em contato com a COPEL.

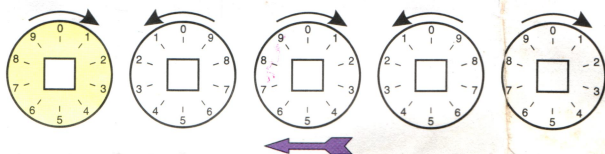

DIA DA LEITURA

--	--	--	--

Facilite o acesso do leiturista ao relógio de luz e evite assim que seu consumo seja cobrado pela média dos meses anteriores.

## A COPEL INVESTE NO SISTEMA ELÉTRICO PARA QUE VOCÊ TENHA, SEMPRE, A MELHOR QUALIDADE NO SERVIÇO.

A Copel leva energia e conforto para mais de 3,4 milhões de unidades consumidoras.



Nos últimos 2 anos, foram investidos cerca de R\$ 600 milhões na manutenção das redes elétricas e na construção de novas usinas, subestações e linhas de transmissão, trazendo desenvolvimento e garantindo o fornecimento de energia elétrica com qualidade aos paranaenses.

## Vocabulário

ANEEL - Agência Nacional de Energia Elétrica - Órgão regulador e fiscalizador do setor elétrico.

Conjunto - Agrupamento de unidades consumidoras de uma mesma área de concessão de distribuição, definido pela Copel e aprovado pela ANEEL.

Custo de Disponibilidade do Sistema Elétrico - Valor mínimo mensal faturável para unidades consumidoras do Grupo "B", de acordo com os limites fixados por tipo de ligação, conforme determinação da ANEEL: monofásico - valor em moeda corrente equivalente a 30 kWh; bifásico - 50 kWh; e trifásico - 100 kWh.

DIC - Duração de Interrupção Individual por Unidade Consumidora - Intervalo de tempo que, no período de observação, em cada unidade consumidora ocorreu descontinuidade da distribuição de energia elétrica - Limite definido pela ANEEL.

FIC - Frequência de Interrupção Individual por Unidade Consumidora - Número de interrupções ocorridas, no período de observação, em cada unidade consumidora - Limite definido pela ANEEL.

DMIC - Duração Máxima de Interrupção Contínua por Unidade Consumidora - Tempo máximo de interrupção contínua, da distribuição de energia elétrica, para uma unidade consumidora qualquer.

Fator de Potência - Percentual que indica quanto da energia elétrica fornecida está sendo utilizada da forma útil. É a razão entre a energia elétrica ativa (medida em kWh) e a raiz quadrada da soma dos quadrados das energias elétricas ativa e reativa (medida em kvarh), consumidas num mesmo período especificado. Estando abaixo de 92%, será faturado o valor correspondente ao consumo reativo excedente à quantidade permitida, conforme determinação da ANEEL.

A medição do fator de potência é realizada em unidades consumidoras trifásicas comerciais e industriais e em residências com disjuntor acima de 100 ampères.

Composição dos Valores da Tarifa:

Energia - parcela destinada ao pagamento dos geradores que vendem energia elétrica para a Copel, inclusive Itaipu.

Distribuição - parcela destinada a remunerar os investimentos e cobrir os custos operacionais nas redes de distribuição.

Transmissão - parcela destinada ao pagamento do transporte de energia das usinas até as subestações (centros de consumo).

Encargos - parcela destinada ao pagamento das obrigações compulsórias do setor elétrico estabelecidos por lei. Todos os encargos são arrecadados pela Copel e transferidos para a Eletrobrás.

Tributos - parcela destinada ao pagamento dos Impostos Estadual (ICMS) e Federal (PIS/PASEP e Cofins).

Iluminação Pública - Município: Contribuição para Custeio do Serviço de Iluminação Pública, prevista na Constituição Federal (Artigo 149-A) e autorizada por Lei Municipal.

Atendimento da Copel - Órgão que presta atendimento ao cliente, empregado e cidadão, caso o assunto de seu interesse não tenha tido solução através de uma outra área da Copel.





Copel Distribuição S.A.

Rua José Izidoro Biazetto, 158 - Curitiba - PR - CEP 81200-240  
CNPJ 04.368.898/0001-06 - Inscrição Estadual 90.233.073-99  
www.copel.com

Atendimento COPEL  
**0800 450 196**

Número de identificação  
**3.588.090-2**

Ouvidoria COPEL (horário com.)  
0800 600 0606

Valor a pagar (R\$)  
**0,00**

Vencimento  
**23/10/2003**

ANEEL  
0800 612 010

87692 01 004 240900

Código de faturamento: 0.1.04.0.01

CPF: 00004706861977

**MARIA GOMES DE AGUIAR DA SILVA**  
**R CASTELO BRANCO**  
**85892-000 SANTA HELENA - PR**

**87692 01 004 240900 00952712594**

**4250F**

**08/10**

## NOTA FISCAL / FATURA

### ATENCAO CONSUMIDOR

CONFORME LEGISLAÇÃO VIGENTE, NESTA FATURA FORAM APLICADAS  
TARIFAS DA CLASSE RESIDENCIAL BAIXA RENDA, O QUE RESULTOU  
NUM DESCONTO DE R\$ 13,95. ESSA CLASSE  
É ISENTA DOS ENCARGOS PREVISTOS NA RES. ANEEL 249/02.

#### OUTUBRO/2003

LEITURA EM 03/10/2003 ..... 5425  
LEITURA EM 02/09/2003 ..... 5364  
CONSTANTE DE MULTIPLICAÇÃO ..... 1  
CONSUMO FATURADO (KWH) ..... 61  
CONSUMO MÉDIO DIÁRIO ..... 1,96  
DATA APRESENTAÇÃO ..... 13/10/2003  
DATA PREVISTA PRÓXIMA LEITURA ..... 06/11/2003  
ATIVIDADE: RESIDENCIAL - TARIFA SOCIAL  
NÚMERO DO MEDIDOR - MONOFÁSICO ..... 00952712594

### PRODUTOS E SERVIÇOS DA COPEL

Valores em R\$

IMPORTE DE CONSUMO DE 61 KWH ..... 8,74  
DEV LUZ FRATERNA ..... 8,74 -  
VALOR TOTAL ..... 0,00  
VALOR TOTAL COM O REAJUSTE TARIFÁRIO: ..... 8,47  
VALOR DO DESCONTO: ..... 2,08  
VALOR A PAGAR COM O DESCONTO: ..... 6,39

### DEMONSTRATIVO DE TRIBUTOS

DESCRIÇÃO	ALÍQUOTA	BASE CÁLCULO	VALOR
ICMS	27,00%	8,74	2,35

### DEMONSTRATIVO DE TARIFAS (ICMS INCLUIDO)

Faixa de Consumo		
30 kWh x 0,13026	=	3,90
31 kWh x 0,22324	=	6,92
		8,74

### HISTÓRICO DE CONSUMO E PAGAMENTO - 07/10/2003

MÊS	CONSUMO	VALOR	DATA PGTO
SET/2003	56	7,84	11/09/2003
AGO/2003	78	11,80	19/08/2003
JUL/2003	68	10,00	21/07/2003
JUN/2003	117	20,66	18/06/2003
MAI/2003	93	14,93	04/06/2003
ABR/2003	121	21,97	12/05/2003
MAR/2003	138	26,53	22/04/2003
FEV/2003	132	24,90	24/03/2003
JAN/2003	132	24,83	24/02/2003
DEZ/2002	119	21,33	20/01/2003
NOV/2002	121	21,83	23/12/2002
OUT/2002	113	19,73	02/12/2002

### Demonstrativo dos índices de qualidade da Copel

Conjunto: 232 - SANTA HELENA

DEC (mês: 08/2003)	0,45	Horas
FEC (mês: 08/2003)	1,62	Interrupções
DEC (Limite mensal)	4,48	Horas
FEC (Limite mensal)	6,90	Interrupções
DIC (Limite mensal)	17,30	Horas
FIC (Limite mensal)	14,00	Interrupções

Pagamento em dia garante desconto na próxima fatura, evita multa de 2% e suspensão do fornecimento.

SE A FATURA NÃO ESTIVER EM SEU NOME - REGULARIZE  
NÃO DEIXE LAMPADAS ACESAS SEM NECESSIDADE

A TV EDUCATIVA PARANA ESTÁ TRANSMITINDO PARA TODO O BRASIL.  
SINTONIZE-A, AJUSTANDO A PARABÓLICA NA POSIÇÃO 1320 - HORIZONTAL.



**COPEL COMPLETA 49 ANOS,**  
distribuindo eletricidade para 98% do território paranaense  
e conforto para mais de 3 milhões de clientes.

IPTE:

Controle: 000 000 000 000

Identificação	Local	DU	Rota	Conta	Mês	Obs	Vencimento	Valor a Pagar (R\$)
3.588.090-2	87692	01	004	240900	10/2003		23/10/2003	0,00

COMUNICAMOS QUE O VALOR DE R\$ 8,74 ESTÁ SENDO PAGO PELO  
GOVERNO DO ESTADO DO PR ATRAVÉS DO PROGRAMA LUZ FRATERNA.





## É fácil fazer a leitura do medidor

O consumo de energia em kWh será a diferença entre a leitura do mês atual e a do mês anterior. Será multiplicado pela constante de multiplicação quando for diferente de 1. Existem dois tipos de medidores, o ciclométrico e o de ponteiros.

O **medidor de ponteiros** é composto de quatro ou cinco pequenos relógios. Comece a leitura pelo primeiro deles, localizado à sua direita. Depois leia os demais, sempre da direita para a esquerda. Os números devem ser anotados na mesma ordem dos relógios. Lembre que os ponteiros dos relógios giram no sentido do menor para o maior número. Anote sempre o último número ultrapassado pelo ponteiro.

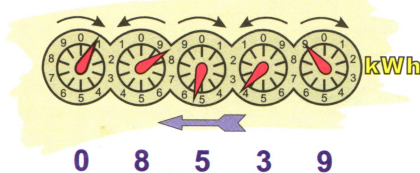

08539 kWh leitura do mês atual  
- 08324 kWh leitura do mês anterior  
215 kWh consumo mensal

No **medidor ciclométrico**, a leitura é imediata, conforme o número que aparece no visor.

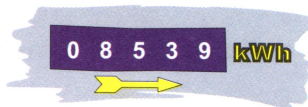

08539 kWh leitura do mês atual  
- 08324 kWh leitura do mês anterior  
215 kWh consumo mensal

## Leitura do medidor de energia

Para ganhar tempo nos casos de pedido de desligamento ou dúvida quanto ao consumo de energia, anote os números do visor ou a posição dos ponteiros do seu medidor de energia, coloque a data da leitura e entre em contato com a COPEL.

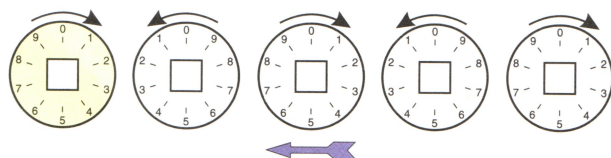

DIA DA LEITURA

/	/	

Facilite o acesso do leiturista ao relógio de luz e evite assim que seu consumo seja cobrado pela média dos meses anteriores.

## NOS 49 ANOS DE VIDA, A COPEL CONSTRUIU:

- um conjunto de 18 usinas, totalizando 4.550 MW;
- um sistema de transmissão com 7 mil km de linhas e
- 325 subestações;
- um sistema de distribuição com mais de 160 mil km de linhas e redes (o equivalente a 4 voltas em redor do mundo),
- com 942 mil postes e 305 mil transformadores.



**Tudo isso para levar conforto e segurança a 2,4 milhões de lares e 312 mil propriedades rurais e movimentar a economia, alimentando 46 mil indústrias e 252 mil estabelecimentos comerciais em todo o Estado.**

## Vocabulário

ANEEL - Agência Nacional de Energia Elétrica - Órgão regulador e fiscalizador do setor elétrico.

**Conjunto** - Agrupamento de unidades consumidoras de uma mesma área de concessão de distribuição, definido pela Copel e aprovado pela ANEEL.

**Custo de Disponibilidade do Sistema Elétrico** - Valor mínimo mensal faturável para unidades consumidoras do Grupo "B", de acordo com os limites fixados por tipo de ligação, conforme determinação da ANEEL.

**Encargo de capacidade emergencial** - Encargo tarifário relativo à contratação de capacidade de geração ou potência pela Comercializadora Brasileira de Energia Emergencial - CBEE.

**DEC** - Duração Equivalente de Interrupção por Unidade Consumidora - Intervalo de tempo que, em média, no período de observação, em cada unidade consumidora do conjunto considerado, ocorreu descontinuidade da distribuição de energia elétrica.

**FEC** - Frequência Equivalente de Interrupção por Unidade Consumidora - Número de interrupções ocorridas, em média, no período de observação, em cada unidade consumidora do conjunto considerado.

**DIC** - Duração de Interrupção Individual por Unidade Consumidora - Intervalo de tempo que, no período de observação, em cada unidade consumidora ocorreu descontinuidade da distribuição de energia elétrica - Limite definido pela ANEEL.

**FIC** - Frequência de Interrupção Individual por Unidade Consumidora - Número de interrupções ocorridas, no período de observação, em cada unidade consumidora - Limite definido pela ANEEL.

**Importante** - A qualquer tempo o consumidor poderá solicitar a apuração dos indicadores DIC e FIC relativos a sua unidade consumidora.

**Fator de Potência** - Percentual que indica quanto da energia elétrica fornecida está sendo utilizada de forma útil. É a razão entre a energia elétrica ativa (medida em kWh) e a raiz quadrada da soma dos quadrados das energias elétricas ativa e reativa (medida em kvarh), consumidas num mesmo período especificado. Estando abaixo de 92%, será faturado o valor correspondente ao consumo reativo excedente à quantidade permitida, conforme determinação da ANEEL.

A medição do fator de potência é realizada em unidades consumidoras trifásicas comerciais e industriais e em residenciais com disjuntor acima de 100 ampères.

**Iluminação Pública** - Município: Contribuição para Custeio do Serviço de Iluminação Pública, prevista na Constituição federal (Artigo 149-A) e autorizada por Lei Municipal.

### Onde pagar

Esta fatura pode ser paga em supermercados, farmácias, casas lotéricas e outros estabelecimentos credenciados ou em bancos conveniados. Prefira sempre o débito automático em conta corrente, pois é muito mais cômodo, fácil e seguro.

### Legislação do setor elétrico

A legislação que regulamenta as atividades do setor elétrico está à disposição dos consumidores para consulta nos escritórios comerciais da COPEL ou no site **www.copel.com**



## DECLARAÇÃO DE HIPOSSUFICIÊNCIA

### DECLARANTE:

NOME: MARIA GOMES DE AGUIAR DA SILVA	
NACIONALIDADE: BRASILEIRA	
ESTADO CIVIL: CASADA	
PROFISSÃO: COSTUREIRA	
RG: 9.122.438-0 SESP/PR	CPF: 047.068.619-77
ENDEREÇO: CASTELO BRANCO, Nº250, BAIXADA AMARELA, SANTA HELENA/PR	
TELEFONE: (45)99832-8266 (45)99921-1097	

### DECLARANTE:

NOME: SOLIMAR PEREIRA DA SILVA	
NACIONALIDADE: BRASILEIRO	
ESTADO CIVIL: CASADO	
PROFISSÃO: APOSENTADO	
RG: 3476302-0 SESP/PR	CPF: 493.048.879-68
ENDEREÇO: CASTELO BRANCO, Nº250, BAIXADA AMARELA, SANTA HELENA/PR	
TELEFONE: (45)99832-8266 (45)99921-1097	

**DECLARO**, para os devidos fins de direito e sob as penas da lei, que minha renda familiar é de até 05 (cinco) salários mínimos, conforme art. 1º do Provimento 02/2020 do Moradia Legal e que não tenho condições de arcar com as despesas inerentes ao presente processo, sem prejuízo do meu sustento e de minha família, necessitando, portanto, da Gratuidade da Justiça, nos termos do art. 5º, inciso LXXIV da Constituição Federal, Lei nº 1.060/1950 (Estabelece normas para concessão de assistência judiciária aos necessitados) e art. 98 e seguintes da Lei nº 13.105/2015 (Código de Processo Civil).

Santa Helena - PR, 24 de setembro de 2025

### DECLARANTE

MARIA GOMES DE AGUIAR DA SILVA

*Maria Gomes de Aguiar da Silva*

### DECLARANTE

SOLIMAR PEREIRA DA SILVA

*Solimar Pereira da Silva*



## PROCURAÇÃO "AD JUDICIA"

### OUTORGANTE:

NOME: MARIA GOMES DE AGUIAR DA SILVA	
NACIONALIDADE: BRASILEIRA	
ESTADO CIVIL: CASADA	
PROFISSÃO: COSTUREIRA	
RG:9.122.438-0 SESP/PR	CPF: 047.068.619-77
ENDEREÇO: CASTELO BRANCO, Nº250, BAIXADA AMARELA, SANTA HELENA/PR	
TELEFONE: (45)99832-8266 (45)99921-1097	

### OUTORGANTE:

NOME: SOLIMAR PEREIRA DA SILVA	
NACIONALIDADE: BRASILEIRO	
ESTADO CIVIL: CASADO	
PROFISSÃO: APOSENTADO	
RG: 3476302-0 SESP/PR	CPF: 493.048.879-68
ENDEREÇO: CASTELO BRANCO, Nº250, BAIXADA AMARELA, SANTA HELENA/PR	
TELEFONE: (45)99832-8266 (45)99921-1097	

**OUTORGADO: CARLOS EDUARDO VALENTIN WARKEN** regularmente inscrito na Ordem dos Advogados do Brasil – Seção do Paraná sob o nº 122.617, ambas representantes da sociedade de advogados.

**PODERES:** Concedendo-lhes amplos poderes, inerentes ao bom e fiel cumprimento deste mandato para o foro em geral, com cláusula "Ad Judicia", atuar em qualquer juízo, instância ou tribunal, podendo propor contra quem de direito as ações competentes e defende-las nas contrárias, seguindo umas e outas, até decisão final, valendo-se de recursos legais, conforme estabelecido no artigo 105 do Código de Processo Civil, conferindo-lhes ainda os especiais poderes para receber intimações, confessar, reconhecer a procedência do pedido, transigir, desistir, renunciar ao direito sobre o qual se funda a ação, receber valores e/ou levantar Requisição de Pequeno Valor e/ou Alvarás, dar quitação, firmar compromisso, pedir gratuidade da justiça, solicitar documentos e/ou cópias, solicitar cópia e acompanhar processos administrativos em qualquer repartição pública, agindo em conjunto ou separadamente, podendo ainda substabelecer a outrem, com ou sem reservas de iguais poderes, dando tudo por bom, firme e valioso, para o especial fim de promover a regularização do(s) imóvel(eis) em nome do outorgante, através do Programa Moradia Legal.

Santa Helena - PR, 24 de setembro de 2025

### OUTORGANTE

MARIA GOMES DE AGUIAR DA SILVA

X *Maria Gomes de Aguiar da Silva*

### OUTORGANTE

SOLIMAR PEREIRA DA SILVA

X *Solimar Pereira da Silva*